



Rencana Kerja Universitas Islam Negeri Salatiga Tahun 2023

Universitas Islam Negeri Salatiga

Jalan Lingkar Salatiga Km. 2 Pulutan, Sidorejo, Kota Salatiga
Jawa Tengah, Indonesia

Telp. (0298) 323706 - Fax (0298) 323433





KEPUTUSAN REKTOR UIN SALATIGA
Nomor: B-510 /Un.29/PP.00.8/01/2023

Tentang
RENCANA KERJA
PADA UNIVERSITAS ISLAM NEGERI (UIN) SALATIGA

DENGAN RAHMAT TUHAN YANG MAHA ESA

REKTOR UNIVERSITAS ISLAM NEGERI SALATIGA

- Menimbang :
- a. bahwa dalam rangka rencana kerja tahunan ini akan digunakan untuk memenuhi prioritas kebutuhan pelaksanaan kegiatan tahun 2023 di lingkungan Universitas Islam Negeri Salatiga;
 - b. bahwa untuk mencapai sasaran program yang telah ditetapkan, Institut Agama Islam Negeri Salatiga membuat kebijakan, program, dan kegiatan yang merupakan penjabaran dari tujuan dan sasaran target kinerja yang harus dicapai dari Rencana Kinerja Tahunan;
 - c. bahwa berdasarkan pertimbangan sebagaimana pada huruf a dan b di atas, maka perlu menetapkan Rencana Kerja di lingkungan Institut Agama Islam Negeri Salatiga Tahun 2022.
- Mengingat :
1. Undang-Undang RI Nomor 20 Tahun 2003 tentang Sistem Pendidikan Nasional.
 2. Undang-Undang RI Nomor 12 Tahun 2012 tentang Pendidikan Tinggi.
 3. Peraturan Presiden RI Nomor 8 Tahun 2012 tentang Kerangka Kualifikasi Nasional Indonesia.
 4. Peraturan Pemerintah Republik Indonesia Nomor 4 Tahun 2014 tentang Penyelenggaraan Pendidikan Tinggi dan Pengelolaan Perguruan Tinggi.
 5. Keputusan Menteri Pendidikan dan Kebudayaan Republik Indonesia Nomor 73 Tahun 2013 tentang Penerapan Kerangka Kualifikasi Nasional Indonesia Bidang Pendidikan Tinggi.
 6. Peraturan Menteri Riset, Teknologi dan Pendidikan Tinggi Republik Indonesia Nomor 44 Tahun 2015 Tentang Standar Nasional Pendidikan Tinggi.
 7. Keputusan Direktorat Jenderal Pendidikan Tinggi Nomor: 08/DIKTI/Kep/2002 Tentang Petunjuk Teknis Keputusan Menteri Pendidikan Nasional Republik Indonesia Nomor: 184/U/2001 Tentang Pedoman Pengawasan, Pengendalian dan Pembinaan Program Diploma, Sarjana dan Pascasarjana di Perguruan Tinggi.
 10. Peraturan Menteri Agama RI Nomor 86 Tahun 2022 tentang Statuta Universitas Islam Negeri Salatiga.
 11. Keputusan Menteri Agama RI Nomor: 024068/B.II/2022 tentang Pengangkatan Rektor UIN Salatiga.

MEMUTUSKAN

Menetapkan : **KEPUTUSAN REKTOR RENCANA KERJA PADA UNIVERSITAS ISLAM NEGERI (UIN) SALATIGA**

KESATU : Rencana Kerja Tahunan yang dimulai dengan menetapkan indikator kinerja kegiatan berdasarkan kelompok input, output, outcomer, benefit, dan impact

KEDUA : di lingkungan Institut Agama Islam Negeri Salatiga
Indikator Kinerja merupakan ukuran keberhasilan yang menggambarkan terwujudnya kinerja, tercapainya program dan hasil kegiatan, Indikator Kinerja di lingkungan Institut Agama Islam Negeri Salatiga tahun 2022 adalah sebagai berikut;

- KETIGA :
1. Menguatnya sistem pendidikan yang berperspektif moderat.
 2. Meningkatnya partisipatif peserta didik pada satuan pendidikan;
 3. Meningkatnya kualitas tenaga pendidik pada satuan pendidikan;
 4. Meningkatnya kualitas standar dan sistem penjaminan mutu pendidikan;
 5. Meningkatnya kualitas PTK yang bereputasi;
 6. Meningkatnya kualitas pemanfaatan penelitian;
 7. Meningkatnya kualitas lulusan PTK yang diterima di dunia kerja;
 8. Meningkatnya tata kelola organisasi yang efektif dan akuntabel.

Keputusan ini berlaku sejak tanggal ditetapkan, dengan ketentuan apabila di kemudian hari terdapat kekeliruan dalam penetapan ini, akan diubah dan diperbaiki sebagaimana mestinya.

Ditetapkan di Salatiga
Pada tanggal 13 Januari 2023



REKTOR,

Zakiyuddin

KATA PENGANTAR

Puji syukur kami panjatkan kehadirat Allah SWT Tuhan Yang Maha Esa, atas taufiq dan inayah-Nya Rencana Kinerja Tahunan Universitas Islam Negeri Salatiga tahun 2023 ini dapat terselesaikan.

Rencana Kinerja Tahunan (RKT) ini disusun dengan tujuan agar seluruh pejabat yang terkait dapat memahami Perencanaan Kinerja Tahunan yang dituangkan dalam formulir Rencana Kinerja Tahunan (RKT), yang meliputi *input, output, outcomes, benefit* dan *impact* dengan harapan agar kinerja kelembagaan Universitas Islam Negeri Salatiga dapat dioptimalkan baik kualitas maupun kuantitasnya. Sasaran program dan kegiatan dalam RKT tahun 2023 ini adalah sasaran program dan kegiatan yang terkait dengan tugas dan fungsi Universitas Islam Negeri Salatiga dalam mengemban tugas dan fungsi Kementerian Agama.

Rencana Kinerja Tahunan adalah proses penetapan kegiatan tahunan dan indikator kinerja berdasarkan program, kebijakan dan sasaran yang telah ditetapkan dalam Rencana Strategis, kemudian hasil dari proses ini berupa Rencana Kinerja Tahunan, berisikan tentang sasaran program, indikator kinerja, dan kegiatan prioritas dan target yang akan dilaksanakan pada tahun berjalan.

Rencana Kinerja ini dijadikan acuan dalam menjalankan program dan kegiatan pada Tahun 2023, sehingga Rencana Kinerja Tahunan ini mampu meningkatkan kinerja Kelembagaan di Universitas Islam Negeri Salatiga.

Salatiga, 13 Januari 2023
Rektor,

Zakiyuddin

DAFTAR ISI

KATA PENGANTAR	i
DAFTAR ISI	ii
DAFTAR TABEL	iii
DAFTAR GAMBAR	iv
BAB I PENDAHULUAN	1
1. Latar Belakang	1
2. Landasan Hukum.....	1
3. Kedudukan Tugas dan Fungsi Organisasi	2
4. Struktur Organisasi.....	3
BAB II RENCANA STRATEGIS	6
1. Visi.....	6
2. Misi	6
3. Tujuan.....	6
4. Sasaran Program dan Sasaran Kegiatan.....	7
BAB III RENCANA KINERJA TAHUN 2023	9
BAB IV PENUTUP	423

DAFTAR TABEL

Tabel 1	Persentase Anggaran Yang Teralokasi Pada Setiap Sasaran Program	i
Tabel 2.	Rencana Kinerja Tahunan (RKT) UIN Salatiga tahun 2023	ii

DAFTAR GAMBAR

Tabel 1	Organisasi dan Tata Kerja UIN Salatiga.....	i
Tabel 2.	Persentase Anggaran Yang Teralokasi Pada Setiap Sasaran Program	ii

BAB I PENDAHULUAN

1. Latar belakang

Universitas Islam Negeri Salatiga adalah Perguruan Tinggi Keagamaan Negeri (PTKN) di bawah naungan Kementerian Agama. Pada tahun 2022, UIN Salatiga ditetapkan sebagai PTKN yang menerapkan pola pengelolaan keuangan Badan Layanan Umum (BLU) berdasarkan Keputusan Menteri Keuangan Nomor 252/KMK.05/2022 tentang Penetapan UIN Salatiga sebagai Instansi Pemerintah yang Menerapkan Pengelolaan Keuangan BLU. Seiring dengan perubahan status ini, maka manajemen pengelolaan institusi juga mengalami perubahan terutama dalam hal pengelolaan keuangan, organisasi, ketatalaksanaan, dan sumber daya manusia.

Universitas Islam Negeri Salatiga (UIN Salatiga) memiliki peran strategis dalam upaya meningkatkan kualitas sumber daya manusia (SDM) Indonesia yang unggul, profesional, berdayasaing yang tinggi dengan berbasis wahyu memandu ilmu dalam bingkai akhlaqul karimah. Untuk mewujudkan hal tersebut, UIN Salatiga dituntut untuk mampu menyelenggarakan Tri Dharma perguruan tinggi yang berorientasi pada pembentukan jiwa entrepreneurship dikalangan sivitas akademika, berlandaskan pada profesionalitas, akuntabilitas, dan tata kelola bisnis yang sehat.

Dalam menyelenggarakan Tri Dharma perguruan tinggi UIN Salatiga didukung dengan rencana strategis yang merupakan alat manajemen yang digunakan untuk mengelola kondisi saat ini dan melakukan proyeksi kondisi pada masa depan. Untuk mencapai sasaran strategis yang telah ditetapkan, Universitas Islam Negeri Salatiga membuat kebijakan, program, dan kegiatan yang merupakan penjabaran dari tujuan dan sasaran yang kemudian dilakukan evaluasi secara rutin. Sebagai dasar pelaksanaan program dan kegiatan pada tahun 2023 perlu disusun rencana kinerja tahun 2023 yang mengacu pada Renstra UIN Salatiga, yang mencantumkan indikator kinerja kegiatan berdasarkan kelompok *input, output, outcome, benefit, dan impact*.

2. Landasan Hukum

- a) Undang-undang Nomor 20 Tahun 2003 tentang Sistem Pendidikan Nasional;
- b) Undang-undang Nomor 25 tahun 2004 tentang Sistem Perencanaan Pembangunan Nasional;
- c) Undang-undang Nomor 14 Tahun 2005 tentang Guru dan Dosen;
- d) Undang-Undang Nomor 12 Tahun 2012 tentang Pendidikan Tinggi;
- e) Peraturan Presiden Nomor 88 Tahun 2022 tentang Perubahan IAIN menjadi UIN Salatiga;

- f) Peraturan Pemerintah Nomor 30 Tahun 1990 tentang Pendidikan Tinggi;
- g) Peraturan Pemerintah Nomor 19 Tahun 2005 tentang Standar Nasional Pendidikan;
- h) Peraturan Pemerintah Nomor 66 Tahun 2010 tentang Perubahan atas Peraturan Pemerintah Nomor 17 Tahun 2010 tentang Pengelolaan dan Penyelenggaraan Pendidikan;
- i) Peraturan Menteri Agama RI Nomor 79 tahun 2022 tentang Organisasi dan Tata Kerja UIN Salatiga;
- j) Peraturan Menteri Agama RI Nomor 86 Tahun 2022 tentang Statuta UIN Salatiga;
- k) Peraturan Menteri Pendidikan dan Kebudayaan RI Nomor 3 tahun 2020 tentang Standar Nasional Pendidikan Tinggi.
- l) Keputusan Menteri Agama RI Nomor 21 Tahun 2006 tentang Petunjuk Pelaksanaan Penyusunan Laporan Akuntabilitas Kinerja Satuan Organisasi/Kerja di Lingkungan Departemen Agama;
- m) Keputusan Menteri Agama nomor 511 tahun 2016 tentang petunjuk pelaksanaan evaluasi atas implementasi SAKIP pada Kementerian Agama;
- n) Keputusan Menteri Agama RI Nomor 1052 Tahun 2019 tentang Pedoman Penyusunan Rencana Strategis Satuan Kerja pada Kementerian Agama Tahun 2020- 2024;
- o) Keputusan Menteri Keuangan Nomor 251/KMK.05/2008 tentang Penetapan UIN Salatiga sebagai Instansi Pemerintah yang Menetapkan Pengelolaan Keuangan Badan Layanan Umum;
- p) Grand Desain Transformasi Kelembagaan Pendidikan Tinggi Islam Direktorat Pendidikan Tinggi Islam Kementerian Agama RI 2015-2034;
- q) Rencana Induk Pengembangan UIN Salatiga 2020-2045;
- r) Rencana Strategis UIN Salatiga tahun 2020-2024.

3. Kedudukan Tugas dan Fungsi

Berdasarkan Keputusan Menteri Agama RI Nomor 79 Tahun 2022 tentang Organisasi dan Tata Kerja UIN Salatiga, Universitas Islam Negeri Salatiga yang selanjutnya disebut Universitas, adalah perguruan tinggi yang diselenggarakan oleh Kementerian Agama yang berada di bawah dan bertanggungjawab kepada Menteri Agama, dan secara fungsional dibina oleh Direktur Jenderal Pendidikan Islam.

UIN Salatiga mempunyai tugas melaksanakan penyelenggaraan pendidikan tinggi yang meliputi program pendidikan akademik, vokasi, dan/atau profesi, penelitian, dan pengabdian kepada masyarakat dalam bidang ilmu pengetahuan dan teknologi keagamaan Islam, dan ilmu umum sesuai dengan ketentuan peraturan perundang- undangan.

Dalam melaksanakan tugas tersebut, UIN Salatiga melaksanakan fungsi:

- 1) Perumusan dan penetapan visi, misi, kebijakan, dan perencanaan program;
- 2) Penyelenggaraan dan pelaksanaan pendidikan akademik, vokasi, dan/atau profesi, penelitian, dan pengabdian kepada masyarakat dalam bidang ilmu pengetahuan dan teknologi keagamaan Islam dan ilmu umum;
- 3) Pelaksanaan pembinaan sivitas akademika; dan
- 4) Pelaksanaan administrasi dan pelaporan.

4. Struktur Organisasi

Kelembagaan UIN sampai dengan tahun 2022 berdasar pada PMA Nomor 86 Tahun 2022 tentang Statuta Universitas Islam Negeri Salatiga dan PMA Nomor 79 tahun 2022 tentang Organisasi dan Tata Kerja Universitas Islam Negeri Salatiga. Selain itu, terdapat kelembagaan yang ditetapkan berdasarkan putusan Rektor. Sampai tahun 2022 Organ Pengelola yang berada di lingkungan UIN Salatiga terdiri dari:

1) Organ Pertimbangan

Organ pertimbangan terdiri dari Senat Universitas dan Dewan Penyantun. Senat Universitas merupakan organ yang menjalankan fungsi penetapan dan pertimbangan pelaksanaan bidang akademik sedangkan Dewan Penyantun merupakan organ yang menjalankan fungsi pertimbangan nona akademik dan fungsi lain yang ditetapkan dalam Statuta Universitas.

2) Organ Pengelola

a. Rektor dan Wakil Rektor

- 1) Wakil Rektor Bidang Akademik dan Pengembangan Lembaga
- 2) Wakil Rektor Bidang Administrasi Umum, Perencanaan, dan Keuangan;
- 3) Wakil Rektor Bidang Kemahasiswaan, Alumni dan Kerjasama;

b. Biro

Biro UIN Salatiga terdiri dari :

- 1) Biro Umum, Akademik, Perencanaan, dan Keuangan (UAPK);

c. Lembaga

Lembaga di UIN Salatiga terdiri dari :

- 1) Lembaga Penelitian dan Pengabdian Kepada Masyarakat (LPPM);
- 2) Lembaga Penjaminan Mutu (LPM).

d. Unit Pelaksana Teknis di UIN Salatiga terdiri dari :

- 1) Perpustakaan;
- 2) Teknologi Informasi dan Pangkalan Data;
- 3) Bahasa;
- 4) Mahad Al Jamiah;

5) Pengembangan Karir

e. Fakultas

- 1) Fakultas Tarbiyah dan Ilmu Keguruan
- 2) Fakultas Syariah
- 3) Fakultas Dakwah
- 4) Fakultas Ushuluddin Adab dan Humaniora
- 5) Fakultas Ekonomi dan Bisnis Islam

Adapun organisasi di Fakultas terdiri dari:

- 1) Dekan dan Wakil Dekan

Wakil Dekan terdiri dari:

- a) Wakil Dekan Bidang Akademik dan Kelembagaan;
- b) Wakil Dekan Bidang Administrasi Umum, Perencanaan dan Keuangan;
dan
- c) Wakil Dekan Bidang Kemahasiswaan, Alumni dan Kerjasama.

- 2) Jurusan/Program Studi
- 3) Bagian Tata Usaha

f. Pascasarjana

Program Pascasarjana untuk Strata Dua (S2) dan Strata Tiga (S3) dengan tiga (3) prodi.

Adapun organisasi di Pascasarjana terdiri dari :

- 1) Direktur dan Wakil Direktur
- 2) Sub Bagian Tata Usaha

3) Organ Pengawasan

Organ pengawasan universitas adalah Satuan Pengawasan Internal (SPI) yang mempunyai tugas melaksanakan pengawasan dan pengendalian internal melalui reviu, monitoring, evaluasi, dan pemeriksaan di bidang non akademik, yang meliputi tata kelola keuangan, aset/BMN, dan kinerja SDM dan organisasi.

Secara lebih lengkap, struktur organisasi UIN Salatiga berdasarkan PMA Nomor 79 tahun 2022 tentang Organisasi dan Tata Kerja Universitas Islam Negeri Salatiga dapat dilihat pada Gambar 2.1.

Gambar 1. Organisasi dan Tata Kerja UIN Salatiga

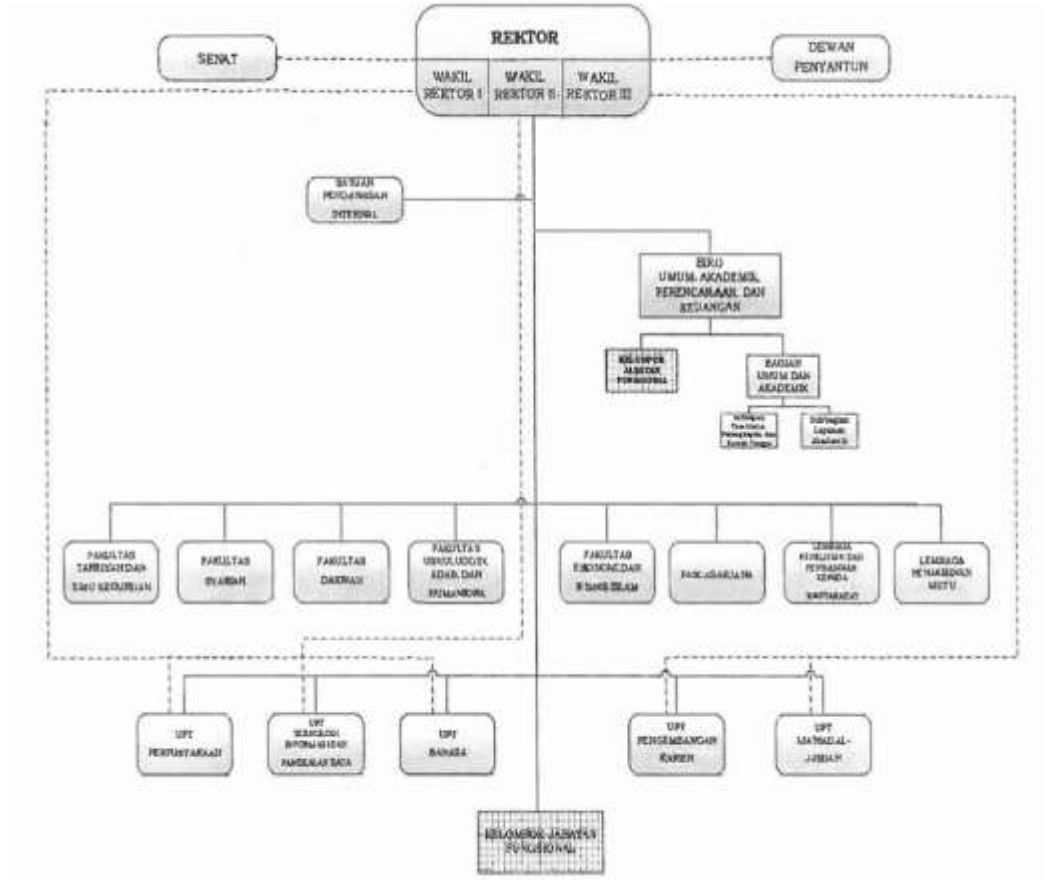

BAB II

RENCANA STRATEGIS

1. Visi

Visi dan Misi Kementerian Agama:

Visi:

“Kementerian Agama yang profesional dan andal dalam membangun masyarakat yang saleh, moderat, cerdas dan unggul untuk mewujudkan Indonesia maju yang berdaulat, mandiri, dan berkepribadian berdasarkan gotong royong”

Misi:

1. Meningkatkan kualitas kesalehan umat beragama
2. Memperkuat moderasi beragama dan kerukunan umat beragama
3. Meningkatkan layanan keagamaan yang adil, mudah dan merata
4. Meningkatkan layanan pendidikan yang merata dan bermutu
5. Meningkatkan produktivitas dan daya saing pendidikan
6. Memantapkan tata kelola pemerintahan yang baik

Visi UIN Salatiga

“Tahun 2045 menjadi pusat unggulan moderasi Islam, kepeloporan sains teknologi dan seni untuk keluhuran martabat kemanusiaan”.

2. Misi

Untuk mencapai visi tersebut di atas, dirumuskan beberapa misi UIN Salatiga sebagai berikut:

- 1) Memadukan, menyelaraskan, dan mengembangkan ilmu berbasis wahyu dengan ilmu berbasis rasio dan realitas, untuk kemaslahatan, kesejahteraan dan martabat kemanusiaan (Misi kedua)
- 2) Meningkatkan relevansi, kualitas, dan kreativitas dalam penelitian, dan publikasi ilmiah. (Misi keempat)
- 3) Meningkatkan kapasitas lembaga yang kredibel akuntabel, dan berdaya saing (Misi kelima dan keenam)

3. Tujuan

Tujuan UIN Salatiga tahun 2020-2024 adalah sebagai berikut.

- 1) Penguatan kualitas moderasi beragama di UIN Salatiga dengan mengembangkan potensi mahasiswa agar menjadi manusia yang beriman dan bertakwa kepada Tuhan Yang Maha Esa.

- 2) Peningkatan peserta didik dalam memperoleh layanan Pendidikan Tinggi yang berkualitas melalui implementasi Tridharma perguruan Tinggi dengan menerapkan nilai-nilai keislaman untuk kemajuan bangsa.
- 3) Peningkatan lulusan Pendidikan Islam yang produktif dan memiliki daya saing komparatif; yang menguasai cabang Ilmu Pengetahuan dan/atau Teknologi yang berbasis nilai-nilai keislaman.
- 4) Peningkatan budaya birokrasi pemerintahan dan Tata Kelola di lingkungan UIN Salatiga yang bersih, melayani dan responsif.

4. Sasaran Program dan Indikator Kinerja

Sasaran program adalah sejumlah program yang menjadi garapan kerja UIN Salatiga yang diturunkan menjadi sasaran kinerja yang harus diimplementasikan oleh setiap unit pelaksana di lingkungan UIN Salatiga. UIN Salatiga memiliki 8 (delapan) sasaran program yang diturunkan dari Sasaran Strategis Pendidikan Islam Republik Indonesia di atas, meliputi:

- 1) Meningkatnya muatan dan karakter Wasathiyah Islam (moderasi beragama), literasi, edukasi dan internalisasi pemahaman agama Islam di UIN Salatiga,
- 2) Meningkatnya pemerataan akses pendidikan di UIN Salatiga,
- 3) Meningkatnya kualitas layanan Pendidikan di UIN Salatiga,
- 4) Meningkatnya kualitas sarana prasarana UIN Salatiga,
- 5) Meningkatnya profesionalisme, kualitas, dan kualifikasi dosen dan tenaga kependidikan UIN Salatiga,
- 6) Meningkatnya kualitas hasil penelitian/riset UIN Salatiga,
- 7) Meningkatnya relevansi dan daya saing UIN Salatiga,
- 8) Meningkatnya tata kelola kelembagaan dan pengarusutamaan gender di UIN Salatiga,

Indikator kinerja merupakan ukuran keberhasilan yang menggambarkan terwujudnya kinerja, tercapainya hasil program dan hasil kegiatan. Indikator kinerja UIN Salatiga tahun 2023 adalah sebagai berikut:

1. Rerata nilai ujian mata kuliah pendidikan agama pada PTK/PTU yang bermuatan moderasi beragama;
2. Persentase peningkatan mahasiswa pada PTKI;
3. Persentase dosen bersertifikat pendidik;
4. Persentase dosen berkualifikasi S3;
5. Persentase Prodi PTK yang terakreditasi A/Unggul;
6. Persentase peningkatan mahasiswa asing di PTKI;

7. Persentase jurnal ilmiah terakreditasi nasional;
8. Rerata nilai indeks prestasi kumulatif kelulusan mahasiswa PTK;
9. Rerata masa tunggu lulusan sebelum memperoleh pekerjaan;
10. Persentase tindaklanjut hasil pemeriksaan yang diselesaikan;
11. Nilai Penilaian Mandiri Pelaksanaan Reformasi Birokrasi (PMPRB);
12. Nilai Sistem Akuntabilitas Kinerja Instansi Pemerintah (SAKIP);
13. Nilai Maturitas SPIP;
14. Indeks Profesionalitas ASN.

BAB III

RENCANA KINERJA TAHUN 2023

Rencana Kinerja Tahunan ini akan digunakan untuk memenuhi prioritas kebutuhan pelaksanaan kegiatan tahun 2023, mempercepat pencapaian kinerja dan meningkatkan efektivitas serta mendukung Visi UIN Salatiga, yaitu menjadi Universitas Islam Negeri yang unggul dan kompetitif berbasis wahyu memandu ilmu dalam bingkai akhlak karimah di Asia Tenggara tahun 2025 yang terdiri dari 8 (delapan) Sasaran Program UIN Salatiga, sebagai berikut :

- 1) Menguatnya sistem pendidikan tinggi yang berperspektif moderat;
- 2) Meningkatnya profesionalisme, kualitas, dan kualifikasi dosen dan tenaga kependidikan;
- 3) Meningkatnya partisipasi peserta didik pada satuan Pendidikan
- 4) Meningkatnya kualitas standar dan sistem penjaminan mutu pendidikan;
- 5) Meningkatnya kualitas UIN Salatiga yang bereputasi internasional;
- 6) Meningkatnya kualitas lulusan UIN Salatiga yang diterima di dunia kerja;
- 7) Meningkatnya pemanfaatan hasil penelitian;
- 8) Meningkatnya tata Kelola organisasi UIN Salatiga yang efektif dan akuntable

Untuk mencapai sasaran program yang telah ditetapkan, Universitas Islam Negeri Salatiga membuat kebijakan, program, dan kegiatan yang merupakan penjabaran dari tujuan dan sasaran yang ada yang kemudian dilakukan evaluasi secara rutin. Rencana Kinerja Tahunan yang dimulai dengan menetapkan indikator kinerja kegiatan berdasarkan kelompok *input*, *output*, *outcome*, *benefit*, dan *impact*.

Semua sasaran dan rencana tingkat capaian (target) ini akan terlihat pada program-program yang telah direncanakan oleh Universitas Islam Negeri Salatiga, dengan beberapa kegiatan – kegiatan yang akan diwujudkan dalam pelaksanaan program kegiatan.

Program pendidikan tinggi pada Universitas Islam Negeri Salatiga merupakan Program Pendidikan Islam, yang terdiri dari 2 (dua) kegiatan melalui sumber dana RM dan PNBPN, yaitu :

- 1) Peningkatan Akses, Mutu, Kesejahteraan dan Subsidi Pendidikan Tinggi Islam, yang terdiri dari 8 Klasifikasi Rincian Output (KRO)
- 2) Dukungan Manajemen Pendidikan dan Pelayanan Tugas Teknis Lainnya Pendidikan Islam, yang terdiri dari 2 Klasifikasi Rincian Output (KRO)

Alokasi anggaran tahun 2023 sesuai DIPA BLU UIN Salatiga Nomor : 025.04.2.423642/2023 Tanggal 30 November 2022 sebesar Rp. 146.745.176.000,- (Seratus empat puluh enam miliar tujuh ratus empat puluh lima juta seratus tujuh puluh enam ribu rupiah), dengan rincian sebagai berikut :

- 1) Peningkatan Akses, Mutu, Kesejahteraan dan Subsidi Pendidikan Tinggi Islam sebesar Rp. 100.448.764.000 ; dan
- 2) Dukungan Manajemen Pendidikan dan Pelayanan Tugas Teknis Lainnya Pendidikan Islam sebesar Rp. 46.296.412.000,-

Adapun persentase anggaran yang teralokasikan pada setiap sasaran program sesuai Renstra, disajikan pada tabel 1 dan gambar 2 sebagai berikut :

Tabel 1. Persentase Anggaran Yang Teralokasikan Pada Setiap Sasaran Program

No	Sasaran Program	Jumlah Rp.	%
1	Menguatnya sistem pendidikan yang berperspektif moderat	298.760.000	0,20%
2	Meningkatnya partisipasi peserta didik pada satuan pendidikan	22.345.000.000	15,23%
3	Meningkatnya kualitas tenaga pendidik pada satuan pendidikan	5.987.000.000	4,08%
4	Meningkatnya kualitas standar dan sistem penjaminan mutu pendidikan	58.920.004.000	40,15%
5	Meningkatnya kualitas PTK yang bereputasi internasional	870.000.000	0,59%
6	Meningkatnya kualitas pemanfaatan penelitian	4.598.000.000	3,13%
7	Meningkatnya kualitas lulusan PTK yang diterima di dunia kerja	7.430.000.000	5,06%
8	Meningkatnya tata kelola organisasi Unit Eselon 1 yang efektif dan akuntabel	46.296.412.000	31,55%
Jumlah		146.745.176.000	100%

RINCIAN KERTAS KERJA SATKER T.A. 2022

KEMEN/LEMB
UNIT ORG
UNIT KERJA
ALOKASI

(025)
(04)
142364
Rp.

KEMENTERIAN AGAMA
Ditjen Pendidikan Islam
INSTITUT AGAMA ISLAM NEGERI SALATIGA

Halaman: 1

Gambar 2. Persentase Anggaran Yang Teralokasikan Padasetiap Sasaran Program

PERSENTASE ANGGARAN YANG TERALOKASIKAN PADA SETIAP SASARAN PROGRAM

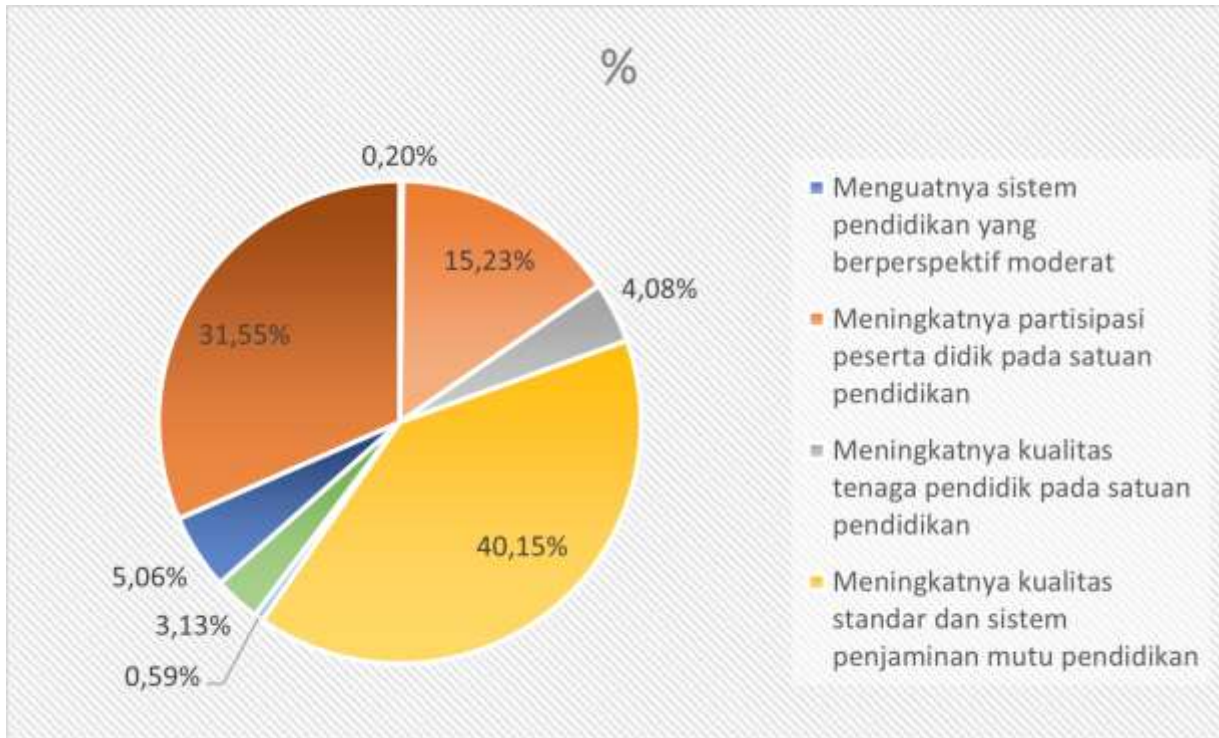

RINCIAN KERTAS KERJA SATKER T.A. 2022

KEMEN/LEMB (025) KEMENTERIAN AGAMA
 UNIT ORG (04) Ditjen Pendidikan Islam
 UNIT KERJA (42364) INSTITUT AGAMA ISLAM NEGERI SALATIGA
 ALOKASI Rp.

Rencana Kinerja Tahunan (RKT) UIN Salatiga tahun 2023 dapat dilihat pada tabel 2, sebagai berikut :

Tabel 2. Rencana Kinerja Tahunan (RKT) UIN Salatiga tahun 2023

KODE	PROGRAM/ KEGIATAN/ KRO/ RO/ KOMPONEN/ SUBKOMP/ DETIL	PERHITUNGAN TAHUN 2022			SD/ CP
		VOLUME	HARGA SATUAN	JUMLAH BIAYA	
(1)	(2)	(3)	(4)	(5)	(6)
025.04.DK	Program Pendidikan Tinggi			126,857,069,000	
2132	Peningkatan Akses, Mutu, Relevansi, dan Daya Saing Pendidikan Tinggi Keagamaan Islam			126,857,069,000	
2132.BEI	Bantuan Lembaga[Base Line]	1.0 Lembaga		10,735,135,000	
<hr style="border-top: 1px dashed black;"/>					
2132.BEI.003	Lokasi : KOTA SALATIGA	1.0 Lembaga		10,735,135,000	
004	BOPTN				U
A	Dukungan Operasional Penyelenggaraan Pendidikan			10,735,135,000	
	LANGGANAN INTERNET			1,703,040,000	
521111	<u>Belanja Keperluan Perkantoran</u>			1,703,040,000	RM
	(KPPN.134-Semarang II)				
	- Langganan Internet (Kecepatan 335 Mbps) Kampus 1	12.0 BLN	35,568,000	426,816,000	
	- Langganan Internet (Kecepatan 355 Mbps) Kampus 2	12.0 BLN	35,568,000	426,816,000	
	- Langganan Internet (Kecepatan 708 Mbps) Kampus 3	12.0 BLN	70,784,000	849,408,000	
AI	KELEBIHAN MENGAJAR DOSEN TETAP			511,560,000	
521213	<u>Belanja Honor Output Kegiatan</u>			511,560,000	RM
	(KPPN.134-Semarang II)				
	- Kelebihan Mengajar Dosen Guru Besar [25 ORG x 2 SKS x 14 TMT x 1 SMT	700.0 SKS	65,000	45,500,000	
	- Kelebihan Mengajar Dosen Lektor Kepala [67 ORG x 2 SKS x 14 TMT x 1 SMT	1876.0 SKS	60,000	112,560,000	
	- Kelebihan Mengajar Dosen Lektor [100 ORG x 3 SKS x 14 TMT x 1 SMT	4200.0 SKS	55,000	231,000,000	
	- Kelebihan Mengajar Dosen Asisten Ahli [175 ORG x 1 SKS x 14 TMT x 1 SMT	2450.0 SKS	50,000	122,500,000	
AJ	VAKASI UJIAN AKHIR (DARI KJM)				
521213	<u>Belanja Honor Output Kegiatan</u>			59,820,000	
	(KPPN.134-Semarang II)			59,820,000	RM
	- Korektor UTS				
	- Pembuat Soal UAS [183 ORG x 1 SOAL x 1 SMT]	6474.0 ORG	5,000	32,370,000	
	PEMBIMBING AKADEMIK	183.0 SOAL	150,000	27,450,000	
AK	<u>Belanja Honor Output Kegiatan</u>			362,500,000	
521213	(KPPN.134-Semarang II)			362,500,000	RM
	- Pembimbing Akademik [14500 MHS x 5 BLN]				
	OPERASIONAL PEMELIHARAAN	72500.0 OB	5,000	362,500,000	
B	<u>Belanja Pemeliharaan Gedung dan Bangunan</u>			518,800,000	
523111	(KPPN.134-Semarang II)			423,800,000	RM
	- Pemeliharaan Gedung dan Bangunan				
	<u>Belanja Pemeliharaan Peralatan dan Mesin</u>	4238.0 m2/th	100,000	423,800,000	
523121	(KPPN.134-Semarang II)			95,000,000	RM
	- Pemeliharaan LCD dan CCTV				
	- Pemeliharaan Kendaraan Dinas	1.0 TAHUN	45,000,000	45,000,000	
C	KEGIATAN PENGENALAN BUDAYA AKADEMIK DAN KEMAHASISWAAN (PBAK) INSTITUT (BOPTN)	5.0 UNIT	10,000,000	50,000,000	
				194,395,000	

RINCIAN KERTAS KERJA SATKER T.A. 2022

KEMEN/LEMB (025) KEMENTERIAN AGAMA
 UNIT ORG (04) Ditjen Pendidikan Islam
 UNIT KERJA (42364) INSTITUT AGAMA ISLAM NEGERI SALATIGA
 ALOKASI Rp.

Halaman : 3

KODE	PROGRAM/ KEGIATAN/ KRO/ RO/ KOMPONEN/ SUBKOMP/ DETIL	PERHITUNGAN TAHUN 2022			SD/ CP
		VOLUME	HARGA SATUAN	JUMLAH BIAYA	
(1)	(2)	(3)	(4)	(5)	(6)
521211	<u>Belanja Bahan</u> (KPPN.134-Semarang II)			76,745,000	RM
	- Handsanitizer	8.0 BH	50,000	400,000	
	- HVS	2.0 RIM	60,000	120,000	
	- Stopmap	1.0 PACK	35,000	35,000	
	- Bolpoin	1.0 PACK	20,000	20,000	
	- Makan UKM [10 ORG x 13 UKM]	130.0 OH	20,000	2,600,000	
	- Makan Panitia [79 ORG x 5 HARI]	395.0 OH	20,000	7,900,000	
	- Makan Racana dan Menwa [20 ORG x 3 HARI]	60.0 OH	20,000	1,200,000	
	- Makan Kakak Asuh [160 ORG x 5 HARI]	800.0 OH	20,000	16,000,000	
	- Makan Korfas [5 ORG x 5 HARI]	25.0 OH	20,000	500,000	
	- Makan Senat Mahasiswa [17 ORG x 5 HARI]	85.0 OH	20,000	1,700,000	
	- Makan Moderator	10.0 OH	25,000	250,000	
	- Makan Besar Narasumber luar	10.0 OH	30,000	300,000	
	- Makan Tamu Undangan	10.0 OH	53,000	530,000	
	- Makan Tari Sekolah Kakak Asuh	5.0 OH	20,000	100,000	
	- Snack Panitia [79 ORG x 5 HARI]	395.0 OH	10,000	3,950,000	
	- Snack Racana dan Menwa [20 ORG x 3 HARI]	60.0 OH	10,000	600,000	
	- Snack Kakak Asuh [160 ORG x 5 HARI]	800.0 OH	10,000	8,000,000	
	- Snack Korfas [5 ORG x 5 HARI]	25.0 OH	10,000	250,000	
	- Snack Senat Mahasiswa [17 ORG x 5 HARI]	85.0 OH	10,000	850,000	
	- Snack Narasumber	10.0 OH	25,000	250,000	
	- Snack Moderator	10.0 OH	25,000	250,000	
	- Snack Ruang Transit Sekolah Kakak Asuh	10.0 OH	15,000	150,000	
	- Snack Ruang Transit PBAK	10.0 OH	15,000	150,000	
	- Snack Tari Sekolah Kakak Asuh	5.0 OH	10,000	50,000	
	- Sanck Tamu Undangan Sekolah Kakak Asuh	6.0 OH	15,000	90,000	
	- Snack Tamu Undangan PBAK	10.0 OH	15,000	150,000	
	- Photoboot	1.0 SET	500,000	500,000	
	- Sertifikat Kakak Asuh	160.0 BH	3,000	480,000	
	- Sertifikat Korfas	5.0 BH	3,000	15,000	
	- Sertifikat Moderator Sekolah Kakak Asuh	5.0 BH	3,000	15,000	
	- Sertifikat Narasumber Sekolah Kakak Asuh	5.0 BH	3,000	15,000	
	- Sertifikat Moderator PBAK	5.0 BH	3,000	15,000	
	- Figura Narasumber Sekolah Kakak Asuh	5.0 BH	50,000	250,000	
	- Figura Moderator Sekolah Kakak Asuh	5.0 BH	50,000	250,000	
	- Figura Moderator PBAK	5.0 BH	50,000	250,000	
	- Plakat Narasumber PBAK	5.0 BH	100,000	500,000	
	- Co Card Panitia	59.0 BH	20,000	1,180,000	
	- Co Card Kakak Asuh	160.0 BH	20,000	3,200,000	



RINCIAN KERTAS KERJA SATKER T.A. 2022

KEMEN/LEMB
UNIT ORG
UNIT KERJA
ALOKASI

(025)
(04)
(42364)
Rp.

KEMENTERIAN AGAMA
Ditjen Pendidikan Islam
INSTITUT AGAMA ISLAM NEGERI SALATIGA

Halaman : 4

KODE	PROGRAM/ KEGIATAN/ KRO/ RO/ KOMPONEN/ SUBKOMP/ DETIL	PERHITUNGAN TAHUN 2022			SD/ CP
		VOLUME	HARGA SATUAN	JUMLAH BIAYA	
(1)	(2)	(3)	(4)	(5)	(6)
521213	- Co Card Korfes	5.0 BH	20,000	100,000	RM
	- Kaos Kakak Asuh Korfes	165.0 BH	100,000	16,500,000	
	- Seragam Panitia	59.0 BH	120,000	7,080,000	
	<u>Belanja Honor Output Kegiatan</u>			49,150,000	
	(KPPN.134-Semarang II)				
522141	- Penanggungjawab	1.0 OK	450,000	450,000	RM
	- Ketua	1.0 OK	400,000	400,000	
	- Sekretaris	1.0 OK	300,000	300,000	
	- Anggota	160.0 OK	300,000	48,000,000	
	<u>Belanja Sewa</u>			60,900,000	
	(KPPN.134-Semarang II)				
522151	- Sewa Stand UKM	13.0 UNIT	500,000	6,500,000	RM
	- Sewa Sound System	1.0 PKT	10,000,000	10,000,000	
	- Sewa Dekorasi	1.0 PKT	20,000,000	20,000,000	
	- Sewa Video Shooting Layar Monitor	1.0 PKT	10,000,000	10,000,000	
	- Sewa Tratak	1.0 PKT	12,000,000	12,000,000	
	- Sewa HT	70.0 BH	20,000	1,400,000	
	- Sewa Kostum Tari Sekolah Kakak Asuh	5.0 BH	200,000	1,000,000	
<u>Belanja Jasa Profesi</u>			4,100,000		
	(KPPN.134-Semarang II)				
524111	- Narasumber Eselon Praktisi	1.0 OJ	1,700,000	1,700,000	RM
	- Narasumber POLRES	1.0 OJ	900,000	900,000	
	- Moderator	5.0 OK	300,000	1,500,000	
<u>Belanja Perjalanan Dinas Biasa</u>			3,500,000		
	(KPPN.134-Semarang II)				
D	- Tiket Pesawat PP Jakarta - Semarang	1.0 OK	3,000,000	3,000,000	RM
	- Hotel Narasumber	1.0 OH	500,000	500,000	
D	PENGADAAN TOGA WISUDA			49,950,000	
521811	<u>Belanja Barang Persediaan Barang Konsumsi</u>			49,950,000	RM
	(KPPN.134-Semarang II)				
	- Toga Wisuda	333.0 BH	150,000	49,950,000	
GA	OPERASIONAL LEMBAGA PENJAMINAN MUTU			43,936,000	



RINCIAN KERTAS KERJA SATKER T.A. 2022

KEMEN/LEMB (025) KEMENTERIAN AGAMA
 UNIT ORG (04) Ditjen Pendidikan Islam
 UNIT KERJA (42364) INSTITUT AGAMA ISLAM NEGERI SALATIGA
 ALOKASI Rp.

Halaman : 5

KODE	PROGRAM/ KEGIATAN/ KRO/ RO/ KOMPONEN/ SUBKOMP/ DETIL	PERHITUNGAN TAHUN 2022			SD/ CP
		VOLUME	HARGA SATUAN	JUMLAH BIAYA	
(1)	(2)	(3)	(4)	(5)	(6)
521211	<u>Belanja Bahan</u> (KPPN.134-Semarang II)			11,136,000	RM
	- Vandel	8.0 BH	250,000	2,000,000	
	- Jilid	55.0 BH	30,000	1,650,000	
	- Air Minum	12.0 BH	80,000	960,000	
	- Fotocopy	7805.0 LBR	200	1,561,000	
	- Jamuan Tamu [25 ORG x 4 KEG]	100.0 OH	30,000	3,000,000	
	- Tisu	23.0 BH	18,000	414,000	
	- Hansanitezer	8.0 BH	75,000	600,000	
	- Operasional Lain	1.0 THN	951,000	951,000	
524111	<u>Belanja Perjalanan Dinas Biasa</u> (KPPN.134-Semarang II)			32,800,000	RM
	- Tiket Pesawat Semarang - Jakarta PP [2 ORG x 4 KALI]	8.0 OK	1,800,000	14,400,000	
	- Uang Harian Jakarta [2 ORG x 3 HARI x 4 KALI]	24.0 OH	400,000	9,600,000	
	- Hotel Jakarta [2 ORG x 2 HARI x 4 KALI]	16.0 OH	550,000	8,800,000	
GB	<i>PENYUSUNAN BUKU PEDOMAN PENDIDIKAN</i>			15,000,000	
521211	<u>Belanja Bahan</u> (KPPN.134-Semarang II)			15,000,000	RM
	- Cetak Buku Pedoman Akademik	200.0 BH	75,000	15,000,000	
GC	<i>PELATIHAN KOLABORATIF ANTAR PERGURUAN TINGGI DALAM PENINGKATAN PEMBELAJARAN DAN EVALUASI BAGI DOSEN</i>			126,540,000	
521211	<u>Belanja Bahan</u> (KPPN.134-Semarang II)			300,000	RM
	- Baner	1.0 BH	200,000	200,000	
	- Foto Copy Laporan Kegiatan	1.0 BH	100,000	100,000	
522151	<u>Belanja Jasa Profesi</u> (KPPN.134-Semarang II)			10,600,000	RM
	- Narasumber dari Kemendikbud (UNS)	5.0 OJ	1,000,000	5,000,000	
	- narasumber Eselon UIN SUKA	4.0 OJ	1,400,000	5,600,000	
524119	<u>Belanja Perjalanan Dinas Paket Meeting Luar Kota</u> (KPPN.134-Semarang II)			115,640,000	RM
	- Penginapan Narasumber	2.0 OH	700,000	1,400,000	
	- Transport Narasumber	2.0 OK	3,000,000	6,000,000	
	- Fullboard peserta Share [66 ORG x 2 MLM]	132.0 OH	550,000	72,600,000	
	- Transport peserta	66.0 ORG	150,000	9,900,000	
	- Uang saku peserta [66 ORG x 3 HARI]	198.0 OH	130,000	25,740,000	
GD	<i>BENCHMARKING PENYUSUNAN DOKUMEN DAN STRATEGI PENERAPAN SPMI KE UIN RADEN INTAN LAMPUNG</i>			79,970,000	



RINCIAN KERTAS KERJA SATKER T.A. 2022

KEMEN/LEMB (025) KEMENTERIAN AGAMA
 UNIT ORG (04) Ditjen Pendidikan Islam
 UNIT KERJA (42364) INSTITUT AGAMA ISLAM NEGERI SALATIGA
 ALOKASI Rp.

Halaman : 6

KODE	PROGRAM/ KEGIATAN/ KRO/ RO/ KOMPONEN/ SUBKOMP/ DETIL	PERHITUNGAN TAHUN 2022			SD/ CP
		VOLUME	HARGA SATUAN	JUMLAH BIAYA	
(1)	(2)	(3)	(4)	(5)	(6)
524111	<u>Belanja Perjalanan Dinas Biasa</u> (KPPN.134-Semarang II)			79,970,000	RM
	- Tiket pesawat SEMARANG PALEMBANG PP	11.0 OK	3,000,000	33,000,000	
	- Uang Harian [11 ORG x 4 HARI]	44.0 OH	380,000	16,720,000	
	- Transport Lokal	11.0 OK	200,000	2,200,000	
	- Hotel [11 ORG x 3 HARI]	33.0 OH	850,000	28,050,000	
GE	<i>WORKSHOP PENYUSUNAN INSTRUMEN SIAMI 9 KRITERIA, AUDIT TINDAK LANJUT AUDIT MUTU INTERNAL DAN SURVEY LAYANAN AKADEMIK</i>			126,010,000	
521211	<u>Belanja Bahan</u> (KPPN.134-Semarang II)			2,220,000	RM
	- Fotocopy Buku Instrumen AMI	30.0 BH	30,000	900,000	
	- Baner	1.0 BH	200,000	200,000	
	- Masker Handsanitezer	68.0 BH	15,000	1,020,000	
	- FC Laporan Kegiatan	1.0 KEG	100,000	100,000	
522151	<u>Belanja Jasa Profesi</u> (KPPN.134-Semarang II)			8,000,000	RM
	- Narasumber luar eselon 2 (UNNES)	6.0 OJ	1,000,000	6,000,000	
	- Narasumber UIN Bandung	2.0 OJ	1,000,000	2,000,000	
524119	<u>Belanja Perjalanan Dinas Paket Meeting Luar Kota</u> (KPPN.134-Semarang II)			115,790,000	RM
	- Fullboard peserta Dalam [64 ORG x 2 MLM]	128.0 OH	550,000	70,400,000	
	- Fullboard Peserta Luar dari PT di bawah Kemendikbud [4 ORG x 2 MLM]	8.0 OH	550,000	4,400,000	
	- Transport peserta Dalam	64.0 OK	150,000	9,600,000	
	- Transport peserta Luar dari Perguruan Tinggi Di bawah Kemendikbud	4.0 OK	150,000	600,000	
	- Uang saku peserta Dalam [64 ORG x 3 HARI]	192.0 OH	130,000	24,960,000	
	- Uang saku peserta Luar [4 ORG x 3 HARI]	12.0 OH	130,000	1,560,000	
	- Akomodasi Narasumber	2.0 OH	700,000	1,400,000	
	- Transport Narasumber	2.0 OK	305,500	611,000	
	- Tiket Pesawat Bandung -Solo PP	1.0 OK	2,259,000	2,259,000	
GG	<i>BENCHMARKING PENYUSUNAN SISTEM KENDALI SIKLUS PERENCANAAN, PELAKSANAAN, EVALUASI, PENGENDALIAN, PENINGKATAN (PPEPP) KE UIN SYARIF HIDAYATULLAH</i>			76,350,000	
524111	<u>Belanja Perjalanan Dinas Biasa</u> (KPPN.134-Semarang II)			76,350,000	RM
	- Tiket pesawat SEMARANG JAKARTA PP	15.0 OK	2,100,000	31,500,000	
	- Uang Harian [15 ORG x 3 HARI]	45.0 OH	530,000	23,850,000	
	- Transport Lokal	15.0 OK	400,000	6,000,000	
	- Hotel [15 ORG x 2 HARI]	30.0 OH	500,000	15,000,000	
GH	<i>WORKSHOP REVIEW RENCANA STRATEGIS UIN SALATIGA TAHUN 2020 -2024 DAN REVIEW KURIKULUM UIN SALATIGA</i>			135,740,000	



RINCIAN KERTAS KERJA SATKER T.A. 2022

KEMEN/LEMB (025) KEMENTERIAN AGAMA
 UNIT ORG (04) Ditjen Pendidikan Islam
 UNIT KERJA (42364) INSTITUT AGAMA ISLAM NEGERI SALATIGA
 ALOKASI Rp.

Halaman: 7

KODE	PROGRAM/ KEGIATAN/ KRO/ RO/ KOMPONEN/ SUBKOMP/ DETIL	PERHITUNGAN TAHUN 2022			SD/ CP
		VOLUME	HARGA SATUAN	JUMLAH BIAYA	
(1)	(2)	(3)	(4)	(5)	(6)
521211	<u>Belanja Bahan</u> (KPPN.134-Semarang II) - Baner - Foto Copy Laporan Kegiatan - Masker Handsanitezer	1.0 BH 1.0 BH 90.0 BH	200,000 100,000 15,000	1,650,000 200,000 100,000 1,350,000	RM
522151	<u>Belanja Jasa Profesi</u> (KPPN.134-Semarang II) - Narasumber	3.0 OJ	900,000	2,700,000 2,700,000	RM
524119	<u>Belanja Perjalanan Dinas Paket Meeting Luar Kota</u> (KPPN.134-Semarang II) - Fullboard Pimpinan [4 ORG x 2 MLM] - Fullboard peserta [60 ORG x 2 MLM] - Transport peserta - Uang saku peserta [64 ORG x 3 HARI] - Penginapan Narasumber - Transport Lokal Narsum - Uang harian Narasumber [3 ORG x 3 HARI] - Transport Narasumber Jakarta - Solo PP	8.0 OH 120.0 OH 64.0 OK 192.0 OH 3.0 OH 2.0 OK 9.0 OH 1.0 OK	800,000 675,000 150,000 130,000 700,000 500,000 370,000 3,000,000	131,390,000 6,400,000 81,000,000 9,600,000 24,960,000 2,100,000 1,000,000 3,330,000 3,000,000	RM
H	PENGEMBANGAN DAN KERJASAMA KELEMBAGAAN			111,130,000	
522151	<u>Belanja Jasa Profesi</u> (KPPN.134-Semarang II) - Honor Narasumber terkait Pengembangan dan Kerjasama Kelembagaan [2 ORG x 3 JAM x 6 KEG] - Honor Moderator terkait Pengembangan dan Kerjasama Kelembagaan	36.0 OJ 4.0 OK	900,000 700,000	35,200,000 32,400,000 2,800,000	RM
524111	<u>Belanja Perjalanan Dinas Biasa</u> (KPPN.134-Semarang II) - Tiket Pesawat Solo - Denpasar PP [6 ORG x 2 KALI] - Uang Harian Denpasar [6 ORG x 3 HARI x 2 KALI] - Hotel Denpasar [6 ORG x 2 HARI x 2 KALI] - Transpor Lokal [6 ORG x 2 KALI]	12.0 OK 36.0 OH 24.0 OH 12.0 OK	1,500,000 480,000 600,000 500,000	55,680,000 18,000,000 17,280,000 14,400,000 6,000,000	RM
524119	<u>Belanja Perjalanan Dinas Paket Meeting Luar Kota</u> (KPPN.134-Semarang II) Paket Fullboard Kegiatan dalam Rangka - Pengembangan dan Kerjasama Kelembagaan [15 ORG x 2 MLM]	30.0 OH	675,000	20,250,000 20,250,000	RM
HA	PEMBERDAYAAN MASYARAKAT MELALUI SYIAR RAMADHAN			75,300,000	
521211	<u>Belanja Bahan</u> (KPPN.134-Semarang II) - Konsumsi Peserta Sarasehan Ramadhan di Pesantren [400 ORG x 5 LOK]	2000.0 ORG	10,000	20,000,000 20,000,000	RM



RINCIAN KERTAS KERJA SATKER T.A. 2022

KEMEN/LEMB (025) KEMENTERIAN AGAMA
 UNIT ORG (04) Ditjen Pendidikan Islam
 UNIT KERJA (42364) INSTITUT AGAMA ISLAM NEGERI SALATIGA
 ALOKASI Rp.

Halaman : 8

KODE	PROGRAM/ KEGIATAN/ KRO/ RO/ KOMPONEN/ SUBKOMP/ DETIL	PERHITUNGAN TAHUN 2022			SD/ CP
		VOLUME	HARGA SATUAN	JUMLAH BIAYA	
(1)	(2)	(3)	(4)	(5)	(6)
522151	<u>Belanja Jasa Profesi</u> (KPPN.134-Semarang II) - Narasumber Pengajian Akbar (Kiai/Penceramah) [1 ORG x 8 LOK] - Narasumber Kajian Keislaman (Kiai/Penceramah) [1 ORG x 16 LOK]	8.0 OJ 16.0 OJ	900,000 900,000	21,600,000 7,200,000 14,400,000	RM
524111	<u>Belanja Perjalanan Dinas Biasa</u> (KPPN.134-Semarang II) Uang Harian Perjalanan Dinas Konsultasi Perijinan kunjungan Tarhim Panitia ke Ponpes (Jateng) [4 ORG x 10 LOK] - Uang Harian Perjalanan Dinas Tarawih dan Silaturahmi Ramadhan [7 ORG x 10 LOK] - Uang Harian Perjalanan Dinas Tarawih dan Silaturahmi Ramadhan (Pimpinan) [4 ORG x 5 LOK] <i>PEMBERDAYAAN DESA BINAAN</i>	40.0 OK 70.0 ORG 20.0 OK	250,000 250,000 310,000	33,700,000 10,000,000 17,500,000 6,200,000	RM
HB	<u>Belanja Bahan</u> (KPPN.134-Semarang II) - Pembelian Bibit Kambing - Konsumsi Makan Peserta Masyarakat Desa, Panitia dan Narasumber - MMT - Laporan Kegiatan	54.0 BH 150.0 ORG 2.0 BH	1,200,000 36,000 200,000	96,850,000 64,800,000 5,400,000 400,000	RM
521213	<u>Belanja Honor Output Kegiatan</u> (KPPN.134-Semarang II) - Anggota	1.0 BH	200,000	200,000 2,100,000	RM
522151	<u>Belanja Jasa Profesi</u> (KPPN.134-Semarang II) - Narasumber (Bupati Temanggung) - Narasumber dari Pemda Semarang (Dinas Peterikan, Camat, Kades) - Moderator dari Luar (Pemda)	7.0 OK 1.0 OJ	300,000 1,100,000	2,100,000 10,400,000 1,100,000	RM
524111	<u>Belanja Perjalanan Dinas Biasa</u> (KPPN.134-Semarang II) - Uang harian Perijinan dan Koordinasi kegiatan - Transport Peserta Masyarakat Desa - Uang Harian Panitia - Transport moderator dan narasumber - Uang Harian Pimpinan <i>PEMBERDAYAAN MASYARAKAT ISLAM - Pendampingan Pengembangan Karya Ilmiah Guru Madrasah</i>	8.0 OJ 3.0 OK 15.0 OH 25.0 OK 15.0 OH 7.0 OK 3.0 OK	900,000 700,000 250,000 150,000 250,000 200,000 300,000	7,200,000 2,100,000 13,550,000 3,750,000 3,750,000 3,750,000 1,400,000 900,000	RM
HC	<u>Belanja Bahan</u> (KPPN.134-Semarang II) - Bantuan Cetak Buku (Guru Madrasah) - Konsumsi snack Peserta dari MI, Panitia dan Narasumber - Konsumsi makan Peserta dari MI, Panitia dan Narasumber	50.0 BH 130.0 ORG 150.0 ORG	1,000,000 15,000 34,000	97,350,000 57,050,000 50,000,000 1,950,000 5,100,000	RM



RINCIAN KERTAS KERJA SATKER T.A. 2022

KEMEN/LEMB (025) KEMENTERIAN AGAMA
 UNIT ORG (04) Ditjen Pendidikan Islam
 UNIT KERJA (42364) INSTITUT AGAMA ISLAM NEGERI SALATIGA
 ALOKASI Rp.

Halaman : 9

KODE	PROGRAM/ KEGIATAN/ KRO/ RO/ KOMPONEN/ SUBKOMP/ DETIL	PERHITUNGAN TAHUN 2022			SD/ CP
		VOLUME	HARGA SATUAN	JUMLAH BIAYA	
(1)	(2)	(3)	(4)	(5)	(6)
522151	<u>Belanja Jasa Profesi</u> (KPPN.134-Semarang II) - Narasumber dari Luar (MUI) [4 ORG x 3 JAM] - Moderator dari Luar (MUI)	12.0 OJ 4.0 OK	900,000 700,000	13,600,000 10,800,000 2,800,000	RM
524111	<u>Belanja Perjalanan Dinas Biasa</u> (KPPN.134-Semarang II) - Uang Harian Koordinasi kegiatan [4 ORG x 2 KALI] - Transport Pimpinan [3 ORG x 3 KALI] - Transport/uang harian Panitia [8 ORG x 3 KEG] - Transport Narasumber dan Moderator - Transport peserta	8.0 OH 9.0 OK 24.0 OH 5.0 OK 100.0 OK	250,000 300,000 250,000 200,000 150,000	26,700,000 2,000,000 2,700,000 6,000,000 1,000,000 15,000,000	RM
HD	<i>PERSIAPAN PELAKSANAAN KULIAH KERJA NYATA (KKN)</i>			18,750,000	
524111	<u>Belanja Perjalanan Dinas Biasa</u> (KPPN.134-Semarang II) - Uang Harian Koordinasi KKN oleh Panitia dengan Kecamatan [3 ORG x 11 LOK x 1 KALI] - Uang Harian Rapat Koordinasi KKN oleh Panitia dengan Kecamatan [6 ORG x 7 LOK x 1 LOK]	33.0 OK 42.0 OH	250,000 250,000	18,750,000 8,250,000 10,500,000	RM
HE	<i>PELAKSANAAN KKN</i>			668,650,000	
521213	<u>Belanja Honor Output Kegiatan</u> (KPPN.134-Semarang II) - Pembimbing - Pendamping Desa (Lurah) - Pendamping Desa (Kadus) - Pendamping Kecamatan (MUSPIKA)	79.0 OK 144.0 OK 201.0 OK 85.0 OK	600,000 600,000 400,000 650,000	269,450,000 47,400,000 86,400,000 80,400,000 55,250,000	RM
521219	<u>Belanja Barang Non Operasional Lainnya</u> (KPPN.134-Semarang II) - Bantuan Stimulasi Kelompok KKN	225.0 KLP	1,000,000	225,000,000	RM
524111	<u>Belanja Perjalanan Dinas Biasa</u> (KPPN.134-Semarang II) - Uang Harian Monitoring Panitia (Jateng) - Uang Harian Monitoring Pimpinan (Jateng) [2 OR x 7 LOK] - Uang Harian Monitoring dan observasi DPL (Jateng)	500.0 OK 14.0 OH	250,000 300,000	174,200,000 125,000,000 4,200,000	RM
HF	<i>WORKSHOP PENGELOLAAN UNIT LAYANAN TERPADU PENCEGAHAN DAN PENANGANAN KEKERASAN SEKSUAL</i>	180.0 OH	250,000	45,000,000	
521211	<u>Belanja Bahan</u> (KPPN.134-Semarang II) - Cetak Stand Banner (Alur Layanan Pengaduan dan Struktur ULT) - MMT - Cetak Buku Pedoman PPKS - Hand Out	2.0 BH 1.0 BH 100.0 EKS 53.0 BH	250,000 200,000 23,000 5,000	3,265,000 500,000 200,000 2,300,000 265,000	RM



RINCIAN KERTAS KERJA SATKER T.A. 2022

KEMEN/LEMB (025) KEMENTERIAN AGAMA
 UNIT ORG (04) Ditjen Pendidikan Islam
 UNIT KERJA (42364) INSTITUT AGAMA ISLAM NEGERI SALATIGA
 ALOKASI Rp.

Halaman : 10

KODE	PROGRAM/ KEGIATAN/ KRO/ RO/ KOMPONEN/ SUBKOMP/ DETIL	PERHITUNGAN TAHUN 2022			SD/ CP
		VOLUME	HARGA SATUAN	JUMLAH BIAYA	
(1)	(2)	(3)	(4)	(5)	(6)
522151	<u>Belanja Jasa Profesi</u> (KPPN.134-Semarang II) - Narasumber Profesional/Praktisi dari Komnas Perempuan - Narasumber Eselon III dari Komnas Perempuan - Moderator dari Kementerian PPA - Narasumber Eselon I dari Kementerian PPA	4.0 OJ 2.0 OJ 2.0 OK 2.0 OJ	1,700,000 900,000 700,000 1,400,000	12,800,000 6,800,000 1,800,000 1,400,000 2,800,000	RM
524119	<u>Belanja Perjalanan Dinas Paket Meeting Luar Kota</u> (KPPN.134-Semarang II) - Tiket Pesawat Narasumber PP Jakarta - Penginapan Narasumber dan moderator - Paket Fullboard Peserta [53 ORG x 1 HR] - Uang Saku Peserta [53 ORG x 2 HR] - Transport Peserta	2.0 OK 4.0 OH 53.0 OK 106.0 OH 53.0 OK	1,810,000 600,000 600,000 130,000 150,000	59,550,000 3,620,000 2,400,000 31,800,000 13,780,000 7,950,000	RM
HG	<i>PENELITIAN BERMUTU BAGI DOSEN</i>			3,267,000,000	
521219	<u>Belanja Barang Non Operasional Lainnya</u> (KPPN.134-Semarang II) - Penelitian Pembinaan/Kapasitas - Penelitian Pengembangan Program Studi - Penelitian Interdisipliner - Penelitian Pengembangan Pendidikan Tinggi - Penelitian Terapan Kajian Strategis Nasional - Penelitian Terapan Pengembangan Nasional - Penelitian Kolaborasi Internasional - Penelitian Kolaborasi Dosen-Mahasiswa - Pengabdian Masyarakat Berbasis Program Studi - Peningkatan Kapasitas Pengabdian kepada Masyarakat - Peningkatan Dasar Pengembangan Keprofesian	24.0 JDL 15.0 JDL 20.0 JDL 7.0 JDL 6.0 JDL 3.0 JDL 1.0 JDL 28.0 JDL 8.0 JDL 8.0 JDL 16.0 JDL	12,000,000 25,000,000 35,000,000 41,000,000 60,000,000 101,000,000 130,000,000 12,000,000 25,000,000 12,000,000 12,000,000	3,267,000,000 288,000,000 375,000,000 700,000,000 287,000,000 360,000,000 303,000,000 130,000,000 336,000,000 200,000,000 96,000,000 192,000,000	RM
HI	<i>PENERBITAN KARYA TULIS ILMIAH DOSEN</i>			200,000,000	
521211	<u>Belanja Bahan</u> (KPPN.134-Semarang II) - Biaya Cetak	40.0 KTI	5,000,000	200,000,000	RM
HJ	<i>PENERBITAN JURNAL ILMIAH INFERENSI</i>			41,740,000	
521211	<u>Belanja Bahan</u> (KPPN.134-Semarang II) - Penerjemahan 1 halaman (abstract) - Biaya Cetak [100 BH x 2 EDISI]	16.0 HAL 200.0 BH	200,000 65,000	16,200,000 3,200,000 13,000,000	RM



KODE	PROGRAM/ KEGIATAN/ KRO/ RO/ KOMPONEN/ SUBKOMP/ DETIL	PERHITUNGAN TAHUN 2022			SD/ CP
		VOLUME	HARGA SATUAN	JUMLAH BIAYA	
(1)	(2)	(3)	(4)	(5)	(6)
521213	<u>Belanja Honor Output Kegiatan</u> (KPPN.134-Semarang II)			25,540,000	RM
	- Honorarium Penanggung Jawab Tim Penyusunan Jurnal	2.0 OTER	500,000	1,000,000	
	- Honorarium Redaktur Tim Penyusunan Jurnal	2.0 OTER	400,000	800,000	
	- Honorarium Penyunting/Editor Tim Penyusunan Jurnal	2.0 OTER	300,000	600,000	
	- Honorarium Desain Grafis Tim Penyusunan Jurnal	2.0 OTER	180,000	360,000	
	- Honorarium Fotografer Tim Penyusunan Jurnal	2.0 OTER	180,000	360,000	
	- Honorarium Sekretariat Tim Penyusunan Jurnal	6.0 OTER	150,000	900,000	
	- Honorarium Pembuat artikel Tim Penyusunan Jurnal	400.0 HAL	25,000	10,000,000	
	- Mitra Bestari	16.0 OTER	720,000	11,520,000	
HK	<u>OPERASIONAL RUMAH JURNAL</u>			62,120,000	
521111	<u>Belanja Keperluan Perkantoran</u> (KPPN.134-Semarang II)			32,120,000	RM
	- Keperluan Peralatan Perkantoran	1.0 THN	32,120,000	32,120,000	
524111	<u>Belanja Perjalanan Dinas Biasa</u> (KPPN.134-Semarang II)			30,000,000	RM
	- Uang Harian Kegiatan Tim Bebras untuk mengisi materi di MI-MTS-MA Mitra di Jawa Tengah	24.0 OK	250,000	6,000,000	
	- Uang Harian Koordinasi Kegiatan Program Pengabdian Masyarakat ke dinas/instansi Jawa Tengah	36.0 OK	250,000	9,000,000	
	- Uang Harian Koordinasi Kegiatan Program Penelitian ke dinas/instansi Jawa Tengah	36.0 OK	250,000	9,000,000	
	- Uang Harian Koordinasi Kegiatan Program Gender dan Anak ke dinas/instansi Jawa Tengah	36.0 OK	250,000	9,000,000	
	<u>SOSIALISASI, SELEKSI, MONITORING DAN EVALUASI PELAKSANAAN PENELITIAN</u>	24.0 OK	250,000	6,000,000	
HL	<u>Belanja Bahan</u> (KPPN.134-Semarang II)			192,060,000	
521211	- Konsumsi Snack Rapat dengan eselon II lainnya/masyarakat terkait pelaksanaan penelitian			19,560,000	RM
	- Konsumsi Snack Rapat dengan Pengusul Proposal/Eselon II Lainnya				
	- Konsumsi Makan Rapat dengan Penilai Proposal dari Praktisi/eselon II lainnya/PTRIN Lain	280.0 OK	15,000	4,200,000	
	- Konsumsi Snack Rapat dengan Penilai Proposal dari Praktisi/ eselon II lainnya/PTRIN Lain	240.0 ORG	15,000	3,600,000	
	- Konsumsi Peneliti (peserta penilaian laporan akhir)				
	- Konsumsi Snack Rapat Penilai Laporan Akhir dengan Eselon II lainnya/Praktisi Penelitian	187.0 ORG	30,000	5,610,000	
	<u>Belanja Honor Output Kegiatan</u>	50.0 ORG	15,000	750,000	
	(KPPN.134-Semarang II)	210.0 ORG	15,000	3,150,000	
521213	- Honorarium Komite Penilaian dan/atau Reviewer Proposal (dari PTN Kemendikbud)	50.0 ORG	45,000	2,250,000	
	- Honorarium Komite Penilaian dan/atau Reviewer keluaran Penelitian (Laporan Akhir) dari PTN lain			172,500,000	RM
	<u>PEMBEKALAN KKN 2022</u>				
	<u>Belanja Bahan</u> (KPPN.134-Semarang II)	650.0 OK	150,000	97,500,000	
	- Cetak Buku Pedoman KKN	150.0 JDL	500,000	75,000,000	
HN				51,300,000	
521211				12,500,000	RM
		500.0 BH	25,000	12,500,000	



KODE	PROGRAM/ KEGIATAN/ KRO/ RO/ KOMPONEN/ SUBKOMP/ DETIL	PERHITUNGAN TAHUN 2022			SD/ CP
		VOLUME	HARGA SATUAN	JUMLAH BIAYA	
(1)	(2)	(3)	(4)	(5)	(6)
522151	<u>Belanja Jasa Profesi</u> (KPPN.134-Semarang II) - Narasumber Pembekalan dari Pemda tempat KKN Mahasiswa [2 ORG x 10 KEG x 2 jam] - Moderator Pembekalan dari Pemda tempat KKN Mahasiswa [1 ORG x 4 KEG] <i>WORKSHOP PENULISAN BUKU</i>	40.0 OJ 4.0 OJ	900,000 700,000	38,800,000 36,000,000 2,800,000 <i>119,090,000</i>	RM
HO	<u>Belanja Bahan</u>			200,000	RM
521211	(KPPN.134-Semarang II) - MMT	1.0 BH	200,000	200,000	RM
522151	<u>Belanja Jasa Profesi</u> (KPPN.134-Semarang II) - Narasumber Praktisi Penulis Buku Nasional	12.0 OJ	1,700,000	20,400,000 20,400,000	RM
524119	<u>Belanja Perjalanan Dinas Paket Meeting Luar Kota</u> (KPPN.134-Semarang II) - Paket Fullboard Panitia Peserta dan Narasumber - Uang harian Peserta dan Panitia [92 org x 2 hari] - Transport Panitia dan Peserta - Transport Narasumber Jakarta- Yogyakarta PP - Transport Lokal Moderator - Transport/uang harian Koordinasi kegiatan <i>PENGEMBANGAN KOMPETENSI DOSEN</i>	92.0 OP 184.0 OH 92.0 OK 2.0 OK 1.0 OK 3.0 OK	600,000 130,000 150,000 2,260,000 300,000 250,000	98,490,000 55,200,000 23,920,000 13,800,000 4,520,000 300,000 750,000 <i>212,000,000</i>	RM
HP	<u>Belanja Barang Non Operasional Lainnya</u>			212,000,000	RM
521219	(KPPN.134-Semarang II) - Bantuan Penulisan Jurnal Internasional Q1 - Bantuan Penulisan Jurnal Internasional Q2 - Bantuan Penulisan Jurnal Internasional Q3 <i>SEMINAR NASIONAL PERLINDUNGAN ANAK</i>	6.0 OK 10.0 OK 7.0 OK	15,000,000 8,000,000 6,000,000	90,000,000 80,000,000 42,000,000 <i>24,650,000</i>	RM
HQ	<u>Belanja Bahan</u>			3,700,000	RM
521211	(KPPN.134-Semarang II) - MMT - Konsumsi Makan Peserta Seminar - Konsumsi Snack Peserta Seminar	1.0 BH 100.0 OK 100.0 OK	200,000 25,000 10,000	200,000 2,500,000 1,000,000	RM
521213	<u>Belanja Honor Output Kegiatan</u> (KPPN.134-Semarang II) - Penanggungjawab - Ketua - Sekretaris dan Anggota	1.0 OK 1.0 OK 8.0 OK	450,000 400,000 300,000	3,250,000 450,000 400,000 2,400,000	RM



KODE	PROGRAM/ KEGIATAN/ KRO/ RO/ KOMPONEN/ SUBKOMP/ DETIL	PERHITUNGAN TAHUN 2022			SD/ CP
		VOLUME	HARGA SATUAN	JUMLAH BIAYA	
(1)	(2)	(3)	(4)	(5)	(6)
522151	<u>Belanja Jasa Profesi</u> (KPPN.134-Semarang II) - Narasumber Praktisi dari Komnas Perlindungan Anak [2 ORG x 2 JAM] - Narasumber Eselon 1 dari Kementerian PPA [1 ORG x 2 JAM]	4.0 OJ 2.0 OJ	1,700,000 1,400,000	9,600,000 6,800,000 2,800,000	RM
524111	<u>Belanja Perjalanan Dinas Biasa</u> (KPPN.134-Semarang II) - Transport Narasumber Jakarta- Semarang PP - Penginapan Narasumber	3.0 OK	2,000,000	8,100,000 6,000,000	RM
HR	<i>PERSIAPAN KEGIATAN KULIAH KERJA NYATA (KKN) TAHAP 1 TAHUN 2023</i>	3.0 OH	700,000	2,100,000	
521211	<u>Belanja Bahan</u> (KPPN.134-Semarang II) - Cetak buku pedoman KKN	500.0 BH	30,000	15,000,000	RM
524111	<u>Belanja Perjalanan Dinas Biasa</u> (KPPN.134-Semarang II) - Uang Harian Koordinasi dan perijinan KKN di 4 kabupaten (12 Kecamatan) - Transport Koordinasi Teknis kegiatan ke kecamatan - Uang Harian Koordinasi dan survey lokasi KKN di desa/kelurahan (DPL)	80.0 OH 120.0 OK	250,000 250,000	75,000,000 20,000,000 30,000,000	RM
HS	<i>PELAKSANAAN KULIAH KERJA NYATA (KKN) TAHAP 2 TAHUN 2022</i>	100.0 OH	250,000	25,000,000	
524111	<u>Belanja Perjalanan Dinas Biasa</u> (KPPN.134-Semarang II) - Uang Harian Monitoring Panitia (Jateng) - Uang Harian Penyerahan, Monitoring, Penarikan Peserta KKN oleh DPL	10.0 OK	250,000	5,000,000 5,000,000	RM
HT	<i>GENDER CHAMPIONSHIP</i>	10.0 OH	250,000	2,500,000	
521211	<u>Belanja Bahan</u> (KPPN.134-Semarang II) - Konsumsi Rapat - Kuota Internet - Sertifikat - Biaya Publikasi - MMT	40.0 OK 5.0 BH 20.0 BH 2.0 BH	35,000 60,000 5,000 150,000	2,500,000 1,400,000 300,000 100,000 300,000	RM
521219	<u>Belanja Barang Non Operasional Lainnya</u> (KPPN.134-Semarang II) - Hadiah Untuk Pemenang	2.0 BH	200,000	400,000	RM
HU	<i>SOSIALISASI, dan SELEKSI PROPOSAL PENELITIAN TAHUN 2023</i>	3.0 OK	1,000,000	3,000,000	
				127,050,000	



KODE	PROGRAM/ KEGIATAN/ KRO/ RO/ KOMPONEN/ SUBKOMP/ DETIL	PERHITUNGAN TAHUN 2022			SD/ CP
		VOLUME	HARGA SATUAN	JUMLAH BIAYA	
(1)	(2)	(3)	(4)	(5)	(6)
521211	<u>Belanja Bahan</u> (KPPN.134-Semarang II) - Konsumsi Snack Rapat Penilaian Proposal Penelitian 2023 - Konsumsi Makan Rapat dengan Penilai Proposal dari Praktisi/eselon II lainnya/PTRIN Lain	350.0 OK 60.0 OK	15,000 30,000	7,050,000 5,250,000 1,800,000	RM
522151	<u>Belanja Jasa Profesi</u> (KPPN.134-Semarang II) - Honorarium Komite Penilaian dan/atau Reviewer Proposal (dari PTKIN) PENERBITAN JURNAL ILMIAH (FTIK)	800.0 OK	150,000	120,000,000 120,000,000	RM
OA	<u>Belanja Bahan</u>			247,760,000	
521211	(KPPN.134-Semarang II) - Biaya Cetak [8 JRNL x 2 KALI x 50 BH]	800.0 BH	65,000	52,000,000	RM
521213	<u>Belanja Honor Output Kegiatan</u> (KPPN.134-Semarang II) - Penanggungjawab [1 ORG x 2 KALI x 8 JRNL] - Redaktur Pelaksana [1 ORG x 2 KALI x 8 JRNL] - Editor [3 ORG x 2 KALI x 9 JRNL] - Design Grafis [1 ORG x 2 KALI x 8 JRNL] - Fotografer [1 ORG x 2 KALI x 8 JRNL] - Sekretaris [3 ORG x 2 KALI x 8 JRNL] - Peer Review/Mitra Bestari [14 ORG x 2 KALI] - Penerjemah [100 HAL x 2 KALI x 8 JRNL] - Penulis Artikel [100 HAL x 2 KALI x 8 JRNL] PENILAIAN LED-LKPS PRODI PIAUD, PPG, BKPI LAMDIK FTIK	16.0 OK 16.0 OK 54.0 OK 16.0 OK 16.0 OK 48.0 OK 28.0 OK 1600.0 OK 1600.0 HAL	500,000 400,000 300,000 180,000 180,000 150,000 1,500,000 30,000 38,875	195,760,000 8,000,000 6,400,000 16,200,000 2,880,000 2,880,000 7,200,000 42,000,000 48,000,000 62,200,000	RM
OB	<u>Belanja Barang Non Operasional Lainnya</u>			52,000,000	
521219	(KPPN.134-Semarang II) - Kegiatan Penilaian LED-LKPS Prodi JURNAL IJTIHAD	1.0 KEG	52,000,000	52,000,000	RM
QA	<u>Belanja Bahan</u>			58,420,000	
521211	(KPPN.134-Semarang II) - Biaya Cetak [1 JRNL x 2 KALI x 150 BH]	300.0 BH	65,000	19,500,000	RM



KODE	PROGRAM/ KEGIATAN/ KRO/ RO/ KOMPONEN/ SUBKOMP/ DETIL	PERHITUNGAN TAHUN 2022			SD/ CP
		VOLUME	HARGA SATUAN	JUMLAH BIAYA	
(1)	(2)	(3)	(4)	(5)	(6)
521213	<u>Belanja Honor Output Kegiatan</u> (KPPN.134-Semarang II)			38,920,000	RM
	- Penanggungjawab [1 ORG x 2 KALI]	2.0 OK	500,000	1,000,000	
	- Redaktur Pelaksana [1 ORG x 2 KALI]	2.0 OK	400,000	800,000	
	- Editor [6 ORG x 2 KALI]	12.0 OK	300,000	3,600,000	
	- Design Grafis [1 ORG x 2 KALI]	2.0 OK	180,000	360,000	
	- Fotografer [1 ORG x 2 KALI]	2.0 OK	180,000	360,000	
	- Sekretaris [1 ORG x 2 KALI]	2.0 OK	150,000	300,000	
	- Peer Review/Mitra Bestari [2 ORG x 2 KALI]	4.0 OK	1,500,000	6,000,000	
	- Penerjemah [175 HAL x 2 KALI]	350.0 OK	30,000	10,500,000	
	- Penulis Artikel [200 HAL x 2 KALI]	400.0 HAL	40,000	16,000,000	
QB	<i>JOURNAL OF INDONESIAN LAW</i>			47,420,000	
521211	<u>Belanja Bahan</u> (KPPN.134-Semarang II)			13,000,000	RM
	- Biaya Cetak [1 JRNL x 2 KALI x 100 BH]	200.0 BH	65,000	13,000,000	
521213	<u>Belanja Honor Output Kegiatan</u> (KPPN.134-Semarang II)			34,420,000	RM
	- Penanggungjawab [1 ORG x 2 KALI]	2.0 OK	500,000	1,000,000	
	- Redaktur Pelaksana [1 ORG x 2 KALI]	2.0 OK	400,000	800,000	
	- Editor [6 ORG x 2 KALI]	12.0 OK	300,000	3,600,000	
	- Design Grafis [1 ORG x 2 KALI]	2.0 OK	180,000	360,000	
	- Fotografer [1 ORG x 2 KALI]	2.0 OK	180,000	360,000	
	- Sekretaris [1 ORG x 2 KALI]	2.0 OK	150,000	300,000	
	- Peer Review/Mitra Bestari [2 ORG x 2 KALI]	4.0 OK	1,500,000	6,000,000	
	- Penerjemah [100 HAL x 2 KALI]	200.0 OK	30,000	6,000,000	
	- Penulis Artikel [200 HAL x 2 KALI]	400.0 HAL	40,000	16,000,000	
SA	<i>JURNAL ILMIAH MILLATI (FUADAH)</i>			46,120,000	
521211	<u>Belanja Bahan</u> (KPPN.134-Semarang II)			13,000,000	RM
	- Biaya Cetak [1 JRNL x 2 KALI x 100 BH]	200.0 BH	65,000	13,000,000	



KODE	PROGRAM/ KEGIATAN/ KRO/ RO/ KOMPONEN/ SUBKOMP/ DETIL	PERHITUNGAN TAHUN 2022			SD/ CP
		VOLUME	HARGA SATUAN	JUMLAH BIAYA	
(1)	(2)	(3)	(4)	(5)	(6)
521213	<u>Belanja Honor Output Kegiatan</u> (KPPN.134-Semarang II)			33,120,000	RM
	- Penanggungjawab [1 ORG x 2 KALI]	2.0 OK	500,000	1,000,000	
	- Redaktur Pelaksana [1 ORG x 2 KALI]	2.0 OK	400,000	800,000	
	- Editor [10 ORG x 2 KALI]	20.0 OK	300,000	6,000,000	
	- Design Grafis [1 ORG x 2 KALI]	2.0 OK	180,000	360,000	
	- Fotografer [1 ORG x 2 KALI]	2.0 OK	180,000	360,000	
	- Sekretaris [2 ORG x 2 KALI]	4.0 OK	150,000	600,000	
	- Peer Review/Mitra Bestari [1 ORG x 2 KALI]	2.0 OK	1,500,000	3,000,000	
	- Penerjemah [150 HAL x 2 KALI]	300.0 OK	30,000	9,000,000	
	- Penulis Artikel [150 HAL x 2 KALI]	300.0 HAL	40,000	12,000,000	
SB	<i>JURNAL ILMIAH ISLAH (FUADAH)</i>			45,520,000	
521211	<u>Belanja Bahan</u> (KPPN.134-Semarang II)			13,000,000	RM
	- Biaya Cetak [1 JRNL x 2 KALI x 100 BH]	200.0 BH	65,000	13,000,000	
521213	<u>Belanja Honor Output Kegiatan</u> (KPPN.134-Semarang II)			32,520,000	RM
	- Penanggungjawab [1 ORG x 2 KALI]	2.0 OK	500,000	1,000,000	
	- Redaktur Pelaksana [1 ORG x 2 KALI]	2.0 OK	400,000	800,000	
	- Editor [9 ORG x 2 KALI]	18.0 OK	300,000	5,400,000	
	- Design Grafis [1 ORG x 2 KALI]	2.0 OK	180,000	360,000	
	- Fotografer [1 ORG x 2 KALI]	2.0 OK	180,000	360,000	
	- Sekretaris [2 ORG x 2 KALI]	4.0 OK	150,000	600,000	
	- Peer Review/Mitra Bestari [1 ORG x 2 KALI]	2.0 OK	1,500,000	3,000,000	
	- Penerjemah [150 HAL x 2 KALI]	300.0 OK	30,000	9,000,000	
	- Penulis Artikel [150 HAL x 2 KALI]	300.0 HAL	40,000	12,000,000	
UB	<i>JURNAL ILMIAH INJECT</i>			33,620,000	
521211	<u>Belanja Bahan</u> (KPPN.134-Semarang II)			13,000,000	RM
	- Biaya Cetak	200.0 BH	65,000	13,000,000	
521213	<u>Belanja Honor Output Kegiatan</u> (KPPN.134-Semarang II)			20,620,000	RM
	- Penanggungjawab [1 ORG x 2 KALI]	2.0 OK	500,000	1,000,000	
	- Redaktur Pelaksana [1 ORG x 2 KALI]	2.0 OK	400,000	800,000	
	- Editor [6 ORG x 2 KALI]	12.0 OK	300,000	3,600,000	
	- Design Grafis [1 ORG x 2 KALI]	2.0 OK	180,000	360,000	
	- Photografer [1 ORG x 2 KALI]	2.0 OK	180,000	360,000	
	- Sekretaris [1 ORG x 2 KALI]	2.0 OK	150,000	300,000	
	- Peer Review/Mitra Bestari [1 ORG x 2 KALI]	2.0 OK	1,500,000	3,000,000	
	- Penulis Artikel [140 HAL x 2 KALI]	280.0 HAL	40,000	11,200,000	



KODE	PROGRAM/ KEGIATAN/ KRO/ RO/ KOMPONEN/ SUBKOMP/ DETIL	PERHITUNGAN TAHUN 2022			SD/ CP
		VOLUME	HARGA SATUAN	JUMLAH BIAYA	
(1)	(2)	(3)	(4)	(5)	(6)
UC	JURNAL ILMIAH IJIP			33,620,000	
521211	<u>Belanja Bahan</u> (KPPN.134-Semarang II)			13,000,000	RM
	- Biaya Cetak	200.0 BH	65,000	13,000,000	
521213	<u>Belanja Honor Output Kegiatan</u> (KPPN.134-Semarang II)			20,620,000	RM
	- Penanggungjawab [1 ORG x 2 KALI]	2.0 OK	500,000	1,000,000	
	- Redaktur Pelaksana [1 ORG x 2 KALI]	2.0 OK	400,000	800,000	
	- Editori [6 ORG x 2 KALI]	12.0 OK	300,000	3,600,000	
	- Design Grafis [1 ORG x 2 KALI]	2.0 OK	180,000	360,000	
	- Fotografer [1 ORG x 2 KALI]	2.0 OK	180,000	360,000	
	- Sekretaris [1 ORG x 2 KALI]	2.0 OK	150,000	300,000	
	- Peer Review/Mitra Bestari [1 ORG x 2 KALI]	2.0 OK	1,500,000	3,000,000	
	- Penulis Artikel [140 HAL x 2 KALI]	280.0 HAL	40,000	11,200,000	
UD	JURNAL ILMIAH IMEJ			33,620,000	
521211	<u>Belanja Bahan</u> (KPPN.134-Semarang II)			13,000,000	RM
	- Biaya Cetak	200.0 BH	65,000	13,000,000	
521213	<u>Belanja Honor Output Kegiatan</u> (KPPN.134-Semarang II)			20,620,000	RM
	- Penanggungjawab [1 ORG x 2 KALI]	2.0 OK	500,000	1,000,000	
	- Redaktur Pelaksana [1 ORG x 2 KALI]	2.0 OK	400,000	800,000	
	- Editori [6 ORG x 2 KALI]	12.0 OK	300,000	3,600,000	
	- Design Grafis [1 ORG x 2 KALI]	2.0 OK	180,000	360,000	
	- Fotografer [1 ORG x 2 KALI]	2.0 OK	180,000	360,000	
	- Sekretaris [1 ORG x 2 KALI]	2.0 OK	150,000	300,000	
	- Peer Review/Mitra Bestari [1 ORG x 2 KALI]	2.0 OK	1,500,000	3,000,000	
	- Penulis Artikel [140 HAL x 2 KALI]	280.0 HAL	40,000	11,200,000	
WA	JURNAL MUQTASID			37,160,000	
521211	<u>Belanja Bahan</u> (KPPN.134-Semarang II)			6,500,000	RM
	- Biaya Cetak	100.0 BH	65,000	6,500,000	



KODE	PROGRAM/ KEGIATAN/ KRO/ RO/ KOMPONEN/ SUBKOMP/ DETIL	PERHITUNGAN TAHUN 2022			SD/ CP
		VOLUME	HARGA SATUAN	JUMLAH BIAYA	
(1)	(2)	(3)	(4)	(5)	(6)
521213	<u>Belanja Honor Output Kegiatan</u> (KPPN.134-Semarang II)			30,660,000	RM
	- Penanggungjawab [1 ORG x 2 KALI]	2.0 OK	500,000	1,000,000	
	- Redaktur Pelaksana [1 ORG x 2 KALI]	2.0 OK	400,000	800,000	
	- Editori [7 ORG x 2 KALI]	14.0 OK	300,000	4,200,000	
	- Design Grafis [1 ORG x 2 KALI]	2.0 OK	180,000	360,000	
	- Sekretaris [1 ORG x 2 KALI]	2.0 OK	150,000	300,000	
	- Peer Review/Mitra Bestari [14 ORG x 2 KALI]	28.0 OK	570,000	15,960,000	
	- Penulis Artikel	201.0 HAL	40,000	8,040,000	
WB	<i>INDONESIAN JOURNAL OF ISLAMIC ECONOMICS RESEARCH (IJIER)</i>			28,160,000	
521211	<u>Belanja Bahan</u> (KPPN.134-Semarang II)			3,900,000	RM
	- Biaya Cetak	60.0 BH	65,000	3,900,000	
521213	<u>Belanja Honor Output Kegiatan</u> (KPPN.134-Semarang II)			24,260,000	RM
	- Penanggungjawab [1 ORG x 2 KALI]	2.0 OK	500,000	1,000,000	
	- Redaktur Pelaksana [1 ORG x 2 KALI]	2.0 OK	400,000	800,000	
	- Editori [8 ORG x 2 KALI]	16.0 OK	300,000	4,800,000	
	- Design Grafis [1 ORG x 2 KALI]	2.0 OK	180,000	360,000	
	- Sekretaris [1 ORG x 2 KALI]	2.0 OK	150,000	300,000	
	- Peer Review/Mitra Bestari [8 ORG x 2 KALI]	16.0 OK	562,500	9,000,000	
	- Penulis Artikel	200.0 HAL	40,000	8,000,000	
WC	<i>JURNAL AKUNTANSI SYARIAH</i>			23,960,000	
521211	<u>Belanja Bahan</u> (KPPN.134-Semarang II)			3,900,000	RM
	- Biaya Cetak	60.0 BH	65,000	3,900,000	
521213	<u>Belanja Honor Output Kegiatan</u> (KPPN.134-Semarang II)			20,060,000	RM
	- Penanggungjawab [1 ORG x 2 KALI]	2.0 OK	500,000	1,000,000	
	- Redaktur Pelaksana [1 ORG x 2 KALI]	2.0 OK	400,000	800,000	
	- Editori [6 ORG x 2 KALI]	12.0 OK	300,000	3,600,000	
	- Design Grafis [1 ORG x 2 KALI]	2.0 OK	180,000	360,000	
	- Sekretaris [1 ORG x 2 KALI]	2.0 OK	150,000	300,000	
	- Peer Review/Mitra Bestari [6 ORG x 2 KALI]	12.0 OK	500,000	6,000,000	
	- Penulis Artikel	200.0 HAL	40,000	8,000,000	
WD	<i>JURNAL MANAJEMEN BISNIS SYARIAH</i>			23,960,000	
521211	<u>Belanja Bahan</u> (KPPN.134-Semarang II)			3,900,000	RM
	- Biaya Cetak	60.0 BH	65,000	3,900,000	



KODE	PROGRAM/ KEGIATAN/ KRO/ RO/ KOMPONEN/ SUBKOMP/ DETIL	PERHITUNGAN TAHUN 2022			SD/ CP
		VOLUME	HARGA SATUAN	JUMLAH BIAYA	
(1)	(2)	(3)	(4)	(5)	(6)
521213	<u>Belanja Honor Output Kegiatan</u> (KPPN.134-Semarang II)			20,060,000	RM
	- Penanggungjawab [1 ORG x 2 KALI]	2.0 OK	500,000	1,000,000	
	- Redaktur Pelaksana [1 ORG x 2 KALI]	2.0 OK	400,000	800,000	
	- Editori [6 ORG x 2 KALI]	12.0 OK	300,000	3,600,000	
	- Design Grafis [1 ORG x 2 KALI]	2.0 OK	180,000	360,000	
	- Sekretaris [1 ORG x 2 KALI]	2.0 OK	150,000	300,000	
	- Peer Review/Mitra Bestari [6 ORG x 2 KALI]	12.0 OK	500,000	6,000,000	
	- Penulis Artikel	200.0 HAL	40,000	8,000,000	
WE	<i>VISITASI AKREDITASI PROGDI EKONOMI SYARIAH</i>			25,000,000	
521211	<u>Belanja Bahan</u> (KPPN.134-Semarang II)			14,400,000	RM
	- Jilid / penggandaan Dokumen Akreditasi	1.0 KEG	7,020,000	7,020,000	
	- pembelian konsumsi makan stakeholder, alumni dan tim panitia akreditasi [82 ORG x 2 HARI]	164.0 OH	30,000	4,920,000	
	- pembelian konsumsi snek stakeholder, alumni dan tim panitia akreditasi [82 ORG x 2 HARI]	164.0 OH	15,000	2,460,000	
522141	<u>Belanja Sewa</u> (KPPN.134-Semarang II)			5,200,000	RM
	- Sewa Dekorasi Visitasi				
	- Sewa Soundsystem	1.0 PKT	2,000,000	2,000,000	
	- Sewa Genset	2.0 HARI	800,000	1,600,000	
		2.0 HARI	800,000	1,600,000	
524119	<u>Belanja Perjalanan Dinas Paket Meeting Luar Kota</u> (KPPN.134-Semarang II)			5,400,000	RM
	- Transport Stakeholder				
	- Transport Pengguna Alumni	5.0 OK	300,000	1,500,000	
	- Transport Alumni	5.0 OK	300,000	1,500,000	
		8.0 OK	300,000	2,400,000	
YA	<i>PENERBITAN JURNAL IJIMS</i>			109,180,000	
521211	<u>Belanja Bahan</u> (KPPN.134-Semarang II)			29,660,000	RM
	- Biaya Cetak [200 BH x 2 KALI]				
	- Konsumsi makan narasumber dan peserta Launching IJIMS	400.0 BH	65,000	26,000,000	
		122.0 OK	30,000	3,660,000	



KODE	PROGRAM/ KEGIATAN/ KRO/ RO/ KOMPONEN/ SUBKOMP/ DETIL	PERHITUNGAN TAHUN 2022			SD/ CP
		VOLUME	HARGA SATUAN	JUMLAH BIAYA	
(1)	(2)	(3)	(4)	(5)	(6)
521213	<u>Belanja Honor Output Kegiatan</u> (KPPN.134-Semarang II)			69,220,000	RM
	- Penanggungjawab [1 ORG x 2 KALI]	2.0 OK	500,000	1,000,000	
	- Redaktur Pelaksana [1 ORG x 2 KALI]	2.0 OK	400,000	800,000	
	- Editori [4 ORG x 2 KALI]	8.0 OK	300,000	2,400,000	
	- Design Grafis [1 ORG x 2 KALI]	2.0 OK	180,000	360,000	
	- Fotografer [1 ORG x 2 KALI]	2.0 OK	180,000	360,000	
	- Sekretaris [1 ORG x 2 KALI]	2.0 OK	150,000	300,000	
	- Peer Review/Mitra Bestari [8 ORG x 2 KALI]	16.0 OK	1,500,000	24,000,000	
	- Penulis Artikel	360.0 HAL	100,000	36,000,000	
	- Penerjemah [8 ORG x 2 KALI]	16.0 OK	250,000	4,000,000	
522151	<u>Belanja Jasa Profesi</u> (KPPN.134-Semarang II)			8,300,000	RM
	- Narasumber Praktisi Launching IJIMS [2 ORG x 2 JAM]	4.0 OJ	1,700,000	6,800,000	
	- Moderator luar launching IJIMS	3.0 OK	500,000	1,500,000	
524111	<u>Belanja Perjalanan Dinas Biasa</u> (KPPN.134-Semarang II)			2,000,000	RM
	- Transport Narasumber dan Moderator Launching IJIMS	4.0 OK	500,000	2,000,000	
YB	<i>PENERBITAN JURNAL IJOESH</i>			53,030,000	
521211	<u>Belanja Bahan</u> (KPPN.134-Semarang II)			14,800,000	RM
	- Biaya Cetak [100 BH x 2 KALI]	200.0 BH	65,000	13,000,000	
	- Konsumsi makan narasumber dan peserta Launching IJOESH	60.0 OK	30,000	1,800,000	
521213	<u>Belanja Honor Output Kegiatan</u> (KPPN.134-Semarang II)			30,330,000	RM
	- Penanggungjawab [1 ORG x 2 KALI]	2.0 OK	500,000	1,000,000	
	- Redaktur Pelaksana [1 ORG x 2 KALI]	2.0 OK	400,000	800,000	
	- Editori [4 ORG x 2 KALI]	8.0 OK	300,000	2,400,000	
	- Design Grafis [1 ORG x 2 KALI]	2.0 OK	180,000	360,000	
	- Fotografer [1 ORG x 2 KALI]	2.0 OK	180,000	360,000	
	- Sekretaris [1 ORG x 2 KALI]	2.0 OK	150,000	300,000	
	- Peer Review/Mitra Bestari [5 ORG x 2 KALI]	10.0 OK	1,000,000	10,000,000	
	- Penulis Artikel	239.0 HAL	40,000	9,560,000	
	- Penerjemah	185.0 HAL	30,000	5,550,000	
522151	<u>Belanja Jasa Profesi</u> (KPPN.134-Semarang II)			6,400,000	RM
	- Narasumber Praktisi Launching IJOESH [2 ORG x 2 JAM]	4.0 OJ	900,000	3,600,000	
	- Narasumber lintas kementerian Launching IJOESH	2.0 OJ	900,000	1,800,000	
	- Moderator luar launching IJOESH	2.0 OK	500,000	1,000,000	



KODE	PROGRAM/ KEGIATAN/ KRO/ RO/ KOMPONEN/ SUBKOMP/ DETIL	PERHITUNGAN TAHUN 2022			SD/ CP
		VOLUME	HARGA SATUAN	JUMLAH BIAYA	
(1)	(2)	(3)	(4)	(5)	(6)
524111	<u>Belanja Perjalanan Dinas Biasa</u> (KPPN.134-Semarang II)			1,500,000	RM
ZA	- Transport Narasumber dan Moderator Launching IJIMS	2.0 OK	750,000	1,500,000	
	<i>SARANA PRASARANA KEMAHASISWAAN - Pengadaan Pealatan Meubeleir dan Komputer Kemahasiswaan</i>			200,343,000	
532111	<u>Belanja Modal Peralatan dan Mesin</u> (KPPN.134-Semarang II)			200,343,000	RM
	- PENGADAAN PERALATAN MEUBELEIR DAN KOMPUTER KEMAHASISWAAN	1.0 PAKET	173,203,000	173,203,000	
	- Tenda	1.0 BH	3,830,000	3,830,000	
	- Bass Gitar (SMC)	1.0 BH	4,375,000	4,375,000	
	- Dimmer (Getar)	1.0 BH	7,315,000	7,315,000	
	- Audio Interface Recording	1.0 BH	2,320,000	2,320,000	
	- Suunto Tandem (Mapala)	1.0 BH	3,235,000	3,235,000	
	- Tenda Natura (Mapala)	1.0 BH	1,425,000	1,425,000	
	- Tas Carrier (Mapala)	1.0 BH	1,690,000	1,690,000	
	- Tenda Komando	1.0 BH	2,950,000	2,950,000	
ZB	<i>BELANJA BARANG ORGANISASI KEMAHASISWAAN</i>			32,476,000	
521111	<u>Belanja Keperluan Perkantoran</u> (KPPN.134-Semarang II)			32,476,000	RM
	- Belanja Barang Terkait Organisasi Kemahasiswaan	1.0 THN	32,476,000	32,476,000	
ZC	<i>KEGIATAN KELEMBAGAAN</i>			59,000,000	
521211	<u>Belanja Bahan</u> (KPPN.134-Semarang II)			59,000,000	RM
	- Kalender Dinding	1400.0 BH	35,000	49,000,000	
	- Kalender Meja	200.0 BH	50,000	10,000,000	
2132.BGC	<i>Tata Kelola Kelembagaan Publik Bidang Pendidikan[Base Line]</i>	2.0 Lembaga		46,924,104,000	
2132.BGC.001	Lokasi : KOTA SALATIGA PTKIN yang meningkat kualitas layanan pendidikannya melalui BLU	1.0 Lembaga		29,994,069,000	
051	Mahasiswa Penerima Penghargaan (BLU)			300,000,000	U
BA	<i>BEASISWA PRESTASI BAGI MAHASISWA</i>			150,000,000	
525119	<u>Belanja Penyediaan Barang dan Jasa BLU Lainnya</u> (KPPN.134-Semarang II)			150,000,000	BLU
	- Beasiswa Prestasi bagi Mahasiswa	60.0 ORG	2,500,000	150,000,000	
BB	<i>BEASISWA MAHASISWA PADA PRODI KEAGAMAAN</i>			150,000,000	
525119	<u>Belanja Penyediaan Barang dan Jasa BLU Lainnya</u> (KPPN.134-Semarang II)			150,000,000	BLU
	- Beasiswa Mahasiswa Pada Prodi Keagamaan	30.0 ORG	5,000,000	150,000,000	
052	Operasional Perkantoran Bersumber (BLU)			11,558,947,000	U
A	<i>OPERASIONAL ADMINISTRASI INSTITUT (BLU)</i>			1,512,956,000	



KODE	PROGRAM/ KEGIATAN/ KRO/ RO/ KOMPONEN/ SUBKOMP/ DETIL	PERHITUNGAN TAHUN 2022			SD/ CP
		VOLUME	HARGA SATUAN	JUMLAH BIAYA	
(1)	(2)	(3)	(4)	(5)	(6)
525112	<u>Belanja Barang</u> (KPPN.134-Semarang II)			603,103,000	BLU
	- Uang Lembur Satpam, Pengemudi dan Pramubakti [140 ORG x 12 HARI x 2 JAM x 6 BLN]	20160.0 OJ	13,000	262,080,000	
	- Uang Makan Lembur Satpam, Pengemudi dan Pramubakti [120 ORG x 8 HR x 6 BLN]	5760.0 THN	30,000	172,800,000	
	- Pembelian Barang barang Kehumasan	1.0 THN	15,061,000	15,061,000	
	- Cetak MMT dan Baliho	1.0 THN	15,362,000	15,362,000	
	- Hand Sanitizer	1.0 THN	1,500,000	1,500,000	
	- Konsumsi Snack Rapat Senat Terbuka [200 ORG x 5 KEG]	1000.0 OK	15,000	15,000,000	
	- Konsumsi Makan Rapat Senat Terbuka [200 ORG x 4 KEG]	800.0 OK	45,000	36,000,000	
	- Konsumsi Makan Rapat dengan Pihak Eksternal (Pemkot, Kejaksaan, Kepolisian, Sekolah) [25 ORG x 7 KEG]	175.0 OK	55,000	9,625,000	
	- Konsumsi Snack Rapat dengan Pihak Eksternal (Pemkot, Kejaksaan, Kepolisian, Sekolah) [75 ORG x 15 KEG]	1125.0 OK	15,000	16,875,000	
	- Biaya foto copy, retribusi sampah, pakan ikan	6.0 BLN	5,000,000	30,000,000	
	- Konsumsi Snack dalam rangka perjamuan Tamu Benchmarking, Monev, dll [30 ORG x 10 KEG]	300.0 OH	15,000	4,500,000	
	- Konsumsi makan dalam rangka perjamuan Tamu Benchmarking, Monev, dll [30 ORG x 10 KEG]	300.0 OH	45,000	13,500,000	
	- Langganan Surat Kabar	4.0 BLN	2,700,000	10,800,000	



KODE	PROGRAM/ KEGIATAN/ KRO/ RO/ KOMPONEN/ SUBKOMP/ DETIL	PERHITUNGAN TAHUN 2022			SD/ CP
		VOLUME	HARGA SATUAN	JUMLAH BIAYA	
(1)	(2)	(3)	(4)	(5)	(6)
525113	<u>Belanja Jasa</u> (KPPN.134-Semarang II)			299,850,000	BLU
	- Ketua Senat [1 ORANG x 6 BULAN]	6.0 OB	750,000	4,500,000	
	- Sekretaris Senat [1 ORANG x 6 BULAN]	6.0 OB	500,000	3,000,000	
	- Ketua Komisi Senat [4 ORANG x 12 BULAN]	48.0 OB	600,000	28,800,000	
	- Kepala SPI [1 ORANG x 6 BULAN]	6.0 OB	1,500,000	9,000,000	
	- Sekretaris SPI [1 ORANG x 6 BULAN]	6.0 OB	1,000,000	6,000,000	
	- Ketua LPM [1 ORANG x 6 BULAN]	6.0 OB	2,000,000	12,000,000	
	- Sekretaris LPM [1 ORANG x 6 BULAN]	6.0 OB	1,500,000	9,000,000	
	- Kepala Pusat pada LPM [3 ORANG x 6 BULAN]	18.0 OB	1,250,000	22,500,000	
	- Ketua LP2M [1 ORANG x 6 BULAN]	6.0 OB	2,000,000	12,000,000	
	- Sekretaris LP2M [1 ORANG x 6 BULAN]	6.0 OB	1,500,000	9,000,000	
	- Kepala Pusat pada LP2M [3 ORANG x 6 BULAN]	18.0 OB	1,250,000	22,500,000	
	- Kepala UPT [4 ORANG x 6 BULAN]	24.0 OB	1,250,000	30,000,000	
	- Koordinator Bidang Mahad [8 ORANG x 7 BULAN]	56.0 OB	750,000	42,000,000	
	- Pengasuh Mahad [2 ORANG x 6 BULAN]	12.0 OB	750,000	9,000,000	
	- Tutor Mahad [5 ORANG x 15 TM x 2 JAM]	150.0 OJ	75,000	11,250,000	
	- Tutor Bahasa [8 ORANG x 14 TM x 4 JAM]	448.0 OJ	75,000	33,600,000	
	- Tutor Kesenian [1 ORANG x 14 TM x 2 JAM]	28.0 OJ	75,000	2,100,000	
	> HONOR PENGELOLA WEBSITE			33,600,000	
	- Penanggungjawab Website [1 ORANG x 6 BULAN]	6.0 OB	500,000	3,000,000	
	- Redaktur Website [1 ORANG x 6 BULAN]	6.0 OB	450,000	2,700,000	
	- Editor Website [1 ORANG x 6 BULAN]	6.0 OB	400,000	2,400,000	
	- Web Admin Website [7 ORANG x 6 BULAN]	42.0 OB	350,000	14,700,000	
	- Web Developer Website [6 ORANG x 6 BULAN]	36.0 OB	300,000	10,800,000	
525115	<u>Belanja Perjalanan</u> (KPPN.134-Semarang II)			30,000,000	BLU
	- Transport Kegiatan Dalam Kota [3 ORG x 10 KEG x 10 KALI]	300.0 OK	100,000	30,000,000	



KODE	PROGRAM/ KEGIATAN/ KRO/ RO/ KOMPONEN/ SUBKOMP/ DETIL	PERHITUNGAN TAHUN 2022			SD/ CP
		VOLUME	HARGA SATUAN	JUMLAH BIAYA	
(1)	(2)	(3)	(4)	(5)	(6)
525119	<u>Belanja Penyediaan Barang dan Jasa BLU Lainnya</u> (KPPN.134-Semarang II) Sewa Mobil Operasional Lapangan Bagian (Akdemik - Kemahasiswaan dan Perencanaan Keuangan) [2 UNIT x 12 BULAN] - Sewa Mobil Operasional Lapangan Bagian (LPM dan LP2M) [2 UNIT x 9 BULAN] - Sewa Rumah Dinas - Sewa Operasional Lainnya - Iklan di Media - Pemuatan Rubrik di Media Massa (Jawa Pos dan Solo Pos) [4 KALI x 5 BLN x 1 MEDIA] - Kontribusi Pelatihan Dosen dan Karyawan (Diklat dan Ujian Barang Jasa) [3 ORG x 1 KEG] - Pembuatan Video KEHUMASAN - Pengiriman Surat Dinas - Iuran BPJS Ketenagakerjaan - biaya langganan frekuensi radio - Biaya langganan zoom meeting <i>PERSEDIAAN KEPERLUAN WISUDA (BLU)</i>			580,003,000	BLU
AA	<u>Belanja Barang Persediaan Barang Konsumsi - BLU</u>			235,875,000	
525121	(KPPN.134-Semarang II) - Toga Wisuda - Blangko Ijazah - Blangko Transkrip - Map Ijazah <i>OPERASIONAL PEMELIHARAAN BLU</i>			235,875,000	BLU
B	<u>Belanja Pemeliharaan</u>			724,417,000	
525114	(KPPN.134-Semarang II) - Pemeliharaan Gedung dan Bangunan - Pemeliharaan AC - Pemeliharaan Genset - Pemeliharaan Kendaraan Dinas Roda 4 Operasional [7 BH x 4 BLN] <i>PEMELIHARAAN JARINGAN (TIPD) BLU</i>			724,417,000	BLU
C	<u>Belanja Pemeliharaan</u>			34,526,000	
525114	(KPPN.134-Semarang II) - Pemeliharaan jaringan LAN dan Listrik <i>PEMELIHARAAN SISTEM/SOFTWARE (BLU)</i>			34,526,000	BLU
D	<u>Belanja Pemeliharaan</u>			62,000,000	
525114	(KPPN.134-Semarang II) - Pemeliharaan Sistem dan Aplikasi <i>DOSEN TETAP BUKAN PNS (BLU)</i>			62,000,000	BLU
E				1,171,800,000	



KODE	PROGRAM/ KEGIATAN/ KRO/ RO/ KOMPONEN/ SUBKOMP/ DETIL	PERHITUNGAN TAHUN 2022			SD/ CP
		VOLUME	HARGA SATUAN	JUMLAH BIAYA	
(1)	(2)	(3)	(4)	(5)	(6)
525111	<u>Belanja Gaji dan Tunjangan</u> (KPPN.134-Semarang II) - Gaji Dosen Tetap Bukan PNS [54 ORANG x 7 BULAN]	378.0 OB	3,100,000	1,171,800,000	BLU
F	<u>KOORDINASI TINGKAT BIRO AUAK (BLU)</u>			447,360,000	
525115	<u>Belanja Perjalanan</u> (KPPN.134-Semarang II) Satuan Biaya Tiket Pesawat Perjalanan Dinas Dalam Negeri (PP) Ekonomi JAKARTA - SEMARANG [10 ORG x 8 KALI] - Uang Harian Perjalanan Dinas Luar Kota (D.K.I. Jakarta) [10 org x 8 kali x 3 hari] - Biaya Taksj Perjalanan Dinas (Jawa Tengah) [10 ORG x 8 KALI x 2 PP] - Biaya Taksj Perjalanan Dinas (D.K.I. Jakarta) [10 ORG x 8 KALI x 2 PP] - Biaya Penginapan Perjalanan Dinas Pejabat Eselon IV/Golongan III (D.K.I. JAKARTA) [10 ORG x 2 MALAM x 8 KALI]	80.0 OK 240.0 OH 160.0 OK 160.0 OK 160.0 OH	2,182,000 530,000 90,000 220,000 600,000	174,560,000 127,200,000 14,400,000 35,200,000 96,000,000	BLU SBM SBM SBM
FA	<u>TIM PENYUSUN TARIF BLU UIN SALATIGA</u>			22,200,000	
525113	<u>Belanja Jasa</u> (KPPN.134-Semarang II) - Pengarah [1 ORG x 4 BLN] - Penanggungjawab [1 ORG x 4 BLN] - Ketua [1 ORG x 4 BLN] - Anggota [14 ORG x 4 BLN]	4.0 OB 4.0 OB 4.0 OB	500,000 450,000 400,000	2,000,000 1,800,000 1,600,000	BLU
FB	<u>KOORDINASI DAN PENYAMAAN PERSEPSI PENYUSUNAN RKAKL 2023 PTKIN JATENG DIY</u>	56.0 OB	300,000	16,800,000	
525112	<u>Belanja Barang</u> (KPPN.134-Semarang II) - Buku Agenda - MMT	1.0 KEG	337,000	337,000	
525113	<u>Belanja Jasa</u> (KPPN.134-Semarang II) - Narasumber Eselon III [5 ORG x 4 JAM]			18,000,000	BLU
525115	<u>Belanja Perjalanan</u> (KPPN.134-Semarang II) - Transport Lokal Narasumber - Hotel Narasumber [5 ORG x 2 HARI] - Transport Peserta Jakarta - Salatiga - Transport Peserta UIN Salatiga - Uang Saku Peserta [13 ORG x 3 HARI] - Fullboard Peserta [13 ORG x 2 HARI]	20.0 OJ 5.0 OK 10.0 OH 1.0 OK 14.0 OK 39.0 OH	900,000 300,000 500,000 2,000,000 150,000 130,000	18,000,000 1,500,000 5,000,000 2,000,000 2,100,000 5,070,000	BLU
FC	<u>TIM PENYUSUN RENCANA BISNIS ANGGARAN BLU UIN SALATIGA</u>	26.0 OH	600,000	15,600,000	
				22,200,000	



KODE	PROGRAM/ KEGIATAN/ KRO/ RO/ KOMPONEN/ SUBKOMP/ DETIL	PERHITUNGAN TAHUN 2022			SD/ CP
		VOLUME	HARGA SATUAN	JUMLAH BIAYA	
(1)	(2)	(3)	(4)	(5)	(6)
525113	<u>Belanja Jasa</u> (KPPN.134-Semarang II)			22,200,000	BLU
	- Pengarah [1 ORG x 4 BLN]	4.0 OB	500,000	2,000,000	
	- Penanggungjawab [1 ORG x 4 BLN]	4.0 OB	450,000	1,800,000	
	- Ketua [1 ORG x 4 BLN]	4.0 OB	400,000	1,600,000	
	- Anggota [14 ORG x 4 BLN]	56.0 OB	300,000	16,800,000	
FD	TIM PENYUSUN STANDAR PELAYANAN OPERASIONAL BLU UIN SALATIGA			22,200,000	
525113	<u>Belanja Jasa</u> (KPPN.134-Semarang II)			22,200,000	BLU
	- Pengarah [1 ORG x 4 BLN]	4.0 OB	500,000	2,000,000	
	- Penanggungjawab [1 ORG x 4 BLN]	4.0 OB	450,000	1,800,000	
	- Ketua [1 ORG x 4 BLN]	4.0 OB	400,000	1,600,000	
	- Anggota [14 ORG x 4 BLN]	56.0 OB	300,000	16,800,000	
G	SWAB TEST DOSEN DAN KARYAWAN			26,103,000	
525119	<u>Belanja Penyediaan Barang dan Jasa BLU Lainnya</u> (KPPN.134-Semarang II)			26,103,000	BLU
	- Swab Test Dosen dan Karyawan	1.0 THN	26,103,000	26,103,000	
H	PENGADAAN KURSI KULIAH			190,000,000	
525112	<u>Belanja Barang</u> (KPPN.134-Semarang II)			190,000,000	BLU
	- Pengadaan Kursi Kuliah	200.0 BH	950,000	190,000,000	
I	OPERASIONAL VISITING PROFESOR			247,600,000	
525112	<u>Belanja Barang</u> (KPPN.134-Semarang II)			30,000,000	BLU
	- Konsumsi dan Laundry [15 ORG x 20 HARI]	300.0 OH	100,000	30,000,000	
525115	<u>Belanja Perjalanan</u> (KPPN.134-Semarang II)			201,600,000	BLU
	- Penginapan [12 ORG x 24 HR]	288.0 OH	550,000	158,400,000	
	- Uang Harian [12 ORG x 24 HR]	288.0 OH	150,000	43,200,000	
525119	<u>Belanja Penyediaan Barang dan Jasa BLU Lainnya</u> (KPPN.134-Semarang II)			16,000,000	BLU
	- Pengurusan Visa	8.0 OK	2,000,000	16,000,000	
J	PEMELIHARAAN GEDUNG DAN BANGUNAN (PINDAHAN DARI SD PNBP)			5,250,000,000	
525114	<u>Belanja Pemeliharaan</u> (KPPN.134-Semarang II)			5,250,000,000	BLU
	- Pemeliharaan Gedung dan Bangunan PNBP	52500.0 m2	100,000	5,250,000,000	
K	KEGIATAN AICIS			113,500,000	



KODE	PROGRAM/ KEGIATAN/ KRO/ RO/ KOMPONEN/ SUBKOMP/ DETIL	PERHITUNGAN TAHUN 2022			SD/ CP
		VOLUME	HARGA SATUAN	JUMLAH BIAYA	
(1)	(2)	(3)	(4)	(5)	(6)
525112	<u>Belanja Barang</u> (KPPN.134-Semarang II) - Cetak Buku dan Flayer	1.0 KEG	10,000,000	10,000,000	BLU
525115	<u>Belanja Perjalanan</u> (KPPN.134-Semarang II) - Tiket Pesawat Semarang - Denpasar PP - Hotel Denpasar [8 ORG x 4 HARI] - Uang Harian Denpasar [8 ORG x 5 HARI] - Tiket Pesawat Semarang - Mataram PP - Hotel Mataram [5 ORG x 4 HARI] - Uang Harian Mataram [5 ORG x 5 HARI]	8.0 OK 32.0 OH 40.0 OH 5.0 OK 20.0 OH 25.0 OH	2,400,000 900,000 450,000 2,700,000 700,000 400,000	19,200,000 28,800,000 18,000,000 13,500,000 14,000,000 10,000,000	BLU
L	<u>CETAK MAJALAH UIN SALATIGA</u>			60,000,000	
525112	<u>Belanja Barang</u> (KPPN.134-Semarang II) - Cetak Majalah [250 BH x 3 EDISI]	750.0 BH	80,000	60,000,000	BLU
N	<u>INSENTIF PENELITIAN BCRR II</u>			15,000,000	
525119	<u>Belanja Penyediaan Barang dan Jasa BLU Lainnya</u> (KPPN.134-Semarang II) - Insentif Penelitian BCRR II	1.0 JUDUL	15,000,000	15,000,000	BLU
OA	<u>OPERASIONAL ADMINISTRASI FTIK</u>			313,767,000	
525112	<u>Belanja Barang</u> (KPPN.134-Semarang II) - Operasional Perkantoran FTIK	6.0 BLN	15,183,000	91,098,000	BLU
525113	<u>Belanja Jasa</u> (KPPN.134-Semarang II) - Ketua Program Studi [9 ORG x 6 BULAN] - Sekretaris Program Studi [9 ORG x 6 BULAN] - Biaya iuran asosiasi Prodi dan Fakultas - PPK Fakultas Tarbiyah dan Ilmu Keguruan - Bendahara Pengeluaran Pembantu	54.0 OB 54.0 OB 1.0 THN 6.0 OB 6.0 OB	1,250,000 1,000,000 11,900,000 2,250,000 640,000	67,500,000 54,000,000 11,900,000 13,500,000 3,840,000	BLU
525114	<u>Belanja Pemeliharaan</u> (KPPN.134-Semarang II) - Pemeliharaan Komputer PC dan Elektronik - Pemeliharaan Kendaraan Dinas Roda 4 Pejabat Setara Eselon II Dekan [1 UNIT x 1 TAHUN] - Pemeliharaan Kendaraan Dinas Mobil Roda 4 Operasional Lapangan [1 UNIT x 1 TAHUN] - Pemeliharaan Kendaraan Dinas Motor Roda 2 Operasional Lapangan [2 UNIT x 1 TAHUN] - Pemeliharaan gedung Ringan FTIK	1.0 THN 1.0 UT 1.0 UT 1.0 UT 2.0 UT	19,230,000 14,127,000 15,082,000 2,745,000	19,230,000 14,127,000 15,082,000 5,490,000	BLU
QA	<u>OPERASIONAL FAKULTAS SYARIAH</u>	180.0 M2/TH	100,000	18,000,000	
				222,251,000	



KODE	PROGRAM/ KEGIATAN/ KRO/ RO/ KOMPONEN/ SUBKOMP/ DETIL	PERHITUNGAN TAHUN 2022			SD/ CP
		VOLUME	HARGA SATUAN	JUMLAH BIAYA	
(1)	(2)	(3)	(4)	(5)	(6)
525112	<u>Belanja Barang</u> (KPPN.134-Semarang II) - Operasional Fakultas Syariah (BLU)	6.0 BLN	12,586,000	75,516,000	BLU
525113	<u>Belanja Jasa</u> (KPPN.134-Semarang II) - Honor Kaprodi [3 ORG x 6 BLN] - Honor Sekprodi [3 ORG x 6 BLN] - Honor PPK [1 ORG x 6 BLN] - Honor BPP Fakultas [1 ORG x 6 BLN]	18.0 OB 18.0 OB 6.0 OB 6.0 OB	1,250,000 1,000,000 1,500,000 570,000	22,500,000 18,000,000 9,000,000 3,420,000	BLU
525114	<u>Belanja Pemeliharaan</u> (KPPN.134-Semarang II) - Pemeliharaan Komputer - Pemeliharaan Kendaraan Roda Empat Pejabat Setara Eselon 2 Dekan - Pemeliharaan Kendaraan Roda Empat Operasional Lapangan Syariah - Pemeliharaan Kendaraan Roda Dua Operasional Lapangan - Pemeliharaan Gedung (BLU)	40.0 UT 1.0 UT 1.0 UT 1.0 UT	503,000 10,347,000 10,367,000 635,000	20,120,000 10,347,000 10,367,000 635,000	BLU
525119	<u>Belanja Penyediaan Barang dan Jasa BLU Lainnya</u> (KPPN.134-Semarang II) - Pengiriman Surat Dinas	1700.0 m2	30,000	51,000,000	BLU
QB	<u>OPERASIONAL LKBHI</u>	1.0 THN	1,346,000	1,346,000	BLU
525115	<u>Belanja Perjalanan</u> (KPPN.134-Semarang II) - Uang Harian Petugas LKBHI saat melaksanakan tugas mediasi dan lainnya [3 ORG x 23 KEG] <u>OPERASIONAL ADMINISTRASI FUADAH</u>	69.0 OH	150,000	10,350,000	BLU
SA	<u>Belanja Barang</u> (KPPN.134-Semarang II)			341,170,000	BLU
525112	- Operasional Perkantoran FUAH (BLU)			90,000,000	BLU
525113	<u>Belanja Jasa</u> (KPPN.134-Semarang II) - PPK Fuadah - Bendahara Pengeluaran Pembantu - Ketua Program Studi [1 ORG x 5 PRODI x 6 BLN] - Sekretaris Program Studi [1 ORG x 5 PRODI x 6 BLN]	6.0 BLN 6.0 OB 6.0 OB 30.0 OB 30.0 OB	15,000,000 1,500,000 570,000 1,250,000 1,000,000	90,000,000 9,000,000 3,420,000 37,500,000 30,000,000	BLU



KODE	PROGRAM/ KEGIATAN/ KRO/ RO/ KOMPONEN/ SUBKOMP/ DETIL	PERHITUNGAN TAHUN 2022			SD/ CP
		VOLUME	HARGA SATUAN	JUMLAH BIAYA	
(1)	(2)	(3)	(4)	(5)	(6)
525114	<u>Belanja Pemeliharaan</u> (KPPN.134-Semarang II) - Pemeliharaan Kendaraan Roda Dua Operasional Lapangan [1 UNIT x 0 0] - Pemeliharaan Kendaraan Roda Empat Pejabat Setara Eselon 2 Dekan - Pemeliharaan Kendaraan Roda EmpatOperasional Lapangan FUAH - Pemeliharaan Pelatan dan Mesin Komputer - Pemeliharaan Gedung dan Halaman FUAH (BLU)	1.0 UT 1.0 UT 1.0 UT 40.0 UT	1,500,000 7,500,000 7,500,000 350,000	170,500,000 1,500,000 7,500,000 7,500,000 14,000,000	BLU
	<u>Belanja Penyediaan Barang dan Jasa BLU Lainnya</u>	1400.0 M2	100,000	140,000,000	
525119	(KPPN.134-Semarang II) - Biaya Pengiriman Surat Dinas <i>OPERASIONAL ADMINISTRASI FAKULTAS DAKWAH</i>	1.0 THN	750,000	750,000	BLU
UA	<u>Belanja Barang</u>			242,117,000	
525112	(KPPN.134-Semarang II) - Operasional Laboratorium Radio - Operasional Perkantoran Fakultas Dakwah - Operasional Positif Info dan TV Youtube IAIN Salatiga (Pembuatan Rekaman Kulturn dan Kegiatan Fakultas)	1.0 THN 100.0 BLN	15,570,000 560,000	15,570,000 56,000,000	BLU
	<u>Belanja Jasa</u>	24.0 KEG	350,000	8,400,000	
525113	(KPPN.134-Semarang II) - PPK Fakultas - Bendahara Pengeluaran Pembantu - Ketua Prodi [4 ORG x 6 BLN] - Sekretaris Prodi [4 ORG x 6 BLN]	6.0 OB 6.0 OB 24.0 OB	1,750,000 570,000 1,250,000	10,500,000 3,420,000 30,000,000	BLU
	<u>Belanja Pemeliharaan</u>	24.0 OB	1,000,000	24,000,000	
525114	(KPPN.134-Semarang II) - Pemeliharaan Kendaraan Roda Dua Operasional Lapangan [1 UNIT x 0 0] - Pemeliharaan Kendaraan Roda Empat Pejabat Setara Eselon 2 Dekan - Pemeliharaan Kendaraan Roda EmpatOperasional Lapangan FUAH - Pemeliharaan Pelatan dan Mesin Komputer - Pemeliharaan Gedung Dakwah (BLU)	1.0 UT 1.0 UT 1.0 UT	1,577,000 9,566,000 9,309,000	1,577,000 9,566,000 9,309,000	BLU
	<u>Belanja Penyediaan Barang dan Jasa BLU Lainnya</u>	39.0 UT	650,000	25,350,000	
525119	(KPPN.134-Semarang II) - Biaya Pengiriman Surat Dinas <i>OPERASIONAL ADMINISTRASI FEBI</i>	1889.0 m2 6.0 BLN	25,000 200,000	47,225,000 1,200,000	BLU
WA				1,200,000	
				216,948,000	



KODE	PROGRAM/ KEGIATAN/ KRO/ RO/ KOMPONEN/ SUBKOMP/ DETIL	PERHITUNGAN TAHUN 2022			SD/ CP
		VOLUME	HARGA SATUAN	JUMLAH BIAYA	
(1)	(2)	(3)	(4)	(5)	(6)
525112	<u>Belanja Barang</u> (KPPN.134-Semarang II) - Persediaan Handsanitizer, masker, obat rumput, handsop - Operasional FEBI - Biaya Pengiriman Surat Dinas - Pembelian Materai	12.0 BH 6.0 BLN 6.0 BLN 1.0 THN	500,000 11,500,000 200,000 251,000	76,451,000 6,000,000 69,000,000 1,200,000 251,000	BLU
525113	<u>Belanja Jasa</u> (KPPN.134-Semarang II) - Pejabat Pembuat Komitmen FEBI - Bendahara Pengeluaran Pembantu FEBI - Ketua Prodi [4 PRODI x 6 BLN] - Sekretaris Prodi [4 PRODI x 7 BLN]	6.0 OB 6.0 OB 24.0 OB 28.0 OB	2,000,000 600,000 1,250,000 1,000,000	73,600,000 12,000,000 3,600,000 30,000,000 28,000,000	BLU
525114	<u>Belanja Pemeliharaan</u> (KPPN.134-Semarang II) - Pemeliharaan Gedung Ringan - Pemeliharaan Printer - Pemeliharaan Peralatan Kantor (Meja, Kursi, Almari) - Pemeliharaan LCD - Pemeliharaan Mesin Fotokopi Riso - Pemeliharaan Kendaraan dinas roda 4 untuk dekan (eselon 2) - Pemeliharaan Kendaraan dinas roda 4 untuk Operasional FEBI - Pemeliharaan Kendaraan dinas roda 2 dan 3 untuk Operasional FEBI - Pemeliharaan Komputer	479.0 M2/TH 18.0 UT 15.0 UT 50.0 UT 1.0 UT 1.0 UT 1.0 UT 2.0 UT	50,000 250,000 300,000 150,000 635,000 8,079,000 7,033,000 1,660,000	66,897,000 23,950,000 4,500,000 4,500,000 7,500,000 635,000 8,079,000 7,033,000 3,320,000	BLU
053 BA	Pembinaan Kegiatan Kemahasiswaan (BLU) <i>KEGIATAN PENGENALAN BUDAYA AKADEMIK DAN KEMAHASISWAAN (PBAK) INSTITUT</i>	20.0 UT	369,000	7,380,000	U
				3,597,371,000 165,890,000	



KODE	PROGRAM/ KEGIATAN/ KRO/ RO/ KOMPONEN/ SUBKOMP/ DETIL	PERHITUNGAN TAHUN 2022			SD/ CP
		VOLUME	HARGA SATUAN	JUMLAH BIAYA	
(1)	(2)	(3)	(4)	(5)	(6)
525112	<u>Belanja Barang</u> (KPPN.134-Semarang II)			76,745,000	BLU
	- Handsanitizer	8.0 BH	50,000	400,000	
	- HVS	2.0 RIM	60,000	120,000	
	- Stopmap	1.0 PACK	35,000	35,000	
	- Bolpoin	1.0 PACK	20,000	20,000	
	- Makan UKM [10 ORG x 13 UKM]	130.0 OH	20,000	2,600,000	
	- Makan Panitia [79 ORG x 5 HARI]	395.0 OH	20,000	7,900,000	
	- Makan Racana dan Menwa [20 ORG x 3 HARI]	60.0 OH	20,000	1,200,000	
	- Makan Kakak Asuh [160 ORG x 5 HARI]	800.0 OH	20,000	16,000,000	
	- Makan Korfes [5 ORG x 5 HARI]	25.0 OH	20,000	500,000	
	- Makan Senat Mahasiswa [17 ORG x 5 HARI]	85.0 OH	20,000	1,700,000	
	- Makan Moderator	10.0 OH	25,000	250,000	
	- Makan Besar Narasumber luar	10.0 OH	30,000	300,000	
	- Makan Tamu Undangan	10.0 OH	53,000	530,000	
	- Makan Tari Sekolah Kakak Asuh	5.0 OH	20,000	100,000	
	- Snack Panitia [79 ORG x 5 HARI]	395.0 OH	10,000	3,950,000	
	- Snack Racana dan Menwa [20 ORG x 3 HARI]	60.0 OH	10,000	600,000	
	- Snack Kakak Asuh [160 ORG x 5 HARI]	800.0 OH	10,000	8,000,000	
	- Snack Korfes [5 ORG x 5 HARI]	25.0 OH	10,000	250,000	
	- Snack Senat Mahasiswa [17 ORG x 5 HARI]	85.0 OH	10,000	850,000	
	- Snack Narasumber	10.0 OH	25,000	250,000	
	- Snack Moderator	10.0 OH	25,000	250,000	
	- Snack Ruang Transit Sekolah Kakak Asuh	10.0 OH	15,000	150,000	
	- Snack Ruang Transit PBAK	10.0 OH	15,000	150,000	
	- Snack Tari Sekolah Kakak Asuh	5.0 OH	10,000	50,000	
	- Snack Tamu Undangan Sekolah Kakak Asuh	6.0 OH	15,000	90,000	
	- Snack Tamu Undangan PBAK	10.0 OH	15,000	150,000	
	- Photoboot	1.0 SET	500,000	500,000	
	- Sertifikat Kakak Asuh	160.0 BH	3,000	480,000	
	- Sertifikat Korfes	5.0 BH	3,000	15,000	
	- Sertifikat Moderator Sekolah Kakak Asuh	5.0 BH	3,000	15,000	
	- Sertifikat Narasumber Sekolah Kakak Asuh	5.0 BH	3,000	15,000	
	- Sertifikat Moderator PBAK	5.0 BH	3,000	15,000	
	- Figura Narasumber Sekolah Kakak Asuh	5.0 BH	50,000	250,000	
	- Figura Moderator Sekolah Kakak Asuh	5.0 BH	50,000	250,000	
	- Figura Moderator PBAK	5.0 BH	50,000	250,000	
	- Plakat Narasumber PBAK	5.0 BH	100,000	500,000	
	- Co Card Panitia	59.0 BH	20,000	1,180,000	
	- Co Card Kakak Asuh	160.0 BH	20,000	3,200,000	



KODE	PROGRAM/ KEGIATAN/ KRO/ RO/ KOMPONEN/ SUBKOMP/ DETIL	PERHITUNGAN TAHUN 2022			SD/ CP		
		VOLUME	HARGA SATUAN	JUMLAH BIAYA			
(1)	(2)	(3)	(4)	(5)	(6)		
525113	- Co Card Korfes	5.0 BH	20,000	100,000	BLU		
	- Kaos Kakak Asuh Korfes	165.0 BH	100,000	16,500,000			
	- Seragam Panitia	59.0 BH	120,000	7,080,000			
	<u>Belanja Jasa</u>			24,750,000			
	(KPPN.134-Semarang II)						
	- Narasumber Eselon Praktisi	1.0 OJ	1,700,000	1,700,000			
	- Narasumber POLRES	1.0 OJ	900,000	900,000			
	- Moderator	5.0 OK	300,000	1,500,000			
	- Penanggungjawab	1.0 OK	450,000	450,000			
525115	- Ketua	1.0 OK	400,000	400,000	BLU		
	- Sekretaris	1.0 OK	300,000	300,000			
	- Anggota	65.0 OK	300,000	19,500,000			
	<u>Belanja Perjalanan</u>			3,495,000			
	(KPPN.134-Semarang II)						
	- Tiket Pesawat PP Jakarta - Semarang	1.0 OK	3,000,000	3,000,000			
	- Hotel Narasumber	1.0 OH	495,000	495,000			
	525119	<u>Belanja Penyediaan Barang dan Jasa BLU Lainnya</u>				60,900,000	BLU
		(KPPN.134-Semarang II)					
- Sewa Stand UKM		13.0 UNIT	500,000	6,500,000			
- Sewa Sound System		1.0 PKT	10,000,000	10,000,000			
- Sewa Dekorasi		1.0 PKT	20,000,000	20,000,000			
- Sewa Video Shooting Layar Monitor		1.0 PKT	10,000,000	10,000,000			
- Sewa Tratak		1.0 PKT	12,000,000	12,000,000			
- Sewa HT		70.0 BH	20,000	1,400,000			
- Sewa Kostum Tari Sekolah Kakak Asuh		5.0 BH	200,000	1,000,000			
BB	<i>OPERASIONAL KEMAHASISWAAN</i>			234,381,000			
525112	<u>Belanja Barang</u>			10,000,000	BLU		
	(KPPN.134-Semarang II)						
525113	- Belanja Barang untuk kegiatan kemahasiswaan	1.0 THN	10,000,000	10,000,000	BLU		
	<u>Belanja Jasa</u>			85,200,000			
525115	(KPPN.134-Semarang II)				BLU		
	- Pembina UKM [15 ORG x 12 BLN]	180.0 OB	300,000	54,000,000			
	- Pelatih UKM [13 ORG x 12 BLN]	156.0 OB	200,000	31,200,000			
	<u>Belanja Perjalanan</u>			92,798,000			
	(KPPN.134-Semarang II)						
	- Transport Pesawat Jakarta [3 ORG x 8 KALI]	24.0 OK	2,000,000	48,000,000			
	- uang Harian DKI Jakarta [3 ORG x 7 KALI]	21.0 OH	530,000	11,130,000			
	- Hotel [3 ORG x 2 HARI x 7 KALI]	42.0 OH	550,000	23,100,000			
	- Transport Lokal Jakarta [3 ORG x 7 KALI]	21.0 OK	500,000	10,500,000			
- Transport Lokal Jawa Tengah	1.0 OK	68,000	68,000				



KODE	PROGRAM/ KEGIATAN/ KRO/ RO/ KOMPONEN/ SUBKOMP/ DETIL	PERHITUNGAN TAHUN 2022			SD/ CP
		VOLUME	HARGA SATUAN	JUMLAH BIAYA	
(1)	(2)	(3)	(4)	(5)	(6)
525119	<u>Belanja Penyediaan Barang dan Jasa BLU Lainnya</u> (KPPN.134-Semarang II)			46,383,000	BLU
	- Operasional Kegiatan Kemahasiswaan	1.0 THN	32,383,000	32,383,000	
	- Penghargaan Juara Hadiah Volly Pesona	11.0 OK	750,000	8,250,000	
	- Penghargaan Juara Hadiah Musikalisasi Hadis Pesona	7.0 OK	750,000	5,250,000	
	- Penghargaan Juara Hadiah Panjat Dinding Pesona	1.0 OK	500,000	500,000	
BC	<i>KEGIATAN KEMAHASISWAAN MAHASISWA BIDIK MISI</i>			159,400,000	
525112	<u>Belanja Barang</u> (KPPN.134-Semarang II)			800,000	BLU
	- MMT	4.0 BH	200,000	800,000	
525113	<u>Belanja Jasa</u> (KPPN.134-Semarang II)			16,000,000	BLU
	- Narasumber Eselon II KEMENDIKBUD [2 ORG x 2 JPL x 4 KEG]	16.0 OJ	1,000,000	16,000,000	
525115	<u>Belanja Perjalanan</u> (KPPN.134-Semarang II)			16,600,000	BLU
	- Tiket Pesawat Jakarta Semarang PP [2 ORG x 2 KEG]	4.0 OK	2,100,000	8,400,000	
	- Uang Harian DKI Jakarta [2 ORG x 2 HARI x 2 KEG]	8.0 OH	500,000	4,000,000	
	- Transport Lokal [2 ORG x 2 KEG]	4.0 OK	500,000	2,000,000	
	- Penginapan Jakarta [2 ORG x 1 HARI x 2 KEG]	4.0 OH	550,000	2,200,000	
525119	<u>Belanja Penyediaan Barang dan Jasa BLU Lainnya</u> (KPPN.134-Semarang II)			126,000,000	BLU
	- Biaya Pelatihan Bahasa Arab	110.0 OK	350,000	38,500,000	
	- Biaya Pelatihan Bahasa Inggris	250.0 OK	350,000	87,500,000	
BD	<i>KEGIATAN DEMA INSTITUT</i>			30,000,000	
525119	<u>Belanja Penyediaan Barang dan Jasa BLU Lainnya</u> (KPPN.134-Semarang II)			30,000,000	BLU
	- Kegiatan DEMA Institut	1.0 KEG	25,000,000	25,000,000	
	- Kegiatan Fossil	1.0 KEG	5,000,000	5,000,000	
BE	<i>KEGIATAN SEMA INSTITUT</i>			25,000,000	
525119	<u>Belanja Penyediaan Barang dan Jasa BLU Lainnya</u> (KPPN.134-Semarang II)			25,000,000	BLU
	- paket Kegiatan SEMA Institut	1.0 PKT	25,000,000	25,000,000	
BF	<i>KEGIATAN UKM KSEI</i>			10,000,000	
525119	<u>Belanja Penyediaan Barang dan Jasa BLU Lainnya</u> (KPPN.134-Semarang II)			10,000,000	BLU
	- paket Kegiatan UKM	1.0 PKT	10,000,000	10,000,000	
BG	<i>KEGIATAN UKM MAPALA</i>			12,000,000	



KODE	PROGRAM/ KEGIATAN/ KRO/ RO/ KOMPONEN/ SUBKOMP/ DETIL	PERHITUNGAN TAHUN 2022			SD/ CP
		VOLUME	HARGA SATUAN	JUMLAH BIAYA	
(1)	(2)	(3)	(4)	(5)	(6)
525119	<u>Belanja Penyediaan Barang dan Jasa BLU Lainnya</u> (KPPN.134-Semarang II) - paket Kegiatan UKM	1.0 PKT	12,000,000	12,000,000	BLU
BH	KEGIATAN UKM SSC			20,000,000	
525119	<u>Belanja Penyediaan Barang dan Jasa BLU Lainnya</u> (KPPN.134-Semarang II) - paket Kegiatan UKM	1.0 PKT	20,000,000	20,000,000	BLU
BI	KEGIATAN UKM SMC			20,000,000	
525119	<u>Belanja Penyediaan Barang dan Jasa BLU Lainnya</u> (KPPN.134-Semarang II) - paket Kegiatan UKM	1.0 PKT	20,000,000	20,000,000	BLU
BJ	KEGIATAN UKM CEC			20,000,000	
525119	<u>Belanja Penyediaan Barang dan Jasa BLU Lainnya</u> (KPPN.134-Semarang II) - paket Kegiatan UKM	1.0 PKT	20,000,000	20,000,000	BLU
BK	KEGIATAN UKM GETAR			20,000,000	
525119	<u>Belanja Penyediaan Barang dan Jasa BLU Lainnya</u> (KPPN.134-Semarang II) - paket Kegiatan UKM	1.0 PKT	20,000,000	20,000,000	BLU
BL	KEGIATAN UKM MENWA			20,000,000	
525119	<u>Belanja Penyediaan Barang dan Jasa BLU Lainnya</u> (KPPN.134-Semarang II) - paket Kegiatan UKM	1.0 PKT	20,000,000	20,000,000	BLU
BM	KEGIATAN UKM ITTAQO			20,000,000	
525119	<u>Belanja Penyediaan Barang dan Jasa BLU Lainnya</u> (KPPN.134-Semarang II) - paket Kegiatan UKM	1.0 PKT	20,000,000	20,000,000	BLU
BN	KEGIATAN UKM RACANA			12,000,000	
525119	<u>Belanja Penyediaan Barang dan Jasa BLU Lainnya</u> (KPPN.134-Semarang II) - paket Kegiatan UKM	1.0 PAKET	12,000,000	12,000,000	BLU
BO	KEGIATAN UKM DINAMIKA			10,000,000	
525119	<u>Belanja Penyediaan Barang dan Jasa BLU Lainnya</u> (KPPN.134-Semarang II) - paket Kegiatan UKM	1.0 PKT	10,000,000	10,000,000	BLU
BP	KEGIATAN UKM LDK			8,000,000	
525119	<u>Belanja Penyediaan Barang dan Jasa BLU Lainnya</u> (KPPN.134-Semarang II) - paket Kegiatan UKM	1.0 PKT	8,000,000	8,000,000	BLU



KODE	PROGRAM/ KEGIATAN/ KRO/ RO/ KOMPONEN/ SUBKOMP/ DETIL	PERHITUNGAN TAHUN 2022			SD/ CP
		VOLUME	HARGA SATUAN	JUMLAH BIAYA	
(1)	(2)	(3)	(4)	(5)	(6)
BQ	KEGIATAN UKM JQH			12,000,000	
525119	<u>Belanja Penyediaan Barang dan Jasa BLU Lainnya</u> (KPPN.134-Semarang II) - paket Kegiatan UKM	1.0 PKT	12,000,000	12,000,000	BLU
BR	KEGIATAN UKM KOPMA			8,000,000	
525119	<u>Belanja Penyediaan Barang dan Jasa BLU Lainnya</u> (KPPN.134-Semarang II) - paket Kegiatan UKM	1.0 PKT	8,000,000	8,000,000	BLU
BS	PENDELEGASIAN MAHASISWA			165,940,000	
525115	<u>Belanja Perjalanan</u> (KPPN.134-Semarang II) - Transpor Delegasi Mahasiswa Jawa Timur [5 ORG x 2 KEG] - Akomodasi Jawa Timur [5 ORG x 2 HARI x 1 KEG] - Uang Harian Jawa Timur [5 ORG x 2 HARI x 2 KEG] - Transpor Delegasi Mahasiswa Jakarta [5 ORG x 5 KEG] - Akomodasi Jakarta [5 ORG x 2 HARI x 5 KEG] - Uang Harian Jakarta [5 ORG x 3 HARI x 5 KEG]	10.0 OK 10.0 OH 20.0 OH 25.0 OK 50.0 OH 75.0 OH	1,722,000 588,000 462,000 2,000,000 400,000 300,000	17,220,000 5,880,000 9,240,000 50,000,000 20,000,000 22,500,000	BLU
525119	<u>Belanja Penyediaan Barang dan Jasa BLU Lainnya</u> (KPPN.134-Semarang II) - Biaya Kontribusi Kegiatan [2 ORG x 10 KALI]	20.0 OK	2,055,000	41,100,000	BLU
BT	PEMILU RAYA MAHASISWA			25,000,000	
525119	<u>Belanja Penyediaan Barang dan Jasa BLU Lainnya</u> (KPPN.134-Semarang II) - Kegiatan PEMILU RAYA MAHASISWA	1.0 KEG	25,000,000	25,000,000	BLU
BU	MUSYAWARAH MAHASISWA			12,500,000	
525119	<u>Belanja Penyediaan Barang dan Jasa BLU Lainnya</u> (KPPN.134-Semarang II) - Kegiatan MUSYAWARAH MAHASISWA	1.0 KEG	12,500,000	12,500,000	BLU
BV	PELANTIKAN PENGURUS SEMA, DEMA DAN UKM MAHASISWA			4,810,000	
525112	<u>Belanja Barang</u> (KPPN.134-Semarang II) - Konsumsi Snack Peserta, Panitia, Petugas dan Tamu Undangan - Dokumentasi Laporan	461.0 OK	10,000	4,610,000	BLU
BX	CETAK MAJALAH LPM DINAMIKA	1.0 BH	200,000	200,000	
525112	<u>Belanja Barang</u> (KPPN.134-Semarang II) - Biaya Cetak Majalah Dlnamika	1000.0 BH	25,000	25,000,000	BLU
BY	FGD KEGIATAN BIDIKMISI			31,400,000	



KODE	PROGRAM/ KEGIATAN/ KRO/ RO/ KOMPONEN/ SUBKOMP/ DETIL	PERHITUNGAN TAHUN 2022			SD/ CP
		VOLUME	HARGA SATUAN	JUMLAH BIAYA	
(1)	(2)	(3)	(4)	(5)	(6)
525112	<u>Belanja Barang</u> (KPPN.134-Semarang II)			200,000	BLU
	- Dokumentasi Laporan	2.0 KEG	100,000	200,000	
525113	<u>Belanja Jasa</u> (KPPN.134-Semarang II)			16,200,000	BLU
	- Narasumber KEMENSOS [3 ORG x 3 JAM x 2 KEG]	18.0 OJ	900,000	16,200,000	
525115	<u>Belanja Perjalanan</u> (KPPN.134-Semarang II)			15,000,000	BLU
	- Transport Narasumber Jakarta Semarang PP [3 ORG x 2 KEG]	6.0 OK	2,000,000	12,000,000	
	- Akomodasi Narasumber [3 ORG x 1 HARI x 2 KEG]	6.0 OH	500,000	3,000,000	
BZ	<u>PESONA BANDUNG</u>			739,795,000	
525112	<u>Belanja Barang</u> (KPPN.134-Semarang II)			21,965,000	BLU
	- Kaos Olahraga Putri	41.0 BH	145,000	5,945,000	
	- Pembelian Baju Pentas	2.0 BH	750,000	1,500,000	
	- Perlengkapan Pentas	1.0 PKT	1,000,000	1,000,000	
	- Perlengkapan Kaligrafi	3.0 PKT	1,000,000	3,000,000	
	- Perlengkapan Panjat Dinding dan Pencak Silat	2.0 PKT	2,500,000	5,000,000	
	- Kostum Lomba	46.0 BH	120,000	5,520,000	
525113	<u>Belanja Jasa</u> (KPPN.134-Semarang II)			15,200,000	BLU
	- Honor Pelatih Luar [11 ORG x 4 BLN]	44.0 OB	200,000	8,800,000	
	- Honor Pelatih Dalam [8 ORG x 4 BLN]	32.0 OB	200,000	6,400,000	
525115	<u>Belanja Perjalanan</u> (KPPN.134-Semarang II)			573,700,000	BLU
	- Transport Pelatih [20 ORG x 10 KEG]	200.0 OK	150,000	30,000,000	
	- Uang Harian Atlet [87 ORG x 7 HARI]	609.0 OH	300,000	182,700,000	
	- Transport Peserta [94 ORG x 10 KEG]	940.0 OK	50,000	47,000,000	
	- Uang Harian Official [35 ORG x 7 HARI]	245.0 OH	400,000	98,000,000	
	- Penginapan Atlet [63 ORG x 4 HARI]	252.0 OH	500,000	126,000,000	
	- Penginapan Pimpinan [3 ORANG x 6 HARI]	18.0 OH	1,000,000	18,000,000	
	- Uang Harian Pimpinan [3 ORG x 7 HARI]	21.0 OH	500,000	10,500,000	
	- Transport Pimpinan	3.0 OK	2,500,000	7,500,000	
	- Penginapan Official [15 ORANG x 6 HARI]	90.0 OH	500,000	45,000,000	
	- Transport Official	15.0 OK	600,000	9,000,000	



KODE	PROGRAM/ KEGIATAN/ KRO/ RO/ KOMPONEN/ SUBKOMP/ DETIL	PERHITUNGAN TAHUN 2022			SD/ CP
		VOLUME	HARGA SATUAN	JUMLAH BIAYA	
(1)	(2)	(3)	(4)	(5)	(6)
525119	<u>Belanja Penyediaan Barang dan Jasa BLU Lainnya</u> (KPPN.134-Semarang II)			128,930,000	BLU
	- Biaya Kontribusi Kegiatan Lomba	10.0 KEG	2,303,000	23,030,000	
	- Sewa Kostum Lomba Baju Adat	2.0 PKT	1,500,000	3,000,000	
	- Sewa Lapangan/Studio dan latihan tanding	1.0 PKT	27,900,000	27,900,000	
	- Sewa Bus Besar [3 BUS x 5 HARI]	15.0 BUS	5,000,000	75,000,000	
CA	SELEKSI BEASISWA PRESTASI (PNBP)			9,100,000	
525112	<u>Belanja Barang</u> (KPPN.134-Semarang II)			100,000	BLU
	- Pelaporan Kegiatan	1.0 KEG	100,000	100,000	
525113	<u>Belanja Jasa</u> (KPPN.134-Semarang II)			9,000,000	BLU
	- Penguji Wawancara Peserta Seleksi	600.0 MHS	15,000	9,000,000	
CB	PENGADAAN JAS ALMAMATER BAGI MAHASISWA BARU			960,000,000	
525112	<u>Belanja Barang</u> (KPPN.134-Semarang II)			960,000,000	BLU
	- Pengadaan Jas Almamater Bagi Mahasiswa Baru	4800.0 BH	200,000	960,000,000	
CE	JURNAL MAHASISWA			10,000,000	
525119	<u>Belanja Penyediaan Barang dan Jasa BLU Lainnya</u> (KPPN.134-Semarang II)			10,000,000	BLU
	- Penerbitan Jurnal Mahasiswa	1.0 PKT	10,000,000	10,000,000	
CH	WORKSHOP CAREER CENTRE			15,520,000	
525112	<u>Belanja Barang</u> (KPPN.134-Semarang II)			3,870,000	BLU
	- Konsumsi Makan Peserta, Panitia, Narasumber	75.0 OK	30,000	2,250,000	
	- Konsumsi Snack Peserta, Panitia, Narasumber	75.0 OK	15,000	1,125,000	
	- MMT	1.0 BH	300,000	300,000	
	- Sertifikat Peserta	65.0 BH	3,000	195,000	
525113	<u>Belanja Jasa</u> (KPPN.134-Semarang II)			7,450,000	BLU
	- Narasumber dari Kemenaker [2 ORG x 3 JPL]	6.0 OJ	900,000	5,400,000	
	- Penanggungjawab	1.0 OK	450,000	450,000	
	- Ketua	1.0 OK	400,000	400,000	
	- Anggota	4.0 OK	300,000	1,200,000	
525115	<u>Belanja Perjalanan</u> (KPPN.134-Semarang II)			4,200,000	BLU
	- Transport Narasumber Jakarta Semarang PP	2.0 OK	2,100,000	4,200,000	
CI	SELEKSI KIP			9,000,000	



KODE	PROGRAM/ KEGIATAN/ KRO/ RO/ KOMPONEN/ SUBKOMP/ DETIL	PERHITUNGAN TAHUN 2022			SD/ CP
		VOLUME	HARGA SATUAN	JUMLAH BIAYA	
(1)	(2)	(3)	(4)	(5)	(6)
525113	<u>Belanja Jasa</u> (KPPN.134-Semarang II)			9,000,000	BLU
OA	- Penguji Wawancara Peserta Seleksi KIP <i>KEGIATAN PENGENALAN BUDAYA AKADEMIK DAN KEMAHASISWAAN (PBAK) FAKULTAS FTIK</i>	600.0 MHS	15,000	9,000,000	
				43,100,000	
525112	<u>Belanja Barang</u> (KPPN.134-Semarang II)			22,900,000	BLU
	- Konsumsi Makan Narasumber dan Moderator tamu undangan [120 ORG x 1 KEG]	120.0 OH	25,000	3,000,000	
	- Makan Panitia	110.0 OH	25,000	2,750,000	
	- Konsumsi Makan kk asuh [40 ORG x 2 HARI]	80.0 OH	25,000	2,000,000	
	- konsumsi snak kakak asuh dan tamu undangan	310.0 OH	15,000	4,650,000	
	- Hem bagi panitia	80.0 BH	100,000	8,000,000	
	- Masker, Handsinitizer	100.0 BH	10,000	1,000,000	
	- ID Card	100.0 BH	5,000	500,000	
	- kesekretariatan, fotokopi, bingkai, vandel dll	1.0 KEG	1,000,000	1,000,000	
525113	<u>Belanja Jasa</u> (KPPN.134-Semarang II)			12,500,000	BLU
	- Narasumber KEMENDIKBUD [2 ORG x 2 JAM x 1 KEG]	4.0 OJ	1,200,000	4,800,000	
	- Moderator Kementerian Agama luar Instansi	11.0 OK	700,000	7,700,000	
525115	<u>Belanja Perjalanan</u> (KPPN.134-Semarang II)			500,000	BLU
	- Transport Narsum/ Moderator	2.0 OK	250,000	500,000	
525119	<u>Belanja Penyediaan Barang dan Jasa BLU Lainnya</u> (KPPN.134-Semarang II)			7,200,000	BLU
	- Sewa Kostum				
	- Sewa Sound Sistem [1 SET x 2 HARI]	4.0 SET	200,000	800,000	
	- Sewa Dekorasi [1 SET x 2 HARI]	2.0 SET	1,500,000	3,000,000	
	- Sewa Karpet	2.0 HARI	1,000,000	2,000,000	
	- Sewa Vidio Shooting	2.0 SET	200,000	400,000	
	- PELATIHAN KEPRAMUKAAN BAGI MAHASISWA FTIK	1.0 SET	1,000,000	1,000,000	
OC				7,840,000	
525112	<u>Belanja Barang</u> (KPPN.134-Semarang II)			7,840,000	BLU
	- Konsumsi Makan Panitia dan Instruktur [55 ORG x 3 HARI]				
	- Konsumsi Snak pembukaan	165.0 ORG	25,000	4,125,000	
	- Air Galon, keperluan bahan insidental	165.0 ORG	15,000	2,475,000	
	- Masker, Handsinitizer	20.0 BH	37,000	740,000	
OE	<i>ANNUAL CONFERENCE ON ISLAMIC EDUCATION STUDENT (ACIES) (FTIK)</i>	20.0 BH	25,000	500,000	
				45,350,000	



KODE	PROGRAM/ KEGIATAN/ KRO/ RO/ KOMPONEN/ SUBKOMP/ DETIL	PERHITUNGAN TAHUN 2022			SD/ CP
		VOLUME	HARGA SATUAN	JUMLAH BIAYA	
(1)	(2)	(3)	(4)	(5)	(6)
525113	<u>Belanja Jasa</u> (KPPN.134-Semarang II) - Narasumber Luar Satker Eselon 1 [1 ORG x 4 JAM] - Narasumber Luar Satker Eselon lainnya [2 ORG x 3 JAM] - Moderator Kemenlu	4.0 OJ 6.0 OJ 1.0 OK	1,000,000 900,000 700,000	10,100,000 4,000,000 5,400,000 700,000	BLU
525115	<u>Belanja Perjalanan</u> (KPPN.134-Semarang II) - Transport Narasumber moderator - Penginapan Narasumber moderator	2.0 OK 2.0 OK	950,000 600,000	3,100,000 1,900,000 1,200,000	BLU
525119	<u>Belanja Penyediaan Barang dan Jasa BLU Lainnya</u> (KPPN.134-Semarang II) - Sewa Kostum dan make up Tari - Sewa Lighting, rigging - Sewa Dekorasi - Sound System	20.0 SET 2.0 SET 2.0 HARI 2.0 SET	250,000 4,725,000 3,250,000 5,600,000	32,150,000 5,000,000 9,450,000 6,500,000 11,200,000	BLU
OF	KEGIATAN LEMBAGA KEMAHASISWAAN FTIK			144,654,000	
525115	<u>Belanja Perjalanan</u> (KPPN.134-Semarang II) - Transport Pendelegasian Mahasiswa di Jawa [5 ORG x 10 KALI] - Transport Pendelegasian Mahasiswa Luar Jawa [1 ORG x 5 KALI] - Penginapan jawa dan luar jawa [7 ORG x 2 KALI]	50.0 OK 5.0 OK	143,000 2,000,000	24,150,000 7,150,000 10,000,000	BLU
525119	<u>Belanja Penyediaan Barang dan Jasa BLU Lainnya</u> (KPPN.134-Semarang II) - Kegiatan HMPS [1 KEG x 8 PRODI] - Kegiatan DEMA dan SEMA Fakultas - Kegiatan Program KKI - Wisuda Ormawa PENGENALAN BUDAYA AKADEMIK DAN KEMAHASISWAN (PBAK) FAKULTAS SYARIAH	14.0 OH 8.0 KEG 2.0 KEG 1.0 THN 1.0 KEG	500,000 9,813,000 12,000,000 12,000,000 6,000,000	7,000,000 120,504,000 78,504,000 24,000,000 12,000,000 6,000,000	BLU
QA	<u>Belanja Barang</u>			33,535,000	
525112	(KPPN.134-Semarang II) - Cetak Laporan Kegiatan PBAK - Persediaan Obat PPPK Kegiatan PBAK - Konsumsi Kudapan dan Makan Panitia Mhswa PBAK [30 MHS x 2 HARI] - Konsumsi Narasumber dan Moderator - Kaos PBAK - Voucher Pulsa	1.0 KEG 1.0 BH 60.0 OK 15.0 OK 60.0 BH 60.0 BH	100,000 460,000 20,000 25,000 100,000 30,000	9,935,000 100,000 460,000 1,200,000 375,000 6,000,000 1,800,000	BLU



KODE	PROGRAM/ KEGIATAN/ KRO/ RO/ KOMPONEN/ SUBKOMP/ DETIL	PERHITUNGAN TAHUN 2022			SD/ CP
		VOLUME	HARGA SATUAN	JUMLAH BIAYA	
(1)	(2)	(3)	(4)	(5)	(6)
525113	<u>Belanja Jasa</u> (KPPN.134-Semarang II) - Honor Narasumber Luar Tokoh Masyarakat PBAK [5 ORG x 2 JPL] - Honor Moderator Luar Tokoh Masyarakat PBAK	10.0 OJ 4.0 OK	900,000 500,000	11,000,000 9,000,000 2,000,000	BLU
525119	<u>Belanja Penyediaan Barang dan Jasa BLU Lainnya</u> (KPPN.134-Semarang II) - Biaya Sewa Tratak, Panggung [35 PLONG x 2 HARI] - Biaya Sewa Panggung dan Dekorasi [1 SET x 2 HARI] - Biaya Sewa Genset, Soundsystem	70.0 BH 2.0 SET 2.0 HARI	80,000 2,000,000 1,500,000	12,600,000 5,600,000 4,000,000 3,000,000	BLU
QB	<i>KEGIATAN DEMA FS</i>			6,100,000	
525119	<u>Belanja Penyediaan Barang dan Jasa BLU Lainnya</u> (KPPN.134-Semarang II) - Paket kegiatan DEMA Fakultas	1.0 THN	6,100,000	6,100,000	BLU
QC	<i>KEGIATAN SEMA</i>			12,770,000	
525119	<u>Belanja Penyediaan Barang dan Jasa BLU Lainnya</u> (KPPN.134-Semarang II) - Paket kegiatan SEMA Fakultas	1.0 THN	12,770,000	12,770,000	BLU
QD	<i>Kegiatan HM-PS HKI</i>			3,000,000	
525119	<u>Belanja Penyediaan Barang dan Jasa BLU Lainnya</u> (KPPN.134-Semarang II) - Paket kegiatan HM-PS HKI	1.0 THN	3,000,000	3,000,000	BLU
QE	<i>KEGIATAN HM-PS HES</i>			8,500,000	
525119	<u>Belanja Penyediaan Barang dan Jasa BLU Lainnya</u> (KPPN.134-Semarang II) - Paket kegiatan HM-PS HES	1.0 THN	8,500,000	8,500,000	BLU
QF	<i>Kegiatan HM-PS HTN</i>			8,739,000	
525119	<u>Belanja Penyediaan Barang dan Jasa BLU Lainnya</u> (KPPN.134-Semarang II) - Paket kegiatan HM-PS HTN	1.0 THN	8,739,000	8,739,000	BLU
QG	<i>PENDELEGASIAN MAHASISWA</i>			52,355,000	
525115	<u>Belanja Perjalanan</u> (KPPN.134-Semarang II) - Uang Harian [2 ORG x 5 KEG x 2 HARI] - Hotel [5 ORG x 5 KEG x 1 HARI] - Tiket Pesawat ke Jakarta/ Luar Propinsi/ Dalam Propinsi [5 ORG x 5 KEG]	20.0 OH 25.0 OH 25.0 OK	94,000 500,000 1,519,000	52,355,000 1,880,000 12,500,000 37,975,000	BLU
QK	<i>TEMU ALUMNI FAKULTAS SYARIAH</i>			5,050,000	
525119	<u>Belanja Penyediaan Barang dan Jasa BLU Lainnya</u> (KPPN.134-Semarang II) - Makan [101 MHS x 2 KEG]	202.0 OK	25,000	5,050,000	BLU



KODE	PROGRAM/ KEGIATAN/ KRO/ RO/ KOMPONEN/ SUBKOMP/ DETIL	PERHITUNGAN TAHUN 2022			SD/ CP
		VOLUME	HARGA SATUAN	JUMLAH BIAYA	
(1)	(2)	(3)	(4)	(5)	(6)
SA	KEGIATAN PENGENALAN BUDAYA AKADEMIK DAN KEMAHASISWAAN FUAH			38,750,000	
525112	<u>Belanja Barang</u> (KPPN.134-Semarang II)			20,050,000	BLU
	- Konsumsi Snack dan Makan Narasumber dan Moderator [10 ORG x 1 KEG]	10.0 OK	30,000	300,000	
	- Konsumsi Snack dan Makan Panitia dan Kakak asuh [100 ORG x 2 HR]	200.0 OK	30,000	6,000,000	
	- ID Card dan Sertifikat Peserta, Panitia, Kakak Asuh [625 ORG x 1 KEG]	625.0 BH	6,000	3,750,000	
	- Kaos Panitia, Panitia Mahasiswa, Kakak Asuh	100.0 BH	100,000	10,000,000	
525113	<u>Belanja Jasa</u> (KPPN.134-Semarang II)			6,900,000	BLU
	- Honor Narasumber (Dr Suwario, UNY; Dr Haryanto, UNY; Dr M Nurwandit) [3 ORG x 1 KEG x 2 JAM]	6.0 OJ	900,000	5,400,000	
	- Honor Moderator (Makmun Baihaq; Kharis; Arief Hidayatullah) [3 ORG x 1 KEG]				
	<u>Belanja Perjalanan</u> (KPPN.134-Semarang II)	3.0 OK	500,000	1,500,000	
525115	- Transport Narasumber dan Moderator [6 ORG x 1 KEG]			1,200,000	BLU
	<u>Belanja Penyediaan Barang dan Jasa BLU Lainnya</u> (KPPN.134-Semarang II)	6.0 OK	200,000	1,200,000	
525119	- Sewa Genset [1 BH x 2 HR]			10,600,000	BLU
	- Sewa Tratak dan Panggung [1 BH x 2 HR]	2.0 BH	1,500,000	3,000,000	
	- Sewa Kursi [100 BH x 2 HR]	2.0 BH	3,000,000	6,000,000	
	- Sewa Soundsystem [1 BH x 1 HR]	200.0 BH	3,000	600,000	
	KEGIATAN LEMBAGA KEMAHASISWAAN FUADAH	1.0 BH	1,000,000	1,000,000	
SB	<u>Belanja Perjalanan</u> (KPPN.134-Semarang II)			112,770,000	
525115	- Transport pendelegasian kemahasiswaan [2 ORG x 10 ORMAW x 1 KALI]			40,480,000	BLU
	- Uang Harian pendelegasian kemahasiswaan [6 ORG x 1 HARI x 11 ORMAW x 1 KALI]	20.0 OK	1,364,000	27,280,000	
	<u>Belanja Penyediaan Barang dan Jasa BLU Lainnya</u> (KPPN.134-Semarang II)	66.0 OH	200,000	13,200,000	
525119	- Kegiatan DEMA Fakultas			72,290,000	BLU
	- Kegiatan SEMA Fakultas				
	- Kegiatan HMPS	1.0 THN	11,640,000	11,640,000	
	WORKSHOP PENINGKATAN SOFT SKILL MAHASISWA PEMANFAATAN SUMBERDAYA LOKAL SEBAGAI PENINGKATAN EKONOMI KREATIF DALAM MASYARAKAT	1.0 THN	14,660,000	14,660,000	
		5.0 KEG	9,198,000	45,990,000	
SC	<u>Belanja Barang</u> (KPPN.134-Semarang II)			9,090,000	
525112	- Spanduk			4,190,000	BLU
	- Snack Peserta, Panitia, Narasumber, Moderator	10.0 M2	20,000	200,000	
	- Makan Peserta, Panitia, Narasumber, Moderator	112.0 OH	10,000	1,120,000	
	- Jilid Laporan	112.0 OK	25,000	2,800,000	
		1.0 KEG	70,000	70,000	



KODE	PROGRAM/ KEGIATAN/ KRO/ RO/ KOMPONEN/ SUBKOMP/ DETIL	PERHITUNGAN TAHUN 2022			SD/ CP
		VOLUME	HARGA SATUAN	JUMLAH BIAYA	
(1)	(2)	(3)	(4)	(5)	(6)
525113	<u>Belanja Jasa</u> (KPPN.134-Semarang II) - Narasumber Eselon III (Anung Brannacha Priyanto, SE) - Moderator dari Alumni	4.0 OJ 1.0 OK	900,000 700,000	4,300,000 3,600,000 700,000	BLU
525115	<u>Belanja Perjalanan</u> (KPPN.134-Semarang II) - Transport Narasumber, Moderator	2.0 OK	300,000	600,000	BLU
UA	<i>KEGIATAN PENGENALAN BUDAYA AKADEMIK DAN KEMAHASISWAAN (PBAK) FAKULTAS DAKWAH</i>			46,100,000	
525112	<u>Belanja Barang</u> (KPPN.134-Semarang II) - Buku Pedoman PBAK - Konsumsi Narasumber dan Moderator - Konsumsi Panitia [7 ORG x 2 HARI] - Konsumsi Kakak Asuh Peserta [45 ORG x 2 HARI] - Cocard	650.0 BH 8.0 OK 14.0 OH 90.0 OH 650.0 BH	15,000 25,000 25,000 25,000 5,000	9,750,000 200,000 350,000 2,250,000 3,250,000	BLU
525113	<u>Belanja Jasa</u> (KPPN.134-Semarang II) - Narasumber Pemprov [4 ORG x 2 JAM] - Moderator	8.0 OJ 4.0 OK	900,000 500,000	9,200,000 7,200,000 2,000,000	BLU
525115	<u>Belanja Perjalanan</u> (KPPN.134-Semarang II) - Transport Petugas Mahasiswa - Transport Narasumber dan Moderator	100.0 OK 8.0 OK	100,000 150,000	11,200,000 10,000,000 1,200,000	BLU
525119	<u>Belanja Penyediaan Barang dan Jasa BLU Lainnya</u> (KPPN.134-Semarang II) - Sewa Sound System - Sewa Tenda [20 PLONG x 2 HARI] - Sewa Kursi [650 BH x 2 HARI]	2.0 HARI 40.0 PLONG 1300.0 BH	1,000,000 100,000 3,000	9,900,000 2,000,000 4,000,000 3,900,000	BLU
UB	<i>KEGIATAN DEMA FAKULTAS DAKWAH</i>			3,245,000	
525119	<u>Belanja Penyediaan Barang dan Jasa BLU Lainnya</u> (KPPN.134-Semarang II) - Paket kegiatan DEMA Fakultas	1.0 THN	3,245,000	3,245,000	BLU
UC	<i>KEGIATAN SEMA FAKULTAS DAKWAH</i>			10,000,000	
525119	<u>Belanja Penyediaan Barang dan Jasa BLU Lainnya</u> (KPPN.134-Semarang II) - Paket kegiatan SEMA Fakultas	1.0 THN	10,000,000	10,000,000	BLU
UD	<i>Kegiatan HM-PS MD</i>			5,000,000	



KODE	PROGRAM/ KEGIATAN/ KRO/ RO/ KOMPONEN/ SUBKOMP/ DETIL	PERHITUNGAN TAHUN 2022			SD/ CP
		VOLUME	HARGA SATUAN	JUMLAH BIAYA	
(1)	(2)	(3)	(4)	(5)	(6)
525119	<u>Belanja Penyediaan Barang dan Jasa BLU Lainnya</u> (KPPN.134-Semarang II) - Paket kegiatan HM-PS MD	1.0 THN	5,000,000	5,000,000	BLU
UE	<i>KEGIATAN HM-PS PI</i>			6,990,000	
525119	<u>Belanja Penyediaan Barang dan Jasa BLU Lainnya</u> (KPPN.134-Semarang II) - Paket kegiatan HM-PS PI	1.0 THN	6,990,000	6,990,000	BLU
UF	<i>Kegiatan HM-PS PMI</i>			5,700,000	
525119	<u>Belanja Penyediaan Barang dan Jasa BLU Lainnya</u> (KPPN.134-Semarang II) - Paket kegiatan HM-PS PMI	1.0 THN	5,700,000	5,700,000	BLU
UG	<i>Kegiatan HM-PS KPI</i>			4,998,000	
525119	<u>Belanja Penyediaan Barang dan Jasa BLU Lainnya</u> (KPPN.134-Semarang II) - Paket kegiatan HM-PS KPI	1.0 THN	4,998,000	4,998,000	BLU
UH	<i>PENDELEGASIAN MAHASISWA</i>			27,300,000	
525115	<u>Belanja Perjalanan</u> (KPPN.134-Semarang II) - Uang Harian [31 ORG x 1 HARI x 1 KALI] - Hotel [6 ORG x 1 HARI x 2 KEG] - Tiket Pesawat ke Jakarta [6 ORG x 1 KALI]	31.0 OH 12.0 OH 6.0 OK	300,000 500,000 2,000,000	9,300,000 6,000,000 12,000,000	BLU
UI	<i>NATIONAL DAKWAH COMPETITION FESTIVAL 2022</i>			1,150,000	
525112	<u>Belanja Barang</u> (KPPN.134-Semarang II) - Kaos Peserta, Pelatih , Panitia - Dokumentasi Laporan - Sertifikat Peserta, Pelatih dan Panitia	5.0 BH 2.0 BH 50.0 BH	100,000 200,000 5,000	500,000 400,000 250,000	BLU
UJ	<i>RAKER DEMA, SEMA DAN HMPS</i>			300,000	
525112	<u>Belanja Barang</u> (KPPN.134-Semarang II) - Dokumentasi Laporan - Banners	1.0 BH 10.0 M2	100,000 20,000	100,000 200,000	BLU
WA	<i>KEGIATAN LEMBAGA KEMAHASISWAAN FEBI</i>			93,584,000	



KODE	PROGRAM/ KEGIATAN/ KRO/ RO/ KOMPONEN/ SUBKOMP/ DETIL	PERHITUNGAN TAHUN 2022			SD/ CP	
		VOLUME	HARGA SATUAN	JUMLAH BIAYA		
(1)	(2)	(3)	(4)	(5)	(6)	
525115	<u>Belanja Perjalanan</u> (KPPN.134-Semarang II) - Transport Pendelegasian Mahasiswa Ke Jakarta [8 MHS x 1 THN] - Transport Pendelegasian Mahasiswa Ke diy [8 MHS x 1 THN] - Transport Pendelegasian Mahasiswa Ke Jawa Barat [10 MHS x 1 THN] - Transport Pendelegasian Mahasiswa Ke Jawa Timur [15 MHS x 1 THN] - Penginapan Mahasiswa [11 MHS x 2 HR]	8.0 MHS 8.0 MHS 10.0 MHS 15.0 MHS	600,000 300,000 600,000 600,000	4,800,000 2,400,000 6,000,000 9,000,000	32,079,000	BLU
	<u>Belanja Penyediaan Barang dan Jasa BLU Lainnya</u> (KPPN.134-Semarang II) - Operasional Kemahasiswaan	22.0 OH	449,050	9,879,000		
525119	PENGENALAN BUDAYA AKADEMIK DAN KEMAHASISWAAN (PBAK) FEBI	1.0 THN	61,505,000	61,505,000	BLU	
WB	<u>Belanja Barang</u>			40,965,000		
525112	(KPPN.134-Semarang II) - Snack Panitia, Kakak Asuh, Petugas Penataan, Kebersihan dan Keamanan - Konsumsi Narasumber dan Moderator [20 ORG x 1 KEG] - Konsumsi Panitia [35 ORG x 2 KALI] - Konsumsi Kakak Asuh Peserta [35 ORG x 1 KALI] - Konsumsi Petugas Penataan, Kebersihan dan Keamanan - Snack Rapat Panitia [35 ORG x 2 KALI] - Snack Rapat Kakak Asuh Peserta [35 ORG x 1 KALI] - ID Card Peserta - Sertifikat Peserta - Kertas Karton untuk Koreo [700 MHS x 1 BH x 1 KEG] - Kaos Panitia [70 MHS x 1 BH] - Dokumentasi Laporan	124.0 OK 20.0 OK 70.0 OK 35.0 OK 20.0 OK 70.0 OK 35.0 OK 700.0 BH 700.0 OK 700.0 OK	10,000 25,000 25,000 25,000 25,000 10,000 10,000 5,000 3,000 2,000	1,240,000 500,000 1,750,000 875,000 500,000 700,000 350,000 3,500,000 2,100,000 1,400,000	18,965,000	BLU
	<u>Belanja Jasa</u> (KPPN.134-Semarang II) - Honor Narasumber Luar [2 ORG x 1 KEG x 3 JPL] - Honor Narasumber Eselon I [1 ORG x 1 KEG x 2 JPL] - Honor Moderator [4 ORG x 1 KEG]	70.0 OK 1.0 BH 6.0 OJ	85,000 100,000 900,000	5,950,000 100,000 5,400,000		
525113	<u>Belanja Perjalanan</u> (KPPN.134-Semarang II) - Transport Narasumber [2 ORG x 1 KEG]	2.0 OJ 4.0 OK	1,400,000 200,000	2,800,000 800,000	BLU	
525115		2.0 OK	150,000	300,000	BLU	



KODE	PROGRAM/ KEGIATAN/ KRO/ RO/ KOMPONEN/ SUBKOMP/ DETIL	PERHITUNGAN TAHUN 2022			SD/ CP
		VOLUME	HARGA SATUAN	JUMLAH BIAYA	
(1)	(2)	(3)	(4)	(5)	(6)
525119	<u>Belanja Penyediaan Barang dan Jasa BLU Lainnya</u> (KPPN.134-Semarang II)			12,700,000	BLU
	- Sewa Gedung	2.0 HR	2,000,000	4,000,000	
	- Sewa Sound System	2.0 HR	1,000,000	2,000,000	
	- Sewa Drone	1.0 HR	1,000,000	1,000,000	
	- Sewa Kipas Angin	12.0 HR	350,000	4,200,000	
	- Sewa Dekorasi	2.0 HR	750,000	1,500,000	
WG	PELATIHAN DATA ANALYST SOFTWARE R STUDIO BAGI MAHASISWA			5,700,000	
525112	<u>Belanja Barang</u> (KPPN.134-Semarang II)			1,900,000	BLU
	- Konsumsi [50 ORG x 1 KEG]	50.0 OK	35,000	1,750,000	
	- Sertifikat [50 ORG x 1 KEG]	50.0 BH	3,000	150,000	
525113	<u>Belanja Jasa</u> (KPPN.134-Semarang II)			3,500,000	BLU
	- Narasumber [1 ORG x 3 JPL]	3.0 OJ	1,000,000	3,000,000	
	- Moderator	1.0 OK	500,000	500,000	
525115	<u>Belanja Perjalanan</u> (KPPN.134-Semarang II)			300,000	BLU
	- Transport Lokal Narasumber	2.0 OK	150,000	300,000	
055	Sistem Tata Kelola, Kelembagaan dan SDM (BLU)			5,399,443,000	U
AA	SOSIALISASI PENERIMAAN MAHASISWA BARU JALUR NASIONAL			47,473,000	
525119	<u>Belanja Penyediaan Barang dan Jasa BLU Lainnya</u> (KPPN.134-Semarang II)			47,473,000	BLU
	- Sewa Tempat, Kursi, Sound System	1.0 SET	47,473,000	47,473,000	
AB	RAKOR DOSEN TETAP			18,700,000	
525112	<u>Belanja Barang</u> (KPPN.134-Semarang II)			18,700,000	BLU
	- Cetak Buku/Modul [250 ORG x 2 KEG]	500.0 OK	35,000	17,500,000	
	- Cetak MMT [1 BH x 2 KEG]	2.0 BH	600,000	1,200,000	
AC	PENYUSUNAN DOKUMEN KURIKULUM			200,000	
525112	<u>Belanja Barang</u> (KPPN.134-Semarang II)			200,000	BLU
	- Fotokopi dan Jilid Laporan	1.0 KEG	200,000	200,000	
AD	SIDANG SENAT IAIN SALATIGA			44,000,000	
525113	<u>Belanja Jasa</u> (KPPN.134-Semarang II)			44,000,000	BLU
	- Honor Rapat/ Sidang Senat [22 ORG x 8 KALI]	176.0 OK	250,000	44,000,000	
BA	PELATIHAN INTENSIF PSYCHOLOGICAL FIRST AID (PFA) BAGI KONSELOR DAN PENDAMPING KONSELING BIRO KONSULTASI PSIKOLOGI TAZKIA			65,450,000	



KODE	PROGRAM/ KEGIATAN/ KRO/ RO/ KOMPONEN/ SUBKOMP/ DETIL	PERHITUNGAN TAHUN 2022			SD/ CP
		VOLUME	HARGA SATUAN	JUMLAH BIAYA	
(1)	(2)	(3)	(4)	(5)	(6)
525112	<u>Belanja Barang</u> (KPPN.134-Semarang II) - Dokumentasi Laporan - Pigura untuk Narasumber - Kertas Plano dan Sticky Note - Workbook - Penggandaan Materi - Snack Peserta dan Narsum [74 ORG x 3 HARI] - Makan Peserta dan Narsum [74 ORG x 3 HARI]	1.0 PKT 1.0 BH 1.0 PKT 42.0 BH 42.0 BH 222.0 OH 222.0 OH	200,000 60,000 150,000 20,000 25,000 15,000 35,000	13,400,000 200,000 60,000 150,000 840,000 1,050,000 3,330,000 7,770,000	BLU
525113	<u>Belanja Jasa</u> (KPPN.134-Semarang II) - Narasumber tim Kampong Hening [3 ORG x 4 JAM] - Penanggungjawab - Ketua - Anggota	12.0 OJ 1.0 OK 1.0 OK 5.0 OK	900,000 450,000 400,000 300,000	13,150,000 10,800,000 450,000 400,000 1,500,000	BLU
525115	<u>Belanja Perjalanan</u> (KPPN.134-Semarang II) - Transport Peserta [74 ORG x 3 HR] - Transport Narasumber (Bandung - Salatiga PP) - Akomodasi Narasumber [2 KAMAR x 3 HARI]	222.0 OK 1.0 OK 6.0 OH	150,000 2,000,000 600,000	38,900,000 33,300,000 2,000,000 3,600,000	BLU
BC	SOSIALISASI KELEMBAGAAN			25,050,000	
525112	<u>Belanja Barang</u> (KPPN.134-Semarang II) - Tumbler	170.0 BH	50,000	8,500,000	BLU
525113	<u>Belanja Jasa</u> (KPPN.134-Semarang II) - Penanggunjawab - Ketua - Sekretaris - Anggota	1.0 OK 1.0 OK 1.0 OK 18.0 OK	450,000 400,000 300,000 300,000	6,550,000 450,000 400,000 300,000 5,400,000	BLU
525119	<u>Belanja Penyediaan Barang dan Jasa BLU Lainnya</u> (KPPN.134-Semarang II) - Sewa Stand Acara Sosialisasi atau Pameran Pendidikan untuk keperluan sosialisasi	4.0 KALI	2,500,000	10,000,000	BLU
BD	SEMINAR MENGEMBANGKAN KETERAMPILAN PENDIDIKAN SEKSUALITAS BAGI ORANG TUA DAN GURU			40,000,000	



KODE	PROGRAM/ KEGIATAN/ KRO/ RO/ KOMPONEN/ SUBKOMP/ DETIL	PERHITUNGAN TAHUN 2022			SD/ CP
		VOLUME	HARGA SATUAN	JUMLAH BIAYA	
(1)	(2)	(3)	(4)	(5)	(6)
525112	<u>Belanja Barang</u> (KPPN.134-Semarang II) - Sertifikat - MMT - Penggandaan Materi - Snack Peserta, Panitia, Narasumber dan Moderator - Makan Peserta, Panitia, Narasumber dan Moderator - Snack Transit Narasumber dan Moderator - Pigura	164.0 BH 1.0 BH 164.0 BH 164.0 OK 164.0 OK 13.0 OK 1.0 BH	3,500 350,000 10,000 15,000 35,000 10,000 56,000	10,950,000 574,000 350,000 1,640,000 2,460,000 5,740,000 130,000 56,000	BLU
525113	<u>Belanja Jasa</u> (KPPN.134-Semarang II) - Narasumber Praktisi (Diyah Purwitarini, M.Psi) [1 ORG x 5 JAM] - Moderator dari Mahasiswa - Penanggungjawab [1 ORG x 1 KEG] - Ketua [1 ORG x 1 KEG] - Sekretaris dan Anggota [10 ORG x 1 KEG]	5.0 OJ 1.0 OK 1.0 OK 1.0 OK 10.0 OK	1,700,000 700,000 450,000 400,000 300,000	13,050,000 8,500,000 700,000 450,000 400,000 3,000,000	BLU
525115	<u>Belanja Perjalanan</u> (KPPN.134-Semarang II) - Transport Peserta - Transport Narasumber - Hotel Narasumber	150.0 OH 1.0 OH 1.0 OH	100,000 500,000 500,000	16,000,000 15,000,000 500,000 500,000	BLU
DA	<i>SOSIALISASI KELEMBAGAAN DAN PAMERAN PENDIDIKAN</i>			50,000,000	
525119	<u>Belanja Penyediaan Barang dan Jasa BLU Lainnya</u> (KPPN.134-Semarang II) - Sewa Media Sosialisasi Outdoor Baliho/Papan Reklame	2.0 LOK	25,000,000	50,000,000	BLU
DB	<i>BENCHMARKING PENGUATAN KOMPETENSI KEHUMASAN IAIN SALATIGA</i>			14,000,000	
525115	<u>Belanja Perjalanan</u> (KPPN.134-Semarang II) - Hotel DI. Yogyakarta - Uang Harian D.I.Yogyakarta [10 ORG x 2 HARI] - Transport Salatiga - Yogyakarta	10.0 OH 20.0 OH 10.0 OK	300,000 400,000 300,000	14,000,000 3,000,000 8,000,000 3,000,000	BLU
EA	<i>SELEKSI PENERIMAAN P3K</i>			184,825,000	



KODE	PROGRAM/ KEGIATAN/ KRO/ RO/ KOMPONEN/ SUBKOMP/ DETIL	PERHITUNGAN TAHUN 2022			SD/ CP
		VOLUME	HARGA SATUAN	JUMLAH BIAYA	
(1)	(2)	(3)	(4)	(5)	(6)
525112	<u>Belanja Barang</u> (KPPN.134-Semarang II) - Konsumsi Makan Besar Ujian SKD [15 ORG x 5 HARI] - Konsumsi Snack Ujian SKD [15 ORG x 5 HARI] - Konsumsi Makan Besar Ujian SKB [40 ORG x 4 HARI] - Konsumsi Snack Ujian SKB [40 ORG x 4 HARI] - Air mineral SKB [50 ORG x 4 HARI] - Konsumsi Makan Besar Rapat Persiapan dengan Panitia PTKIN Jateng dan Kanwil [50 ORG x 2 KEG] - Konsumsi Snack Rapat Persiapan dengan Panitia PTKIN Jateng dan Kanwil [50 ORG x 2 KEG]			16,075,000	BLU
525113	<u>Belanja Jasa</u> (KPPN.134-Semarang II) - Ketua - Sekretaris - Anggota - Pengawas - Penguji SKB Wawancara [2 ORG x 165 PESER]			48,450,000	BLU
525115	<u>Belanja Perjalanan</u> (KPPN.134-Semarang II) - Transport Lokal Jawa Tengah rapat koordinasi persiapan dan evaluasi [4 ORG x 4 KALI] - Uang Harian Jawa Tengah rapat koordinasi persiapan dan evaluasi [4 ORG x 1 HARI x 4 KALI] - Transport Lokal Jawa tengah pelaksanaan SKD - Uang Harian Pelaksanaan SKD [25 ORG x 5 HARI] - Akomodasi [25 ORG x 2 HARI]			77,250,000	BLU
525119	<u>Belanja Penyediaan Barang dan Jasa BLU Lainnya</u> (KPPN.134-Semarang II) - Operasional Seleksi			43,050,000	BLU
EB	<i>KONSINYERING DAN RAKOR IMPLEMENTASI PERMENPAN NOMOR 13 TAHUN 2019 TENTANG PENGUSULAN PENETAPAN DAN PEMBINAAN JABATAN FUNGSIONAL PEGAWAI NEGERI SIPIL</i>	1.0 KEG	43,050,000	43,050,000	
525112	<u>Belanja Barang</u> (KPPN.134-Semarang II) - MMT			300,000	BLU
525113	<u>Belanja Jasa</u> (KPPN.134-Semarang II) - Nara sumber KemenPAN RB dan BKN [6 ORG x 3 JAM]	15.0 M2	20,000	300,000	BLU
		18.0 OJ	900,000	16,200,000	



KODE	PROGRAM/ KEGIATAN/ KRO/ RO/ KOMPONEN/ SUBKOMP/ DETIL	PERHITUNGAN TAHUN 2022			SD/ CP
		VOLUME	HARGA SATUAN	JUMLAH BIAYA	
(1)	(2)	(3)	(4)	(5)	(6)
525115	<u>Belanja Perjalanan</u> (KPPN.134-Semarang II)			151,180,000	BLU
	- Paket Fullboard Peserta dan narasumber [83 ORG x 2 MLM]	166.0 OH	550,000	91,300,000	
	- Uang Saku Peserta [80 ORG x 3 HARI]	240.0 OH	130,000	31,200,000	
	- Transport Peserta	80.0 OK	150,000	12,000,000	
	- Tiket Pesawat Semarang Jakarta Narasumber	6.0 OK	2,100,000	12,600,000	
	- Transport Lokal Jakarta	6.0 OK	500,000	3,000,000	
	- Biaya Taxi lokal Jawa tengah Narasumber	6.0 OK	180,000	1,080,000	
EC	<u>BENCHMARKING SERVICE EXCELLENCE TENAGA KEBERSIHAN</u>			35,750,000	
525115	<u>Belanja Perjalanan</u> (KPPN.134-Semarang II)			23,750,000	BLU
	- Hotel Jawa Tengah (Pekalongan)	25.0 OH	250,000	6,250,000	
	- Uang Harian Jawa Tengah [25 ORG x 2 HARI]	50.0 OH	350,000	17,500,000	
525119	<u>Belanja Penyediaan Barang dan Jasa BLU Lainnya</u> (KPPN.134-Semarang II)			12,000,000	BLU
	- Sewa Bus [1 BUS x 2 HARI]	2.0 BUS	6,000,000	12,000,000	
ED	<u>BENCHMARKING SERVICE EXCELLENCE TENAGA KEAMANAN</u>			35,750,000	
525115	<u>Belanja Perjalanan</u> (KPPN.134-Semarang II)			23,750,000	BLU
	- Hotel Jawa Tengah (Pekalongan)	25.0 OH	250,000	6,250,000	
	- Uang Harian Jawa Tengah [25 ORG x 2 HARI]	50.0 OH	350,000	17,500,000	
525119	<u>Belanja Penyediaan Barang dan Jasa BLU Lainnya</u> (KPPN.134-Semarang II)			12,000,000	BLU
	- Sewa Bus [1 BUS x 2 HARI]	2.0 BUS	6,000,000	12,000,000	
EF	<u>BENCHMARKING PEGAWAI BERBASIS EXPERIENTAL LEARNING</u>			128,820,000	
525115	<u>Belanja Perjalanan</u> (KPPN.134-Semarang II)			98,820,000	BLU
	- Hotel Jawa Timur (Tulungagung) [54 ORG x 2 HARI]	108.0 OH	300,000	32,400,000	
	- Uang Harian Jawa Timur [54 ORG x 3 HARI]	162.0 OH	410,000	66,420,000	
525119	<u>Belanja Penyediaan Barang dan Jasa BLU Lainnya</u> (KPPN.134-Semarang II)			30,000,000	BLU
	- Sewa Bus [1 BUS x 3 HARI]	3.0 BUS	10,000,000	30,000,000	
EG	<u>HONOR TIM ZI</u>			44,850,000	
525113	<u>Belanja Jasa</u> (KPPN.134-Semarang II)			44,850,000	BLU
	- Penanggung Jawab [1 ORG x 3 BLN]	3.0 OB	450,000	1,350,000	
	- Ketua [1 ORG x 3 BLN]	3.0 OB	400,000	1,200,000	
	- Sekretaris [1 ORG x 3 BLN]	3.0 OB	300,000	900,000	
	- Anggota [46 ORG x 3 BLN]	138.0 OB	300,000	41,400,000	



KODE	PROGRAM/ KEGIATAN/ KRO/ RO/ KOMPONEN/ SUBKOMP/ DETIL	PERHITUNGAN TAHUN 2022			SD/ CP
		VOLUME	HARGA SATUAN	JUMLAH BIAYA	
(1)	(2)	(3)	(4)	(5)	(6)
HC	KUNJUNGAN KERJA KEMITRAAN PENDIDIKAN, PENELITIAN DAN PKM			170,140,000	
525112	<u>Belanja Barang</u> (KPPN.134-Semarang II)			3,700,000	BLU
	- MMT	1.0 BH	200,000	200,000	
	- Konsumsi kegiatan FGD Tata Kelola dan Publikasi Pengabdian Kepada Masyarakat	70.0 OK	50,000	3,500,000	
525113	<u>Belanja Jasa</u> (KPPN.134-Semarang II)			7,500,000	BLU
	- Narasumber Profesional	6.0 OJ	900,000	5,400,000	
	- Moderator dari Luar	3.0 OK	700,000	2,100,000	
525115	<u>Belanja Perjalanan</u> (KPPN.134-Semarang II)			158,940,000	BLU
	- Penginapan Transit [5 KAMAR x 1 MALAM]	5.0 OH	600,000	3,000,000	
	- Tiket Pesawat PP Solo-Kaimana	8.0 OK	13,400,000	107,200,000	
	- Transport lokal [2 Mbl x 2 KALI]	4.0 OK	650,000	2,600,000	
	- transpor lokal jateng	2.0 ok	500,000	1,000,000	
	- Uang Representatif WR I	6.0 OH	150,000	900,000	
	- uang representatif Rektor	6.0 OH	200,000	1,200,000	
	- Penginapan Hotel [5 KAMAR x 4 HARI]	20.0 OH	1,000,000	20,000,000	
	- Uang Harian Peserta [8 ORG x 6 HARI]	48.0 OH	480,000	23,040,000	
HD	KUNJUNGAN KERJA TATA KELOLA DAN PUBLIKASI PENGABDIAN KEPADA MASYARAKAT			114,215,000	
525112	<u>Belanja Barang</u> (KPPN.134-Semarang II)			1,775,000	BLU
	- MMT	1.0 BH	200,000	200,000	
	- Konsumsi kegiatan FGD Tata Kelola dan Publikasi Pengabdian Kepada Masyarakat	35.0 OK	45,000	1,575,000	
525113	<u>Belanja Jasa</u> (KPPN.134-Semarang II)			6,800,000	BLU
	- Narasumber Profesional	6.0 OJ	900,000	5,400,000	
	- Moderator dari Luar	2.0 OK	700,000	1,400,000	
525115	<u>Belanja Perjalanan</u> (KPPN.134-Semarang II)			105,640,000	BLU
	- Tiket Pesawat Narasumber PP Semarang-Medan	10.0 OK	4,600,000	46,000,000	
	- Transport lokal	14.0 OK	550,000	7,700,000	
	- Penginapan Hotel [14 ORG x 3 HARI]	42.0 OH	600,000	25,200,000	
	- Uang Harian Peserta [14 ORG x 4 HARI]	56.0 OH	340,000	19,040,000	
	- Biaya PCR	28.0 OK	275,000	7,700,000	
IA	FGD AUDIT KOLABORATIF PERAN SPI PADA SATKER BLU			17,154,000	
525113	<u>Belanja Jasa</u> (KPPN.134-Semarang II)			1,800,000	BLU
	- Narasumber UIN Jakarta	2.0 OJ	900,000	1,800,000	



KODE	PROGRAM/ KEGIATAN/ KRO/ RO/ KOMPONEN/ SUBKOMP/ DETIL	PERHITUNGAN TAHUN 2022			SD/ CP
		VOLUME	HARGA SATUAN	JUMLAH BIAYA	
(1)	(2)	(3)	(4)	(5)	(6)
525115	<u>Belanja Perjalanan</u> (KPPN.134-Semarang II)			15,354,000	BLU
	- Biaya Penginapan Perjalanan Dinas Pejabat Eselon III/Golongan IV (D.K.I. JAKARTA) [1 ORG x 2 MLM]	2.0 OH	992,000	1,984,000	SBM
	- Biaya Penginapan Perjalanan Dinas Pejabat Eselon IV/Golongan III (D.K.I. JAKARTA) [2 KMR x 2 MLM]	4.0 OH	730,000	2,920,000	SBM
	- Uang Harian [5 ORG x 3 HARI]	15.0 OH	530,000	7,950,000	
	- Transport (Bensin dan Tol) Salatiga - Jakarta	1.0 KEG	2,500,000	2,500,000	
	<i>FGD PEMBAHASAN AUDIT BERBASIS RISIKO</i>			17,154,000	
<i>IB</i>	<u>Belanja Jasa</u>			1,800,000	BLU
525113	(KPPN.134-Semarang II)				
	- Narasumber UIN Jakarta	2.0 OJ	900,000	1,800,000	
525115	<u>Belanja Perjalanan</u> (KPPN.134-Semarang II)			15,354,000	BLU
	- Uang Harian [5 ORG x 3 HARI]	15.0 OH	530,000	7,950,000	
	- Biaya Penginapan Perjalanan Dinas Pejabat Eselon III/Golongan IV (D.K.I. JAKARTA) [1 ORG x 2 MLM]	2.0 OH	992,000	1,984,000	SBM
	- Biaya Penginapan Perjalanan Dinas Pejabat Eselon IV/Golongan III (D.K.I. JAKARTA) [2 KMR x 2 MLM]	4.0 OH	730,000	2,920,000	SBM
	- Transport (Bensin dan Tol) Salatiga - Jakarta	1.0 KEG	2,500,000	2,500,000	
	<i>FGD PEMBAHASAN AUDIT KINERJA</i>			17,640,000	
<i>IC</i>	<u>Belanja Jasa</u>			1,800,000	BLU
525113	(KPPN.134-Semarang II)				
	- Narasumber UIN Jogjakarta	2.0 OJ	900,000	1,800,000	
525115	<u>Belanja Perjalanan</u> (KPPN.134-Semarang II)			15,840,000	BLU
	- Uang Harian Perjalanan Dinas Luar Kota (D.I. Yogyakarta) [6 ORG x 3 HARI]	18.0 OH	420,000	7,560,000	SBM
	- Biaya Penginapan Perjalanan Dinas Pejabat Eselon III/Golongan IV (D.I. YOGYAKARTA) [1 ORG x 2 MLM]	2.0 OH	1,200,000	2,400,000	SBM
	- Biaya Penginapan Perjalanan Dinas Pejabat Eselon IV/Golongan III (D.K.I. JAKARTA) [3 KMR x 2 MLM]	6.0 OH	730,000	4,380,000	SBM
	- Transport (Bensin dan Tol) Salatiga - DIY	1.0 KEG	1,500,000	1,500,000	
	<i>PENGEMBANGAN SDM SPI</i>			20,904,000	
<i>ID</i>	<u>Belanja Perjalanan</u> (KPPN.134-Semarang II)			20,904,000	BLU
525115	- Uang Harian [6 ORG x 3 HARI]	18.0 OH	530,000	9,540,000	
	- Biaya Penginapan Perjalanan Dinas Pejabat Eselon III/Golongan IV (D.K.I. JAKARTA) [1 ORG x 2 MLM]	2.0 OH	992,000	1,984,000	SBM
	- Biaya Penginapan Perjalanan Dinas Pejabat Eselon IV/Golongan III (D.K.I. JAKARTA) [3 KMR x 2 MLM]	6.0 OH	730,000	4,380,000	SBM
	- Transport (Tiket Pesawat/Bensin dan Tol) Salatiga - Jakarta	2.0 KEG	2,500,000	5,000,000	
	<i>WORKSHOP MANAJEMEN RESIKO</i>			108,340,000	
<i>IE</i>	<u>Belanja Barang</u> (KPPN.134-Semarang II)			1,140,000	BLU
525112	- Perlengkapan peserta dan pemateri berupa hand sanitizer	57.0 BH	20,000	1,140,000	



KODE	PROGRAM/ KEGIATAN/ KRO/ RO/ KOMPONEN/ SUBKOMP/ DETIL	PERHITUNGAN TAHUN 2022			SD/ CP
		VOLUME	HARGA SATUAN	JUMLAH BIAYA	
(1)	(2)	(3)	(4)	(5)	(6)
525113	<u>Belanja Jasa</u> (KPPN.134-Semarang II) - Honor narasumber dari LBI - Honor narasumber dari inspektorat kota Salatiga	4.0 OJ 5.0 OJ	900,000 900,000	8,100,000 3,600,000 4,500,000	BLU
525115	<u>Belanja Perjalanan</u> (KPPN.134-Semarang II) - Transport Lokal Narasumber LBI Semarang - Transport Lokal Narasumber II inspektorat - Hotel narasumber LBI - Hotel narasumber Inspektorat kota salatiga - Transport peserta - uang saku peserta [55 ORG x 3 HARI] - paket fullboard peserta Eselon III [49 ORG x 2 HARI] - Paket fullboard peserta eselon I dan Gol IV [6 ORG x 2 HARI]	1.0 OK 1.0 OK 1.0 OH 2.0 OH 55.0 OK 165.0 OH 98.0 OH 12.0 OH	400,000 300,000 700,000 700,000 150,000 130,000 600,000 650,000	99,100,000 400,000 300,000 700,000 1,400,000 8,250,000 21,450,000 58,800,000 7,800,000	BLU
IF	<i>OPERASIONAL SATUAN PENGAWAS INTERNAL</i>			7,813,000	
525112	<u>Belanja Barang</u> (KPPN.134-Semarang II) - Konsumsi Jamuan Tamu [15 ORG x 2 KEG]	30.0 OK	38,000	1,140,000	BLU
525114	<u>Belanja Pemeliharaan</u> (KPPN.134-Semarang II) - Pemeliharaan kendaraan dinas	1.0 UT	5,473,000	5,473,000	BLU
525119	<u>Belanja Penyediaan Barang dan Jasa BLU Lainnya</u> (KPPN.134-Semarang II) - Kontribusi pelatihan/workshop	2.0 OK	600,000	1,200,000	BLU
LA	<i>PENGLOLAAN MAHAD RAPAT KOORDINASI PENGLOLA DAN PENGASUH MAHAD</i>			10,250,000	
525112	<u>Belanja Barang</u> (KPPN.134-Semarang II) - Konsumsi [10 ORG x 4 KEG] - Fotocopy dan Jilid	40.0 OH 5.0 BH	25,000 250,000	2,250,000 1,000,000 1,250,000	BLU
525115	<u>Belanja Perjalanan</u> (KPPN.134-Semarang II) - Transport Pengasuh Pesantren [10 ORG x 4 KEG]	40.0 OK	200,000	8,000,000	BLU
LB	<i>PEMBINAAN TAHSIN DAN TAHFIZ AL-QURAN, FIQH, BAHASA ARAB, BAHASA INGGRIS DAN AKHLAQ</i>			32,200,000	



KODE	PROGRAM/ KEGIATAN/ KRO/ RO/ KOMPONEN/ SUBKOMP/ DETIL	PERHITUNGAN TAHUN 2022			SD/ CP	
		VOLUME	HARGA SATUAN	JUMLAH BIAYA		
(1)	(2)	(3)	(4)	(5)	(6)	
525113	<u>Belanja Jasa</u> (KPPN.134-Semarang II) - Pembina Tahsin dan Tahfidz Al-Quran [5 ORG x 28 KALI] - Pembina Fiqh [5 ORG x 28 KALI] - Pembina Bahasa Arab [4 ORG x 28 KALI] - Pembina Bahasa Inggris [4 ORG x 28 KALI] - Pembina Akhlaq [5 ORG x 28 KALI]	140.0 OK 140.0 OK 112.0 OK 112.0 OK 140.0 OK	50,000 50,000 50,000 50,000 50,000	7,000,000 7,000,000 5,600,000 5,600,000 7,000,000	32,200,000	BLU
LC	<i>PENYUSUNAN MODUL MEMBACA DAN TAHFIZ AL-QURAN, FIQH DAN MENULIS ARAB</i>			7,800,000		
525112	<u>Belanja Barang</u> (KPPN.134-Semarang II) - Snack Konsumsi Peserta - Konsumsi Peserta	20.0 OH 20.0 OH	10,000 20,000	200,000 400,000	600,000	BLU
525113	<u>Belanja Jasa</u> (KPPN.134-Semarang II) - Narasumber [4 ORG x 2 JAM]	8.0 OJ	900,000	7,200,000	7,200,000	BLU
LD	<i>KEGIATAN MAHAD</i>			116,873,000		
525112	<u>Belanja Barang</u> (KPPN.134-Semarang II) - Snack Konsumsi Peserta [250 ORG x 3 KEG] - Konsumsi makan Besar [250 ORG x 3 KEG] - Cetak buku kenangan - Cetak Buku majmuk	750.0 OH 750.0 OH 111.0 BH 183.0 BH	10,000 20,000 50,000 25,000	7,500,000 15,000,000 5,550,000 4,575,000	32,625,000	BLU
525113	<u>Belanja Jasa</u> (KPPN.134-Semarang II) - Narasumber [11 ORG x 1 JAM x 1 KEG]	11.0 OJ	900,000	9,900,000	9,900,000	BLU
525115	<u>Belanja Perjalanan</u> (KPPN.134-Semarang II) - uang saku pengelola [5 ORG x 2 HARI] - uang saku pengurus [48 ORG x 2 HARI] - Penginapan Pengurus - Penginapan pengelola - Transport Narasumber	10.0 OH 96.0 OH 48.0 OH 5.0 OH 1.0 OK	250,000 100,000 100,000 200,000 500,000	2,500,000 9,600,000 4,800,000 1,000,000 500,000	18,400,000	BLU
525119	<u>Belanja Penyediaan Barang dan Jasa BLU Lainnya</u> (KPPN.134-Semarang II) - Sewa Tratak [25 PLONG x 4 KEG] - Sewa Sound System dan Video Shooting - Sewa Kursi [175 BH x 4 KEG] - Sewa Transportasi dan biro perjalanan studi banding [1 BUS x 2 HARI]	100.0 PLONG 4.0 KEG 700.0 BH 2.0 BUS	100,000 4,712,000 3,000 12,500,000	10,000,000 18,848,000 2,100,000 25,000,000	55,948,000	BLU
LE	<i>PELEPASAN MAHASANTRI</i>			20,050,000		



KODE	PROGRAM/ KEGIATAN/ KRO/ RO/ KOMPONEN/ SUBKOMP/ DETIL	PERHITUNGAN TAHUN 2022			SD/ CP
		VOLUME	HARGA SATUAN	JUMLAH BIAYA	
(1)	(2)	(3)	(4)	(5)	(6)
525112	<u>Belanja Barang</u> (KPPN.134-Semarang II) - Snack Konsumsi Peserta [107 ORG x 1 KEG] - Konsumsi makan Besar [20 ORG x 1 KEG] - Cetak banner, sertifikat - Samir, Slemgang, Sampul Ijazah	107.0 OH 20.0 OH 1.0 PKT 100.0 OK	10,000 20,000 780,000 100,000	12,250,000 1,070,000 400,000 780,000 10,000,000	BLU
525113	<u>Belanja Jasa</u> (KPPN.134-Semarang II) - Narasumber	3.0 OJ	900,000	2,700,000	BLU
525119	<u>Belanja Penyediaan Barang dan Jasa BLU Lainnya</u> (KPPN.134-Semarang II) - Sewa Sound System dan Video Shooting - Sewa Tenda dll	1.0 PKT 1.0 PKT	2,100,000 3,000,000	5,100,000 2,100,000 3,000,000	BLU
LF	<i>MENTORING MATRIKULASI MEMBACA AL QURAN</i>			172,000,000	
525113	<u>Belanja Jasa</u> (KPPN.134-Semarang II) - Honor Petugas Monitoring MMQ [5 ORG x 16 KALI] - Honor Penguji Ujian Akhir MMQ - Honor Tutor Mentoring BTQ	80.0 OK 1600.0 ORG 1600.0 OK	150,000 25,000 75,000	172,000,000 12,000,000 40,000,000 120,000,000	BLU
LG	<i>Perjalanan Dinas Delegasi FGD Mahad se Indonesia</i>			24,500,000	
525115	<u>Belanja Perjalanan</u> (KPPN.134-Semarang II) - Uang Harian Jakarta [5 ORG x 3 HARI] - Tiket Pesawat Jakarta - Transport Lokal Jakarta - Hotel Jakarta [5 ORG x 2 HARI]	15.0 OH 5.0 OK 5.0 OK 10.0 OH	500,000 2,100,000 300,000 500,000	24,500,000 7,500,000 10,500,000 1,500,000 5,000,000	BLU
MA	<i>USER EDUCATION PERPUSTAKAAN</i>			10,450,000	
525112	<u>Belanja Barang</u> (KPPN.134-Semarang II) - Konsumsi Tutor - MMT - Pelaporan	30.0 OH 3.0 BH 1.0 KEG	30,000 150,000 100,000	1,450,000 900,000 450,000 100,000	BLU
525113	<u>Belanja Jasa</u> (KPPN.134-Semarang II) - Tutor Library User Education	30.0 ORG	300,000	9,000,000	BLU
MC	<i>DELEGASI SEMINAR DAN SEJENISNYA</i>			57,100,000	



KODE	PROGRAM/ KEGIATAN/ KRO/ RO/ KOMPONEN/ SUBKOMP/ DETIL	PERHITUNGAN TAHUN 2022			SD/ CP
		VOLUME	HARGA SATUAN	JUMLAH BIAYA	
(1)	(2)	(3)	(4)	(5)	(6)
525115	<u>Belanja Perjalanan</u> (KPPN.134-Semarang II) - Hotel Jakarta [2 ORG x 1 HARI x 5 KEG] - Tiket Pesawat PP Jakarta [2 ORG x 4 KEG] - Uang Harian Jakarta [2 ORG x 3 HARI x 4 KEG]	10.0 OH 8.0 OK 24.0 OH	650,000 2,000,000 400,000	32,100,000 6,500,000 16,000,000 9,600,000	BLU
525119	<u>Belanja Penyediaan Barang dan Jasa BLU Lainnya</u> (KPPN.134-Semarang II) - Biaya Kontribusi	10.0 OK	2,500,000	25,000,000 25,000,000	BLU
MD	<i>SEMINAR PERPUSTAKAAN</i>			21,670,000	
525112	<u>Belanja Barang</u> (KPPN.134-Semarang II) - Snack dan Makan Peserta, Panitia, Narasumber dan Moderator - Spanduk / MMT - Pelaporan	114.0 OK 2.0 BH 1.0 KEG	30,000 150,000 100,000	3,820,000 3,420,000 300,000 100,000	BLU
525113	<u>Belanja Jasa</u> (KPPN.134-Semarang II) - Penanggung Jawab - Ketua - Sekretaris - Anggota - Narasumber Dinas Arsip dan Perpustakaan - Moderator	1.0 OK 1.0 OK 1.0 OK 7.0 OK 4.0 OJ 2.0 OK	450,000 400,000 300,000 300,000 900,000 500,000	7,850,000 450,000 400,000 300,000 2,100,000 3,600,000 1,000,000	BLU
525115	<u>Belanja Perjalanan</u> (KPPN.134-Semarang II) - Transport Peserta	100.0 OK	100,000	10,000,000 10,000,000	BLU
ME	<i>OPERASIONAL PERPUSTAKAAN</i>			28,570,000	
525114	<u>Belanja Pemeliharaan</u> (KPPN.134-Semarang II) - Pemeliharaan Komputer Layanan - Pemeliharaan Printer Perpustakaan - Pemeliharaan Sistem Perpustakaan - Perbaikan Loker	10.0 UNIT 2.0 UNIT 1.0 UNIT 1.0 PKT	700,000 300,000 15,000,000 3,970,000	26,570,000 7,000,000 600,000 15,000,000 3,970,000	BLU
525119	<u>Belanja Penyediaan Barang dan Jasa BLU Lainnya</u> (KPPN.134-Semarang II) - Biaya Kontribusi Keanggotaan Profesi	4.0 OK	500,000	2,000,000 2,000,000	BLU
MF	<i>LANGGANAN E JOURNAL DAN EBOOK</i>			75,000,000	
525119	<u>Belanja Penyediaan Barang dan Jasa BLU Lainnya</u> (KPPN.134-Semarang II) - Langganan E Book	12.0 BLN	6,250,000	75,000,000 75,000,000	BLU
MG	<i>JURNAL PUSTABIBLIA (PERPUSTAKAAN)</i>			20,220,000	



KODE	PROGRAM/ KEGIATAN/ KRO/ RO/ KOMPONEN/ SUBKOMP/ DETIL	PERHITUNGAN TAHUN 2022			SD/ CP
		VOLUME	HARGA SATUAN	JUMLAH BIAYA	
(1)	(2)	(3)	(4)	(5)	(6)
525112	<u>Belanja Barang</u> (KPPN.134-Semarang II) - Biaya Cetak	50.0 BH	60,000	3,000,000	BLU
525113	<u>Belanja Jasa</u> (KPPN.134-Semarang II) - Redaktur Pelaksana - Desain Grafis - Fotografer - Editor - Mitra Bestari - Honor Penulis	2.0 OT 2.0 OT 2.0 OT 2.0 OT 18.0 OT 160.0 HAL	400,000 180,000 180,000 150,000 500,000 40,000	800,000 360,000 360,000 300,000 9,000,000 6,400,000	BLU
MI	BEDAH BUKU			16,200,000	
525112	<u>Belanja Barang</u> (KPPN.134-Semarang II) - Snack dan Makan Peserta, Panitia, Narasumber dan Moderator - MMT - Pelaporan	228.0 OK 2.0 BH 2.0 KEG	25,000 150,000 100,000	5,700,000 300,000 200,000	BLU
525113	<u>Belanja Jasa</u> (KPPN.134-Semarang II) - Narasumber Dinas Arsip dan Perpustakaan - Moderator	10.0 OJ 2.0 OK	900,000 500,000	9,000,000 1,000,000	BLU
MK	PELATIHAN PEMANFAATAN KITAB BERBAHASA ARAB			11,670,000	
525112	<u>Belanja Barang</u> (KPPN.134-Semarang II) - Snack dan Makan Peserta, Panitia, Narasumber dan Moderator - MMT - Pelaporan	114.0 OK 2.0 BH 1.0 KEG	30,000 150,000 100,000	3,420,000 300,000 100,000	BLU
525113	<u>Belanja Jasa</u> (KPPN.134-Semarang II) - Narasumber Dinas Arsip dan Perpustakaan - Moderator - Penanggung Jawab - Ketua - Sekretaris - Anggota	4.0 OJ 2.0 OK 1.0 OK 1.0 OK 1.0 OK 7.0 OK	900,000 500,000 450,000 400,000 300,000 300,000	3,600,000 1,000,000 450,000 400,000 300,000 2,100,000	BLU
ML	LOMBA PERPUSTAKAAN			7,250,000	



KODE	PROGRAM/ KEGIATAN/ KRO/ RO/ KOMPONEN/ SUBKOMP/ DETIL	PERHITUNGAN TAHUN 2022			SD/ CP
		VOLUME	HARGA SATUAN	JUMLAH BIAYA	
(1)	(2)	(3)	(4)	(5)	(6)
525113	<u>Belanja Jasa</u> (KPPN.134-Semarang II)			4,250,000	BLU
	- Juri	2.0 OK	500,000	1,000,000	
	- Penanggung Jawab	1.0 OK	450,000	450,000	
	- Ketua	1.0 OK	400,000	400,000	
	- Sekretaris	1.0 OK	300,000	300,000	
	- Anggota	7.0 OK	300,000	2,100,000	
525119	<u>Belanja Penyediaan Barang dan Jasa BLU Lainnya</u> (KPPN.134-Semarang II)			3,000,000	BLU
	- JUARA 1	1.0 OK	1,500,000	1,500,000	
	- JUARA 2	1.0 OK	1,000,000	1,000,000	
	- JUARA 3	1.0 OK	500,000	500,000	
MM	<i>PELATIHAN MENULIS BUKU DAN ARTIKEL ILMIAH</i>			20,475,000	
525112	<u>Belanja Barang</u> (KPPN.134-Semarang II)			3,125,000	BLU
	- Snack dan Makan Peserta, Panitia, Narasumber dan Moderator	115.0 OK	25,000	2,875,000	
	- MMT	1.0 BH	150,000	150,000	
	- Pelaporan	1.0 KEG	100,000	100,000	
525113	<u>Belanja Jasa</u> (KPPN.134-Semarang II)			7,350,000	BLU
	- Narasumber Dinas Arsip dan Perpustakaan	4.0 OJ	900,000	3,600,000	
	- Moderator	1.0 OK	500,000	500,000	
	- Penanggung Jawab	1.0 OK	450,000	450,000	
	- Ketua	1.0 OK	400,000	400,000	
	- Sekretaris	1.0 OK	300,000	300,000	
	- Anggota	7.0 OK	300,000	2,100,000	
525115	<u>Belanja Perjalanan</u> (KPPN.134-Semarang II)			10,000,000	BLU
	- Transport Peserta	100.0 OK	100,000	10,000,000	
NA	<i>SEMINAR INTERNASIONAL BAHASA INGGRIS</i>			46,050,000	
525112	<u>Belanja Barang</u> (KPPN.134-Semarang II)			5,000,000	BLU
	- Cetak Materi	100.0 BH	50,000	5,000,000	
525113	<u>Belanja Jasa</u> (KPPN.134-Semarang II)			19,050,000	BLU
	- Penanggungjawab	1.0 OK	450,000	450,000	
	- Ketua	1.0 OK	400,000	400,000	
	- Anggota	8.0 OK	300,000	2,400,000	
	- Narasumber Luar Negeri (Profesional)	9.0 OJ	1,700,000	15,300,000	
	- Moderator	1.0 OK	500,000	500,000	



KODE	PROGRAM/ KEGIATAN/ KRO/ RO/ KOMPONEN/ SUBKOMP/ DETIL	PERHITUNGAN TAHUN 2022			SD/ CP
		VOLUME	HARGA SATUAN	JUMLAH BIAYA	
(1)	(2)	(3)	(4)	(5)	(6)
525115	<u>Belanja Perjalanan</u> (KPPN.134-Semarang II) - Paket Fullday Peserta	110.0 OH	200,000	22,000,000	BLU
NB	<u>PELATIHAN TOEFL 2022</u>			16,500,000	
525112	<u>Belanja Barang</u> (KPPN.134-Semarang II) - Modul Pelatihan TOEFL - Materi Pre Test dan Pos Test TOEFL	150.0 BH 150.0 BH	30,000 10,000	4,500,000 1,500,000	BLU
525113	<u>Belanja Jasa</u> (KPPN.134-Semarang II) - Tutor - Korektor	120.0 OTM 300.0 ORG	75,000 5,000	9,000,000 1,500,000	BLU
ND	<u>WORKSHOP PENYUSUNAN BANK SOAL TOAFL</u>			44,480,000	
525112	<u>Belanja Barang</u> (KPPN.134-Semarang II) - Sertifikat Peserta - Dokumentasi Laporan	24.0 BH 2.0 BH	5,000 100,000	120,000 200,000	BLU
525113	<u>Belanja Jasa</u> (KPPN.134-Semarang II) - Narasumber dari UIN Sunan Kalijaga dan UIN Walisongo - Moderator	6.0 OJ 2.0 OK	900,000 500,000	5,400,000 1,000,000	BLU
525115	<u>Belanja Perjalanan</u> (KPPN.134-Semarang II) - Transpot Narasumber - Transpot Moderator - Paket Fullboard Peserta [24 ORG x 2 HARI] - Uang Harian Peserta [24 ORG x 3 HARI] - Uang Transpot Peserta	2.0 OK 2.0 OK 48.0 OH 72.0 OH 24.0 OK	250,000 150,000 500,000 130,000 150,000	500,000 300,000 24,000,000 9,360,000 3,600,000	BLU
NE	<u>TALENT SCOUTING</u>			58,320,000	
525112	<u>Belanja Barang</u> (KPPN.134-Semarang II) - Cetak Modul Pembelajaran - Sertifikat Peserta - Dokumentasi Laporan	135.0 BH 25.0 BH 1.0 KEG	70,000 5,000 107,000	9,450,000 125,000 107,000	BLU



KODE	PROGRAM/ KEGIATAN/ KRO/ RO/ KOMPONEN/ SUBKOMP/ DETIL	PERHITUNGAN TAHUN 2022			SD/ CP
		VOLUME	HARGA SATUAN	JUMLAH BIAYA	
(1)	(2)	(3)	(4)	(5)	(6)
525113	<u>Belanja Jasa</u> (KPPN.134-Semarang II)			20,520,000	BLU
	- Pengawas Ujian	3.0 OK	100,000	300,000	
	- Korektor	64.0 ORG	5,000	320,000	
	- Juri Lomba	4.0 OK	300,000	1,200,000	
	- Tutor	310.0 OJ	50,000	15,500,000	
	- Narasumber Dinas Kebudayaan	3.0 OJ	900,000	2,700,000	
	- Moderator	1.0 OK	500,000	500,000	
525119	<u>Belanja Penyediaan Barang dan Jasa BLU Lainnya</u> (KPPN.134-Semarang II)			28,118,000	BLU
	- Hadiah Juara 1	4.0 OK	1,500,000	6,000,000	
	- Hadiah Juara 2	4.0 OK	1,000,000	4,000,000	
	- Hadiah Juara 3	4.0 OK	500,000	2,000,000	
	- Tes TOEFL ITP Peserta Terbaik	10.0 OK	421,800	4,218,000	
	- Outbond	35.0 OK	340,000	11,900,000	
OA	<i>SOSIALISASI DAN PENCITRAAN FTIK</i>			57,145,000	
525112	<u>Belanja Barang</u> (KPPN.134-Semarang II)			11,388,000	BLU
	- Agenda Berlogo FTIK	101.0 BH	40,000	4,040,000	
	- Kalender Duduk	100.0 BH	50,000	5,000,000	
	- Bolpoin Berlogo FTIK	437.0 BH	4,000	1,748,000	
	- Cetak Brosur / Lifleet	200.0 LBR	3,000	600,000	
525113	<u>Belanja Jasa</u> (KPPN.134-Semarang II)			4,450,000	BLU
	- Penanggungjawab [1 ORG x 1 KEG]	1.0 OK	450,000	450,000	
	- Ketua [1 ORG x 1 KEG]	1.0 OK	400,000	400,000	
	- Sekretaris [1 ORG x 1 KEG]	1.0 OK	300,000	300,000	
	- Anggota [11 ORG x 1 KEG]	11.0 OK	300,000	3,300,000	
525115	<u>Belanja Perjalanan</u> (KPPN.134-Semarang II)			28,607,000	BLU
	- Uang Harian Petugas Sosialisasi [2 ORG x 4 JUR x 5 LOK x 1 HARI]	40.0 OH	200,000	8,000,000	
	- Transport [3 ORG x 10 LOK]	30.0 OK	433,900	13,017,000	
	- Penginapan [10 ORG x 1 MLM]	10.0 OH	759,000	7,590,000	
525119	<u>Belanja Penyediaan Barang dan Jasa BLU Lainnya</u> (KPPN.134-Semarang II)			12,700,000	BLU
	- Administrasi Lokal Sekolah	18.0 LOK	350,000	6,300,000	
	- Pembuatan Vandel	16.0 BH	400,000	6,400,000	
OB	<i>ART AND LANGUAGE EXHIBITION (ALE) ARAB INGGRIS</i>			26,755,000	



KODE	PROGRAM/ KEGIATAN/ KRO/ RO/ KOMPONEN/ SUBKOMP/ DETIL	PERHITUNGAN TAHUN 2022			SD/ CP
		VOLUME	HARGA SATUAN	JUMLAH BIAYA	
(1)	(2)	(3)	(4)	(5)	(6)
525112	<u>Belanja Barang</u> (KPPN.134-Semarang II) - Kesekretariatan, fotokopi, print dll	1.0 KEG	755,000	755,000	BLU
525119	<u>Belanja Penyediaan Barang dan Jasa BLU Lainnya</u> (KPPN.134-Semarang II) - Video Shooting, editing drama - Sewa Kostum pemain - Dekorasi - Lighting, Sound System	1.0 KEG 42.0 BH 1.0 KEG 1.0 KEG	3,000,000 250,000 5,000,000 7,500,000	3,000,000 10,500,000 5,000,000 7,500,000	BLU
OC	PENDELEGASIAN DOSEN DAN KARYAWAN FTIK			178,921,000	
525115	<u>Belanja Perjalanan</u> (KPPN.134-Semarang II) - Tiket Pesawat Jakarta PP Pendelegasian Dosen FTIK [3 ORG x 4 KALI] - Uang Harian DKI Jakarta Pendelegasian DOsen FTIK [3 ORG x 3 KALI x 3 HARI] - Hotel Jakarta Pendelegasian Dosen FTIK [3 ORG x 3 KALI x 2 HARI] - Transport Tiket Pesawat luar jawa [10 ORG x 2 KALI] - Hotel luar jawa [6 ORG x 3 HARI] - Uang Harian luar jawa [9 ORG x 4 HARI] - Transport Jawa Tengah, Jatim, Jabar, DIY [5 ORG x 3 KALI] - Uang Harian Jawa Tengah, Jatim, Jabar DIY	12.0 OK 27.0 OH 18.0 OH 20.0 OK 18.0 OH 36.0 OH 15.0 OK	2,003,000 530,000 575,000 4,000,000 550,000 440,000 499,000	24,036,000 14,310,000 10,350,000 80,000,000 9,900,000 15,840,000 7,485,000	BLU
OD	BAHAN DAN PERLENGKAPAN LABORATORIUM DALM RANGKA PEMBELAJARAN (FTIK)	68.0 OH	250,000	17,000,000	
				38,308,000	



KODE	PROGRAM/ KEGIATAN/ KRO/ RO/ KOMPONEN/ SUBKOMP/ DETIL	PERHITUNGAN TAHUN 2022			SD/ CP
		VOLUME	HARGA SATUAN	JUMLAH BIAYA	
(1)	(2)	(3)	(4)	(5)	(6)
525112	<u>Belanja Barang</u> (KPPN.134-Semarang II)			38,308,000	BLU
	- Lighting studio plus tripod lighting	4.0 BH	768,000	3,072,000	
	- Kain Hijau Background	20.0 M2	75,000	1,500,000	
	- Webcam (PGMI, PBA, TBI, PIAUD)	4.0 BH	811,000	3,244,000	
	- Headset (PIAUD, PGMI)	4.0 BH	450,000	1,800,000	
	- Kontainer bahan praktikum khot wa imla (PBA)	1.0 BH	962,000	962,000	
	- Alat Peraga mengajar TK/PAUD	10.0 BH	250,000	2,500,000	
	- Triplek, Lem, stiker dll (T. Matematika)	20.0 BH	250,000	5,000,000	
	- larutan kimia, bahan mekanika, preparat biologi (IPA)	6.0 SET	800,000	4,800,000	
	- Paket praktikum hidroponik (PGMI)	10.0 BH	300,000	3,000,000	
	- Mini Equalizer (BKPI)	2.0 BH	990,000	1,980,000	
	- Kit Alat Peraga Matematika IPA SD/MI (PGMI)	4.0 BH	500,000	2,000,000	
	- Microphone podcast (TBI)	4.0 BH	500,000	2,000,000	
	- Kain dan MMT ornamen pintu ka,bah (PAI)	30.0 M2	110,000	3,300,000	
	- Lighting studio plus tripod lighting Prodi BKPI	1.0 SET	950,000	950,000	
	- Briket TV Standing Lab. Studio BKPI	1.0 SET	950,000	950,000	
	- Stabilizer kamera lab studio BKPI	1.0 SET	750,000	750,000	
	- Webcam Nemesis Prodi BKPI	1.0 BH	500,000	500,000	
OE	LOKAKARYA PENYUSUNAN BORANG AKREDITASI PRODI 4 PRODI FTIK			148,850,000	
525113	<u>Belanja Jasa</u> (KPPN.134-Semarang II)			14,500,000	BLU
	- Narasumber (Kemendikbud)	8.0 OJ	1,000,000	8,000,000	
	- Narasumber Eselon I	4.0 OJ	1,100,000	4,400,000	
	- Moderator (Kementerian Agama luar instansi)	3.0 OK	700,000	2,100,000	
525115	<u>Belanja Perjalanan</u> (KPPN.134-Semarang II)			134,350,000	BLU
	- Paket Fullboard Peserta dalam dan luar (stakeholder) [40 ORG x 2 HARI x 2 PRODI]	160.0 OH	550,000	88,000,000	
	- Transport Peserta dalam dan Luar (Stakeholder) [40 ORG x 2 PRODI]	80.0 OK	150,000	12,000,000	
	- Uang harian Peserta dalam dan Luar (stakeholder) [40 ORG x 3 HARI x 2 PRODI]	240.0 OH	130,000	31,200,000	
	- Hotel Narasumber	4.0 OH	600,000	2,400,000	
	- Transport Narasumber	3.0 OK	250,000	750,000	
OI	PELATIHAN DAN PENGEMBANGAN KINERJA PEGAWAI			30,000,000	
525119	<u>Belanja Penyediaan Barang dan Jasa BLU Lainnya</u> (KPPN.134-Semarang II)			30,000,000	BLU
	- Paket Pelatihan admin dan tenaga kebersihan	2.0 KEG	15,000,000	30,000,000	
OJ	PERTEMUAN ASOSIASI PROGRAM STUDI TBI, PIAUD, TADRIS IPA FTIK			87,300,000	



KODE	PROGRAM/ KEGIATAN/ KRO/ RO/ KOMPONEN/ SUBKOMP/ DETIL	PERHITUNGAN TAHUN 2022			SD/ CP
		VOLUME	HARGA SATUAN	JUMLAH BIAYA	
(1)	(2)	(3)	(4)	(5)	(6)
525113	<u>Belanja Jasa</u> (KPPN.134-Semarang II)			22,450,000	BLU
	- Moderator	6.0 OK	700,000	4,200,000	
	- Narsum Eselon II kemendikbud [2 ORG x 2 JAM x 3 KEG]	12.0 OJ	1,000,000	12,000,000	
	- Penanggungjawab	1.0 OK	450,000	450,000	
	- Ketua	1.0 OK	400,000	400,000	
	- Sekretaris	1.0 OK	300,000	300,000	
	- Anggota	17.0 OK	300,000	5,100,000	
525115	<u>Belanja Perjalanan</u> (KPPN.134-Semarang II)			64,850,000	BLU
	- Akomodasi Hotel Narsum	5.0 OH	500,000	2,500,000	
	- Transport Narasumber	6.0 ORG	2,000,000	12,000,000	
	- Paket Fullboard Peserta dan Panitia [23 ORG x 2 KEG]	46.0 OK	550,000	25,300,000	
	- Transport Peserta dan Panitia [63 ORG x 1 KEG]	63.0 OK	150,000	9,450,000	
	- Uang harian Peserta [20 ORG x 2 HARI x 3 KEG]	120.0 OH	130,000	15,600,000	
OK	<i>RAPAT KOORDINASI PERKULIAHAN (FTIK)</i>			31,590,000	
525112	<u>Belanja Barang</u> (KPPN.134-Semarang II)			7,290,000	BLU
	- Konsumsi Makan Peserta Luar	162.0 OK	45,000	7,290,000	
525115	<u>Belanja Perjalanan</u> (KPPN.134-Semarang II)			24,300,000	BLU
	- Transport Peserta Luar	162.0 OK	150,000	24,300,000	
OL	<i>PELATIHAN MEDIA PEMBELAJARAN BERBASIS ICT BAGI DOSEN FTIK</i>			79,600,000	
525112	<u>Belanja Barang</u> (KPPN.134-Semarang II)			1,500,000	BLU
	- Masker, Handsinitizer	100.0 BH	15,000	1,500,000	
525113	<u>Belanja Jasa</u> (KPPN.134-Semarang II)			4,300,000	BLU
	- Narasumber dari Kemendikbud [2 ORG x 2 JPL x 1 KEG]	4.0 OJ	900,000	3,600,000	
	- Moderator [1 ORG x 1 KEG]	1.0 OK	700,000	700,000	
525115	<u>Belanja Perjalanan</u> (KPPN.134-Semarang II)			73,800,000	BLU
	- Paket Fullboard Peserta dan Panitia [80 ORG x 1 HARI x 1 KEG]	80.0 OH	500,000	40,000,000	
	- Transport Peserta dan Panitia [80 ORG x 1 KEG]	80.0 OK	150,000	12,000,000	
	- Uang Saku Peserta [80 ORG x 2 HARI x 1 KEG]	160.0 OH	130,000	20,800,000	
	- Transport Narsum Moderator	2.0 OK	500,000	1,000,000	
OM	<i>PELATIHAN PENULISAN ARTIKEL TERINDEKS SCOPUS</i>			92,500,000	



KODE	PROGRAM/ KEGIATAN/ KRO/ RO/ KOMPONEN/ SUBKOMP/ DETIL	PERHITUNGAN TAHUN 2022			SD/ CP
		VOLUME	HARGA SATUAN	JUMLAH BIAYA	
(1)	(2)	(3)	(4)	(5)	(6)
525113	<u>Belanja Jasa</u> (KPPN.134-Semarang II) - Honor Narasumber Luar Kementerian setara eselon 1 [3 ORG x 4 JAM] - Honor Moderator Luar Kementerian	12.0 OJ 3.0 OK	1,400,000 700,000	18,900,000 16,800,000 2,100,000	BLU
525115	<u>Belanja Perjalanan</u> (KPPN.134-Semarang II) - Transport Peserta - Paket Full Board Peserta [40 ORG x 2 HARI] - Uang Saku Peserta [40 ORG x 3 HARI] - Transport Narasumber	40.0 OK 80.0 OH 120.0 OH 4.0 OK	200,000 600,000 130,000 500,000	73,600,000 8,000,000 48,000,000 15,600,000 2,000,000	BLU
ON	VISITASI AKREDITASI PRODI T. IPA, PIAUD, PPG, BKPI FTIK			32,450,000	
525112	<u>Belanja Barang</u> (KPPN.134-Semarang II) - Snack Asesor, Tim Penyusun, Undangan [110 ORG x 5 PRODI] - Makan Asesor, Tim Penyusun, Undangan [100 ORG x 5 PRODI]	550.0 OH 500.0 OH	15,000 30,000	23,250,000 8,250,000 15,000,000	BLU
525115	<u>Belanja Perjalanan</u> (KPPN.134-Semarang II) - Transport Alumni, mahasiswa undangan dalam kota - Transport Alumni, mahasiswa undangan luar kota	40.0 OK	150,000	9,200,000 6,000,000	BLU
OO	EVALUASI HASIL PELAKSANAAN AKREDITASI PRODI PIAUD/T. IPA FTIK	16.0 OK	200,000	3,200,000	
525113	<u>Belanja Jasa</u> (KPPN.134-Semarang II) - Honor Narasumber Luar Kementerian setara eselon 1 [2 ORG x 2 JAM] - Honor Moderator Luar Kementerian	4.0 OJ	1,000,000	41,400,000 4,700,000 4,000,000	BLU
525115	<u>Belanja Perjalanan</u> (KPPN.134-Semarang II) - Paket Fullboard Peserta dalam dan luar (stakeholder) [35 ORG x 1 HARI x 1 PRODI] - Transport Peserta dalam dan Luar (Stakeholder) [35 ORG x 1 PRODI] - Uang harian Peserta dalam dan Luar (stakeholder) [35 ORG x 2 HARI x 1 PRODI] - Hotel Narasumber - Transport Narasumber	1.0 OK 35.0 OH 35.0 OK 70.0 OH	700,000 550,000 150,000 130,000	36,700,000 19,250,000 5,250,000 9,100,000	BLU
OP	WORKSHOP PENYUSUNAN RENCANA KERJA DAN ANGGARAN TAHUN 2023 FTIK	1.0 OH	600,000	600,000	
525115	<u>Belanja Perjalanan</u> (KPPN.134-Semarang II) - Transport Narasumber dan Moderator	1.0 OK	2,500,000	2,500,000 600,000	BLU
OQ	PENDAMPINGAN MANAJEMEN MUTU MADRASAH BERBASIS PRODI DI FTIK	2.0 OH	300,000	600,000	
				71,500,000	



KODE	PROGRAM/ KEGIATAN/ KRO/ RO/ KOMPONEN/ SUBKOMP/ DETIL	PERHITUNGAN TAHUN 2022			SD/ CP
		VOLUME	HARGA SATUAN	JUMLAH BIAYA	
(1)	(2)	(3)	(4)	(5)	(6)
525112	<u>Belanja Barang</u> (KPPN.134-Semarang II) - Belanja bahan terkait binaan	8.0 BH	2,000,000	16,000,000	BLU
525115	<u>Belanja Perjalanan</u> (KPPN.134-Semarang II) - Uang Harian Monitoring lokasi binaan [3 ORG x 10 LOK x 2 KALI] - Transport Monitoring dalam kota Salatiga [3 ORG x 5 KALI x 10 LOK] - Transport Monitoring luar kota (Kab. Semarang, Magelang) [3 ORG x 10 LOK x 2 KALI]	60.0 OH	300,000	18,000,000	BLU
	<i>BIMBINGAN TEKNIS AKREDITASI PRODI MANDIRI LAMDIK FTIK</i>	60.0 OK	250,000	15,000,000	
OR	<u>Belanja Perjalanan</u>			2,200,000	
525115	(KPPN.134-Semarang II) - Penginapan Narasumber Moderator - Transport Narasumber Moderator	2.0 OH	600,000	1,200,000	BLU
	<i>PELATIHAN MANAJEMEN PENGELOLAAN JURNAL PADA FTIK</i>	2.0 OK	500,000	1,000,000	
OT				70,510,000	
525112	<u>Belanja Barang</u> (KPPN.134-Semarang II) - Pembelian masker/handsinitizer	61.0 BH	10,000	610,000	BLU
525113	<u>Belanja Jasa</u> (KPPN.134-Semarang II) - Honor Narasumber Kemendikbud setara eselon 1 - Honor Moderator Kemendikbud	6.0 OJ	1,400,000	8,400,000	BLU
	<u>Belanja Perjalanan</u>	1.0 OK	700,000	700,000	
525115	(KPPN.134-Semarang II) - Transport Peserta (dalam dan Kemendikbud) - Paket Full Board Peserta (dalam dan Kemendikbud) - Uang Saku Peserta (dalam dan Kemendikbud) [60 ORG x 2 HARI] - Penginapan Narasumber - Transport Narasumber	60.0 OK	150,000	9,000,000	BLU
	<i>WEBINAR / SEMINAR PROGRAM STUDI FTIK</i>	2.0 OH	600,000	1,200,000	
		2.0 OK	1,000,000	2,000,000	
OX	<u>Belanja Barang</u>			72,150,000	
525112	(KPPN.134-Semarang II) - Snack Peserta/Panitia - Makan Panitia	880.0 OK	15,000	13,200,000	BLU
		80.0 OK	15,000	1,200,000	



KODE	PROGRAM/ KEGIATAN/ KRO/ RO/ KOMPONEN/ SUBKOMP/ DETIL	PERHITUNGAN TAHUN 2022			SD/ CP
		VOLUME	HARGA SATUAN	JUMLAH BIAYA	
(1)	(2)	(3)	(4)	(5)	(6)
525113	<u>Belanja Jasa</u> (KPPN.134-Semarang II) - Narasumber dari luar Satker [1 ORG x 3 JAM x 7 KEG] - Moderator - Penanggungjawab - Ketua - Sekretaris - Anggota	21.0 OJ 7.0 OK 7.0 OK 7.0 OK 7.0 OK 49.0 OK	900,000 700,000 450,000 400,000 300,000 300,000	46,550,000 18,900,000 4,900,000 3,150,000 2,800,000 2,100,000 14,700,000	BLU
525115	<u>Belanja Perjalanan</u> (KPPN.134-Semarang II) - Akomodasi Hotel Narsum - Transport Narasumber	7.0 OH 7.0 OK	600,000 1,000,000	11,200,000 4,200,000 7,000,000	BLU
OY	<i>PERTEMUAN ASOSIASI PROGRAM STUDI BKPI DAN WORKSHOP SKL DAN PROFIL LULUSAN FTIK</i>			40,100,000	
525113	<u>Belanja Jasa</u> (KPPN.134-Semarang II) - Narsum Eselon II kemendikbud - Moderator	4.0 OJ 1.0 OK	1,000,000 700,000	4,700,000 4,000,000 700,000	BLU
525115	<u>Belanja Perjalanan</u> (KPPN.134-Semarang II) - Akomodasi Hotel Narsum - Transport Narasumber - Paket Fullboard Peserta dan Panitia - Transport Peserta dan Panitia - Uang harian Peserta	1.0 OH 2.0 OK 40.0 OH 20.0 OK 60.0 OH	600,000 2,000,000 500,000 150,000 130,000	35,400,000 600,000 4,000,000 20,000,000 3,000,000 7,800,000	BLU
OZ	<i>BIMBINGAN TEKNIS PENYUSUNAN SASARAN KINERJA PEGAWAI PP NOMOR 30/2019 FTIK</i>			49,000,000	
525113	<u>Belanja Jasa</u> (KPPN.134-Semarang II) - Narsum Eselon II kemendikbud - Moderator	6.0 OJ 1.0 OK	900,000 700,000	6,100,000 5,400,000 700,000	BLU
525115	<u>Belanja Perjalanan</u> (KPPN.134-Semarang II) - Akomodasi Hotel Narsum - Transport Narasumber - Paket Fullday Peserta dalam dan luar (stakeholder) - Transport Peserta dalam dan Luar (Stakeholder) - Uang harian Peserta dalam dan Luar (stakeholder)	2.0 OH 2.0 OK 80.0 OH 80.0 OK 80.0 OH	650,000 1,000,000 250,000 150,000 95,000	42,900,000 1,300,000 2,000,000 20,000,000 12,000,000 7,600,000	BLU
QA	<i>SOSIALISASI PENERIMAAN MAHASISWA BARU TA 2022</i>			11,200,000	



KODE	PROGRAM/ KEGIATAN/ KRO/ RO/ KOMPONEN/ SUBKOMP/ DETIL	PERHITUNGAN TAHUN 2022			SD/ CP
		VOLUME	HARGA SATUAN	JUMLAH BIAYA	
(1)	(2)	(3)	(4)	(5)	(6)
525112	<u>Belanja Barang</u> (KPPN.134-Semarang II) - Cetak Kalender	200.0 BH	50,000	10,000,000	BLU
525115	<u>Belanja Perjalanan</u> (KPPN.134-Semarang II) - Transport petugas sosialisasi ke kota Prop Jateng	2.0 OK	300,000	600,000	BLU
525119	<u>Belanja Penyediaan Barang dan Jasa BLU Lainnya</u> (KPPN.134-Semarang II) - Bantuan Administrasi Sekolah	2.0 LOK	300,000	600,000	BLU
QB	<i>PENDELEGASIAN DOSEN DAN KARYAWAN</i>			85,125,000	
525115	<u>Belanja Perjalanan</u> (KPPN.134-Semarang II) - Tiket Pesawat PP Jakarta [5 ORG x 2 KALI] - Hotel Peserta di Jakarta [5 ORG x 5 KALI x 1 HARI] - Uang Harian Peserta Jakarta - Tiket PP Pulau Jawa (Bandung, Bogor, Surabaya, Jember, DIY) - Hotel Peserta Pulau Jawa - Tiket PP Jateng dan sekitarnya - Uang Harian Peserta Pulau Jawa - Uang Harian Peserta Jateng dan sekitarnya - Hotel Peserta Jateng dan sekitarnya	10.0 OK 25.0 OK 53.0 OH 5.0 OK 5.0 OH 5.0 OK 15.0 OH 20.0 OH 20.0 OH	2,100,000 712,000 300,000 665,000 510,000 678,000 304,000 430,000 400,000	21,000,000 17,800,000 15,900,000 3,325,000 2,550,000 3,390,000 4,560,000 8,600,000 8,000,000	BLU
QC	<i>PENINGKATAN SDM DOSEN / KARYAWAN FAKULTAS SYARIAH</i>			50,000,000	
525119	<u>Belanja Penyediaan Barang dan Jasa BLU Lainnya</u> (KPPN.134-Semarang II) - Pengiriman delegasi Pelatihan/Diklat/ Seminar	5.0 OK	10,000,000	50,000,000	BLU
QF	<i>RAPAT KOORDINASI DOSEN DAN DOSEN LUAR BIASA FAKULTAS SYARIAH</i>			13,500,000	
525115	<u>Belanja Perjalanan</u> (KPPN.134-Semarang II) - Transport peserta rakor dosen [45 ORG x 2 KEG]	90.0 OK	150,000	13,500,000	BLU
QH	<i>SEMINAR NASIONAL FAKULTAS SYARIAH</i>			27,410,000	
525112	<u>Belanja Barang</u> (KPPN.134-Semarang II) - Perlengkapan Peserta - Dokumentasi Laporan - Cetak Vandel - MMT	100.0 BH 1.0 KEG 3.0 BH 8.0 M2	100,000 100,000 250,000 20,000	10,000,000 100,000 750,000 160,000	BLU



KODE	PROGRAM/ KEGIATAN/ KRO/ RO/ KOMPONEN/ SUBKOMP/ DETIL	PERHITUNGAN TAHUN 2022			SD/ CP
		VOLUME	HARGA SATUAN	JUMLAH BIAYA	
(1)	(2)	(3)	(4)	(5)	(6)
525113	<u>Belanja Jasa</u> (KPPN.134-Semarang II) - Narasumber dari Kejaksaan/ Kemenkumham [1 ORG x 3 JAM x 2 KEG] - Moderator dari Kejaksaan [1 ORG x 2 KEG]	6.0 OJ 2.0 OK	1,400,000 500,000	9,400,000 8,400,000 1,000,000	BLU
525115	<u>Belanja Perjalanan</u> (KPPN.134-Semarang II) - Hotel Narasumber [2 ORG x 1 HARI] - Tiket PP Narsum Kalimantan	2.0 OH 2.0 OK	500,000 3,000,000	7,000,000 1,000,000 6,000,000	BLU
QJ	SEMINAR NASIONAL PRODI HES (Daring)			4,600,000	
525112	<u>Belanja Barang</u> (KPPN.134-Semarang II) - Fotokopi dan penjiilidan laporan	1.0 KEG	100,000	100,000	BLU
525113	<u>Belanja Jasa</u> (KPPN.134-Semarang II) - Narasumber MAHKAMAH AGUNG [2 ORG x 2 JAM] - Moderator	4.0 OJ 1.0 OK	1,000,000 500,000	4,500,000 4,000,000 500,000	BLU
QK	SEMINAR NASIONAL PRODI HTN (Daring)			4,600,000	
525112	<u>Belanja Barang</u> (KPPN.134-Semarang II) - Fotokopi dan penjiilidan laporan	1.0 KEG	100,000	100,000	BLU
525113	<u>Belanja Jasa</u> (KPPN.134-Semarang II) - Narasumber MAHKAMAH AGUNG [2 ORG x 2 JAM] - Moderator	4.0 OJ 1.0 OK	1,000,000 500,000	4,500,000 4,000,000 500,000	BLU
QL	SEMINAR INTERNASIONAL (DARING)			19,200,000	
525112	<u>Belanja Barang</u> (KPPN.134-Semarang II) - Cetak Laporan	1.0 KEG	100,000	100,000	BLU
525113	<u>Belanja Jasa</u> (KPPN.134-Semarang II) - Narasumber Luar Negeri - Narasumber Dalam Negeri - Moderator dari Kejaksaan	6.0 OJ 3.0 OJ 1.0 OK	2,500,000 1,200,000 500,000	19,100,000 15,000,000 3,600,000 500,000	BLU
QM	PENGABDIAN PADA MASYARAKAT(SOSIALISASI PENGUKURAN ARAH KIBLAT, PENYULUHAN HUKUM DAN PENDAMPINGAN PENYUSUNAN PERDES)			32,340,000	



KODE	PROGRAM/ KEGIATAN/ KRO/ RO/ KOMPONEN/ SUBKOMP/ DETIL	PERHITUNGAN TAHUN 2022			SD/ CP
		VOLUME	HARGA SATUAN	JUMLAH BIAYA	
(1)	(2)	(3)	(4)	(5)	(6)
525112	<u>Belanja Barang</u> (KPPN.134-Semarang II)			4,740,000	BLU
	- Fotokopi materi	200.0 BH	5,000	1,000,000	
	- Cetak laporan	1.0 KEG	100,000	100,000	
	- Snack	200.0 OK	15,000	3,000,000	
	- MMT [8 M2 x 4 BH]	32.0 M2	20,000	640,000	
525113	<u>Belanja Jasa</u> (KPPN.134-Semarang II)			9,600,000	BLU
	- Narasumber Kemenkumham/ MA [3 ORG x 3 JAM]	9.0 OJ	900,000	8,100,000	
	- Moderator, kemenkumham	3.0 OK	500,000	1,500,000	
525115	<u>Belanja Perjalanan</u> (KPPN.134-Semarang II)			18,000,000	BLU
	- Transport Peserta / Masyarakat	200.0 OK	90,000	18,000,000	
QN	<i>WORKSHOP SISTEM MENEJEMEN SDM BERBASIS KOMPETENSI</i>			143,520,000	
525112	<u>Belanja Barang</u> (KPPN.134-Semarang II)			260,000	BLU
	- MMT	8.0 M2	20,000	160,000	
	- Laporan	1.0 KEG	100,000	100,000	
525113	<u>Belanja Jasa</u> (KPPN.134-Semarang II)			6,100,000	BLU
	- Narasumber Kemenkumham/ Kemendikbud [2 ORG x 2 JAM]	4.0 OJ	1,400,000	5,600,000	
	- Moderator	1.0 OK	500,000	500,000	
525115	<u>Belanja Perjalanan</u> (KPPN.134-Semarang II)			137,160,000	BLU
	- Hotel Narasumber	3.0 OK	600,000	1,800,000	
	- Transport Narasumber dan Moderator	3.0 OK	300,000	900,000	
	- Biaya paket fullboard peserta dan panitia [54 ORG x 2 HARI]	108.0 OH	600,000	64,800,000	
	- Uang transport peserta dan panitia	54.0 OK	900,000	48,600,000	
	- Uang harian peserta dan panitia [54 ORG x 3 HARI]	162.0 OH	130,000	21,060,000	
QO	<i>WORKSHOP MERDEKA BELAJAR KAMPUS MERDEKA (MBKM) PRODI HKI</i>			1,040,000	
525115	<u>Belanja Perjalanan</u> (KPPN.134-Semarang II)			1,040,000	BLU
	- Uang harian peserta	8.0 OH	130,000	1,040,000	
SA	<i>SOSIALISASI FUADAH</i>			60,323,000	
525112	<u>Belanja Barang</u> (KPPN.134-Semarang II)			14,323,000	BLU
	- Belanja Bahan Sosialisasi	1.0 THN	14,323,000	14,323,000	



KODE	PROGRAM/ KEGIATAN/ KRO/ RO/ KOMPONEN/ SUBKOMP/ DETIL	PERHITUNGAN TAHUN 2022			SD/ CP
		VOLUME	HARGA SATUAN	JUMLAH BIAYA	
(1)	(2)	(3)	(4)	(5)	(6)
525113	<u>Belanja Jasa</u> (KPPN.134-Semarang II) - Penanggungjawab [1 ORG x 1 KEG] - Ketua [1 ORG x 1 KEG] - Sekretaris [1 ORG x 1 KEG] - Anggota [13 ORG x 1 KEG]	1.0 OK 1.0 OK 1.0 OK 13.0 OK	450,000 400,000 300,000 300,000	5,050,000 450,000 400,000 300,000 3,900,000	BLU
525115	<u>Belanja Perjalanan</u> (KPPN.134-Semarang II) - Uang Harian [5 ORG x 1 KALI x 2 HARI] - Transport PP [2 ORG x 5 KALI x 2 KALI] - Hotel [2 ORG x 5 KALI x 1 MALAM]	10.0 OH 20.0 OK 10.0 OH	258,000 552,000 643,000	20,050,000 2,580,000 11,040,000 6,430,000	BLU
525119	<u>Belanja Penyediaan Barang dan Jasa BLU Lainnya</u> (KPPN.134-Semarang II) - Sewa Stand Sosialisasi - Administrasi Lokal ke sekolah/ pondok pesantren - Pembuatan Video Sosialisasi	2.0 KEG 16.0 LOK 1.0 KEG	3,000,000 400,000 8,500,000	20,900,000 6,000,000 6,400,000 8,500,000	BLU
SB	<i>PENDELEGASIAN DOSEN DAN KARYAWAN FUADAH</i>			91,790,000	
525115	<u>Belanja Perjalanan</u> (KPPN.134-Semarang II) - Tiket PP Sumbar, Riau, Aceh [5 ORG x 3 KEG] - Akomodasi Hotel [5 ORG x 2 MLM x 1 KALI] - Uang Harian [5 ORG x 3 KEG x 3 HARI] - Transport Lokal [10 ORG x 4 KEG]	15.0 OK 10.0 OH 45.0 OH 40.0 OK	3,730,000 560,000 332,000 250,000	86,490,000 55,950,000 5,600,000 14,940,000 10,000,000	BLU
525119	<u>Belanja Penyediaan Barang dan Jasa BLU Lainnya</u> (KPPN.134-Semarang II) - Biaya kontribusi asosiasi prodi	5.0 OK	1,060,000	5,300,000	BLU
SE	<i>SEMINAR INTERNASIONAL FUADAH</i>			60,760,000	
525112	<u>Belanja Barang</u> (KPPN.134-Semarang II) - Spanduk [1 BH x 15 M2] - Sertifikat - Konsumsi Snack Peserta, Narasumber, Moderator, Panitia - Konsumsi Makan Peserta, Narasumber, Moderator, Panitia	15.0 M2 170.0 BH 170.0 OK 170.0 OK	20,000 3,000 10,000 25,000	6,760,000 300,000 510,000 1,700,000 4,250,000	BLU



KODE	PROGRAM/ KEGIATAN/ KRO/ RO/ KOMPONEN/ SUBKOMP/ DETIL	PERHITUNGAN TAHUN 2022			SD/ CP
		VOLUME	HARGA SATUAN	JUMLAH BIAYA	
(1)	(2)	(3)	(4)	(5)	(6)
525113	<u>Belanja Jasa</u> (KPPN.134-Semarang II) - Narasumber International (Mrs. Tugba-Turki) [1 ORG x 3 JPL x 1 KEG] - Narasumber International (Atase Pendidikan Kedubes Turki) [1 ORG x 3 JAM] - Narasumber Praktisi (PWNU Jateng) - Moderator [1 ORG x 1 KEG] - Penanggung jawab [1 ORG x 1 KEG] - Ketua [1 ORG x 1 KEG] - Sekretaris dan Anggota [13 ORG x 1 KEG]	3.0 OJ 3.0 OJ 3.0 OJ 1.0 OK 1.0 OK 1.0 OK 13.0 OK	1,700,000 1,200,000 1,000,000 700,000 450,000 400,000 300,000	17,150,000 5,100,000 3,600,000 3,000,000 700,000 450,000 400,000 3,900,000	BLU
525115	<u>Belanja Perjalanan</u> (KPPN.134-Semarang II) - Transport Turki - Jakarta PP. - Transport Jakarta - Salatiga PP. - Transportasi Narasumber Praktisi (Semarang-Salatiga PP) [1 ORG x 1 KEG] - Akomodasi dan Penginapan Narasumber [2 ORG x 1 HARI] - Transport Moderator [1 ORG x 1 KEG] <i>Simposium Ulama-Ulama Se-Jawa Tengah (PUSAT STUDI MODERASI ISLAM)</i>	1.0 OK 2.0 OK 1.0 OK 2.0 OH 1.0 OK	29,000,000 3,250,000 200,000 500,000 150,000	36,850,000 29,000,000 6,500,000 200,000 1,000,000 150,000	BLU
SF	<u>Belanja Barang</u>			34,823,000	
525112	(KPPN.134-Semarang II) - Snack Peserta, Panitia, Narasumber, Moderator [59 ORG x 1 KALI] - Makan Peserta, Panitia, Narasumber, Moderator - Spanduk - Cetak sertifikat	59.0 OH 59.0 OH 12.0 M2	15,000 35,000 20,000	885,000 2,065,000 240,000	BLU
525113	<u>Belanja Jasa</u> (KPPN.134-Semarang II) - Honor Narasumber - Pengasuh LP3IA [1 ORG x 3 JAM] - Penanggungjawab - Ketua - Sekretaris - Anggota	111.0 BH 3.0 OJ 1.0 OK 1.0 OK 1.0 OK	3,000 900,000 450,000 400,000 300,000	5,350,000 2,700,000 450,000 400,000 300,000	BLU
525115	<u>Belanja Perjalanan</u> (KPPN.134-Semarang II) - Transport Peserta Lokal Rembang - Transport Peserta dan Panitia dari Salatiga - Transport Narasumber, Moderator <i>WORKSHOP PENULISAN ARTIKEL INTERNATIONAL TERINDEXED SCOPUS FUADAH TAHUN 2022</i>	5.0 OK 52.0 OK 60.0 OK 1.0 OK	300,000 150,000 300,000 150,000	1,500,000 25,950,000 7,800,000 18,000,000 150,000	BLU
SG				61,275,000	



KODE	PROGRAM/ KEGIATAN/ KRO/ RO/ KOMPONEN/ SUBKOMP/ DETIL	PERHITUNGAN TAHUN 2022			SD/ CP
		VOLUME	HARGA SATUAN	JUMLAH BIAYA	
(1)	(2)	(3)	(4)	(5)	(6)
525112	<u>Belanja Barang</u> (KPPN.134-Semarang II) - Spanduk - Masker, Handsanitizer Panitia, Peserta - Jilid Laporan	15.0 M2 55.0 BH 1.0 KEG	20,000 15,000 100,000	1,225,000 300,000 825,000 100,000	BLU
525113	<u>Belanja Jasa</u> (KPPN.134-Semarang II) Narasumber Eselon III (Muhammad Yasir Alimmy, M.A. - Ph.D-UNNES, Dr. Awan Kostrad-UIN Solo) [2 ORG x 3 JAM] - Honor Moderator	6.0 OJ 2.0 OK	900,000 700,000	6,800,000 5,400,000 1,400,000	BLU
525115	<u>Belanja Perjalanan</u> (KPPN.134-Semarang II) - Paket Fullboard Peserta [55 ORG x 1 HARI] - Uang Harian Peserta [55 ORG x 2 HARI] - Transport Peserta, panitia (Salatiga - Magelang) - Transport Narasumber, Moderator - Hotel Narasumber, Moderator	55.0 OH 110.0 OH 55.0 OK 4.0 OK 4.0 OH	500,000 130,000 150,000 300,000 500,000	53,250,000 27,500,000 14,300,000 8,250,000 1,200,000 2,000,000	BLU
SH	ASSESSMENT LAPANGAN /VISITASI AKREDITASI PRODI SPI, IH			12,450,000	
525112	<u>Belanja Barang</u> (KPPN.134-Semarang II) - Snack stakeholder, tim akreditasi, tamu undangan [40 ORG x 2 HARI x 2 PRODI] - Makan stakeholder, tim akreditasi, tamu undangan [40 ORG x 2 HARI x 2 PRODI] - Spanduk	160.0 OH 160.0 OH 15.0 M2	15,000 25,000 20,000	6,700,000 2,400,000 4,000,000 300,000	BLU
525115	<u>Belanja Perjalanan</u> (KPPN.134-Semarang II) - Transport untuk Stakeholder, Alumni, Mahasiswa saat Visitasi Lapangan Akreditasi Prodi - Transport untuk Alumni, Mahasiswa saat Visitasi Lapangan Akreditasi Prodi	8.0 OK	200,000	4,000,000 1,600,000	BLU
525119	<u>Belanja Penyediaan Barang dan Jasa BLU Lainnya</u> (KPPN.134-Semarang II) - Sewa Sound - Sewa Mini Garden BENCHMARKING PENYUSUNAN PROGRAM STUDI BARU (ILMU SENI DAN ARSITEKTUR ISLAM SOSIOLOGI AGAMA)	16.0 OK 1.0 BH 1.0 BH	150,000 1,000,000 750,000	2,400,000 1,750,000 1,000,000 750,000	BLU
SI	<u>Belanja Jasa</u> (KPPN.134-Semarang II) Narasumber Eselon III (Kaprodi Ilmu Arsitektur Unpad, - Kaprodi Sosiologi Agama UIN Bandung) [2 ORG x 2 JAM] - Honor Moderator	4.0 OJ 2.0 OK	900,000 500,000	33,300,000 4,600,000 3,600,000 1,000,000	BLU



KODE	PROGRAM/ KEGIATAN/ KRO/ RO/ KOMPONEN/ SUBKOMP/ DETIL	PERHITUNGAN TAHUN 2022			SD/ CP
		VOLUME	HARGA SATUAN	JUMLAH BIAYA	
(1)	(2)	(3)	(4)	(5)	(6)
525115	<u>Belanja Perjalanan</u> (KPPN.134-Semarang II)			28,700,000	BLU
	- Biaya perjalanan dinas Jawa Barat [7 ORG x 2 KEG]	14.0 OK	1,000,000	14,000,000	
	- Hotel [7 ORG x 1 HARI x 2 KEG]	14.0 OH	250,000	3,500,000	
	- Uang Harian [7 ORG x 2 HARI x 2 KEG]	28.0 OH	400,000	11,200,000	
SK	SOSIALISASI TERPADU FUADAH MEMBANGUN KERJASAMA			13,343,000	
525112	<u>Belanja Barang</u> (KPPN.134-Semarang II)			1,370,000	BLU
	- Konsumsi Snack	137.0 OH	10,000	1,370,000	
525115	<u>Belanja Perjalanan</u> (KPPN.134-Semarang II)			11,473,000	BLU
	- Transport Guru BP	24.0 OK	100,000	2,400,000	
	- Uang Harian Panitia, Narsum dalam	16.0 OH	300,000	4,800,000	
	- Hotel Panitia, Narsum dalam	4.0 OH	500,000	2,000,000	
	- Transport Panitia, Narsum dalam	5.0 OK	454,600	2,273,000	
525119	<u>Belanja Penyediaan Barang dan Jasa BLU Lainnya</u> (KPPN.134-Semarang II)			500,000	BLU
	- Biaya kebersihan tempat acara	1.0 LOK	500,000	500,000	
SL	SARASEHAN PLURALISME DAN DAKWAH KONTEKSTUAL ALA GUS DUR			600,000	
525115	<u>Belanja Perjalanan</u> (KPPN.134-Semarang II)			600,000	BLU
	- Transport Narasumber, Moderator Kab. Semarang	2.0 OK	150,000	300,000	
	- Transport Narasumber Jogja-Salatiga PP.	1.0 OK	300,000	300,000	
UA	SOSIALISASI FAKULTAS DAKWAH			34,645,000	
525112	<u>Belanja Barang</u> (KPPN.134-Semarang II)			11,445,000	BLU
	- Belanja Bahan Sosialisasi	1.0 PKT	11,445,000	11,445,000	
525115	<u>Belanja Perjalanan</u> (KPPN.134-Semarang II)			19,200,000	BLU
	- Uang Harian Petugas sosialisasi [4 ORG x 24 LOK]	96.0 LOK	200,000	19,200,000	
525119	<u>Belanja Penyediaan Barang dan Jasa BLU Lainnya</u> (KPPN.134-Semarang II)			4,000,000	BLU
	- Kontribusi Tempat Sosialisasi	10.0 LOK	400,000	4,000,000	
UB	RAPAT KOORDINASI PENINGKATAN MUTU PEMBELAJARAN			7,760,000	
525112	<u>Belanja Barang</u> (KPPN.134-Semarang II)			550,000	BLU
	- Bannner	10.0 M2	20,000	200,000	
	- Pembuatan Laporan Kegiatan	1.0 KEG	350,000	350,000	



KODE	PROGRAM/ KEGIATAN/ KRO/ RO/ KOMPONEN/ SUBKOMP/ DETIL	PERHITUNGAN TAHUN 2022			SD/ CP
		VOLUME	HARGA SATUAN	JUMLAH BIAYA	
(1)	(2)	(3)	(4)	(5)	(6)
525115	<u>Belanja Perjalanan</u> (KPPN.134-Semarang II)			7,210,000	BLU
	- Biaya paket fullboard peserta	10.0 OH	500,000	5,000,000	
	- Uang harian peserta	17.0 OH	130,000	2,210,000	
UC	RAPAT KOORDINASI DOSEN SEMESTER GENAP FAKULTAS DAKWAH			200,000	
525112	<u>Belanja Barang</u> (KPPN.134-Semarang II)			200,000	BLU
	- Bannner	10.0 M2	20,000	200,000	
UD	RAPAT KOORDINASI DOSEN SEMESTER GASAL FAKULTAS DAKWAH			46,925,000	
525112	<u>Belanja Barang</u> (KPPN.134-Semarang II)			200,000	BLU
	- Banners	10.0 M2	20,000	200,000	
525115	<u>Belanja Perjalanan</u> (KPPN.134-Semarang II)			46,725,000	BLU
	- Paket Fullday Peserta [105 ORG x 1 KEG]	105.0 OH	200,000	21,000,000	
	- Uang harian Peserta pemerintah daerah dan Dosen	105.0 OH	95,000	9,975,000	
	- Uang transport peserta	105.0 OK	150,000	15,750,000	
UE	PENGEMBANGAN KERJASAMA DALAM NEGERI			47,000,000	
525115	<u>Belanja Perjalanan</u> (KPPN.134-Semarang II)			47,000,000	BLU
	- Tiket Pesawat Jakarta [5 ORG x 2 KALI]	10.0 OK	2,000,000	20,000,000	
	- Uang Harian Jakarta [5 ORG x 2 KALI x 3 HARI]	30.0 OH	500,000	15,000,000	
	- Hotel [5 ORG x 2 KALI x 2 HARI]	20.0 OH	600,000	12,000,000	
UF	WORKSHOP AKREDITASI PROGRAM STUDI KPI			75,350,000	
525112	<u>Belanja Barang</u> (KPPN.134-Semarang II)			450,000	BLU
	- MMT	10.0 M2	20,000	200,000	
	- Pembuatan Laporan Kegiatan	1.0 KEG	250,000	250,000	
525113	<u>Belanja Jasa</u> (KPPN.134-Semarang II)			3,600,000	BLU
	- Narasumber Asesor BANPT (Najahan Musyafak)	4.0 OJ	900,000	3,600,000	
525115	<u>Belanja Perjalanan</u> (KPPN.134-Semarang II)			71,300,000	BLU
	- Biaya paket fullboard peserta [45 ORG x 2 HARI]	90.0 OH	500,000	45,000,000	
	- Uang transport peserta	45.0 OK	150,000	6,750,000	
	- Uang harian peserta [45 ORG x 3 HARI]	135.0 OH	130,000	17,550,000	
	- Uang Transport Narasumber (PP)	2.0 OK	1,000,000	2,000,000	
UG	WORKSHOP AKREDITASI PROGRAM STUDI PMI			75,350,000	



KODE	PROGRAM/ KEGIATAN/ KRO/ RO/ KOMPONEN/ SUBKOMP/ DETIL	PERHITUNGAN TAHUN 2022			SD/ CP
		VOLUME	HARGA SATUAN	JUMLAH BIAYA	
(1)	(2)	(3)	(4)	(5)	(6)
525112	<u>Belanja Barang</u> (KPPN.134-Semarang II) - MMT - Pembuatan Laporan Kegiatan	10.0 M2 1.0 KEG	20,000 250,000	450,000 200,000 250,000	BLU
525113	<u>Belanja Jasa</u> (KPPN.134-Semarang II) - Narasumber Asesor BANPT (Hamidah)	4.0 OJ	900,000	3,600,000 3,600,000	BLU
525115	<u>Belanja Perjalanan</u> (KPPN.134-Semarang II) - Biaya paket fullboard peserta [45 ORG x 2 HARI] - Uang transport peserta - Uang harian peserta [45 ORG x 3 HARI] - Uang Transport Narasumber (PP)	90.0 OH 45.0 OK 135.0 OH 2.0 OK	500,000 150,000 130,000 1,000,000	71,300,000 45,000,000 6,750,000 17,550,000 2,000,000	BLU
UH	WORKSHOP AKREDITASI PROGRAM STUDI MD			75,350,000	
525112	<u>Belanja Barang</u> (KPPN.134-Semarang II) - MMT - Pembuatan Laporan Kegiatan	10.0 M2 1.0 KEG	20,000 250,000	450,000 200,000 250,000	BLU
525113	<u>Belanja Jasa</u> (KPPN.134-Semarang II) - Narasumber Asesor BANPT (Ahmad Rifai)	4.0 OJ	900,000	3,600,000 3,600,000	BLU
525115	<u>Belanja Perjalanan</u> (KPPN.134-Semarang II) - Biaya paket fullboard peserta [45 ORG x 2 HARI] - Uang transport peserta - Uang harian peserta [45 ORG x 3 HARI] - Uang Transport Narasumber (PP)	90.0 OH 45.0 OK 135.0 OH 2.0 OK	500,000 150,000 130,000 1,000,000	71,300,000 45,000,000 6,750,000 17,550,000 2,000,000	BLU
UI	PENDELEGASIAN DOSEN DAN KARYAWAN FAKULTAS DAKWAH			105,180,000	
525115	<u>Belanja Perjalanan</u> (KPPN.134-Semarang II) - Uang Harian Jakarta [3 ORG x 5 KALI x 3 HARI] - Uang Harian Sumatera Utara [4 ORG x 1 KALI x 4 HARI] - Hotel Jakarta [3 ORG x 5 KALI x 2 HARI] - Hotel Sumatera Utara [4 ORG x 1 KALI x 3 HARI] - Tiket Pesawat Jakarta [3 ORG x 5 KALI] - Tiket Pesawat Medan [4 ORG x 1 KALI]	45.0 OH 16.0 OH 30.0 OH 12.0 OH 15.0 OK 4.0 OK	520,000 370,000 600,000 530,000 2,100,000 5,000,000	105,180,000 23,400,000 5,920,000 18,000,000 6,360,000 31,500,000 20,000,000	BLU
UJ	RAPAT KOORDINASI FAKULTAS DENGAN MITRA LEMBAGA TERKAIT AKREDITASI			74,030,000	



KODE	PROGRAM/ KEGIATAN/ KRO/ RO/ KOMPONEN/ SUBKOMP/ DETIL	PERHITUNGAN TAHUN 2022			SD/ CP
		VOLUME	HARGA SATUAN	JUMLAH BIAYA	
(1)	(2)	(3)	(4)	(5)	(6)
525112	<u>Belanja Barang</u> (KPPN.134-Semarang II)			250,000	BLU
	- Penyusunan Laporan	1.0 KEG	250,000	250,000	
525115	<u>Belanja Perjalanan</u> (KPPN.134-Semarang II)			73,780,000	BLU
	- Biaya paket fullboard peserta [34 ORG x 3 HARI]	102.0 OH	500,000	51,000,000	
	- Uang transport peserta	34.0 OK	150,000	5,100,000	
	- Uang harian peserta [34 ORG x 4 HARI]	136.0 OH	130,000	17,680,000	
UK	KEGIATAN CALL FOR PAPER			10,420,000	
525112	<u>Belanja Barang</u> (KPPN.134-Semarang II)			2,020,000	BLU
	- MMT	10.0 M2	20,000	200,000	
	- Sertifikat	65.0 BH	3,000	195,000	
	- Goodybag	65.0 BH	25,000	1,625,000	
525113	<u>Belanja Jasa</u> (KPPN.134-Semarang II)			1,700,000	BLU
	- Narasumber KEMENRISTEK	3.0 OJ	400,000	1,200,000	
	- Moderator	1.0 OK	500,000	500,000	
525115	<u>Belanja Perjalanan</u> (KPPN.134-Semarang II)			6,700,000	BLU
	- Biaya Tiket Narasumber Malaysia - salatiga	1.0 OK	3,500,000	3,500,000	
	- Akomodasi Hotel Narasumber	4.0 OH	550,000	2,200,000	
	- Biaya Tiket Narasumber	1.0 OK	1,000,000	1,000,000	
UL	SEMINAR NASIONAL FAKULTAS			1,000,000	
525112	<u>Belanja Barang</u> (KPPN.134-Semarang II)			500,000	BLU
	- MMT	10.0 M2	20,000	200,000	
	- Pembuatan Laporan Kegiatan	1.0 KEG	300,000	300,000	
525115	<u>Belanja Perjalanan</u> (KPPN.134-Semarang II)			500,000	BLU
	- Uang Transport Narasumber (PP)	1.0 OK	500,000	500,000	
UM	SEMINAR NASIONAL PRODI KPI			1,300,000	
525112	<u>Belanja Barang</u> (KPPN.134-Semarang II)			800,000	BLU
	- MMT	10.0 M2	20,000	200,000	
	- Pembuatan Laporan Kegiatan	1.0 KEG	100,000	100,000	
	- Snack Peserta	50.0 OK	10,000	500,000	
525115	<u>Belanja Perjalanan</u> (KPPN.134-Semarang II)			500,000	BLU
	- Uang Transport Narasumber (PP)	1.0 OK	500,000	500,000	



KODE	PROGRAM/ KEGIATAN/ KRO/ RO/ KOMPONEN/ SUBKOMP/ DETIL	PERHITUNGAN TAHUN 2022			SD/ CP
		VOLUME	HARGA SATUAN	JUMLAH BIAYA	
(1)	(2)	(3)	(4)	(5)	(6)
UN	SEMINAR NASIONAL PRODI PMI			6,500,000	
525112	<u>Belanja Barang</u> (KPPN.134-Semarang II)			2,300,000	BLU
	- Fotokopi dan penjiilidan laporan	1.0 KEG	100,000	100,000	
	- Snack Peserta	200.0 OK	10,000	2,000,000	
	- Banners	10.0 M2	20,000	200,000	
525113	<u>Belanja Jasa</u> (KPPN.134-Semarang II)			3,200,000	BLU
	- Narasumber Tokoh Masyarakat [1 ORG x 3 JAM]	3.0 OJ	900,000	2,700,000	
	- Moderator	1.0 OK	500,000	500,000	
525115	<u>Belanja Perjalanan</u> (KPPN.134-Semarang II)			1,000,000	BLU
	- Uang Transport Narasumber (PP)	2.0 OK	500,000	1,000,000	
UO	SEMINAR NASIONAL PRODI MD			6,500,000	
525112	<u>Belanja Barang</u> (KPPN.134-Semarang II)			2,300,000	BLU
	- Fotokopi dan penjiilidan laporan	1.0 KEG	100,000	100,000	
	- Snack Peserta	200.0 OK	10,000	2,000,000	
	- Banners	10.0 M2	20,000	200,000	
525113	<u>Belanja Jasa</u> (KPPN.134-Semarang II)			3,200,000	BLU
	- Narasumber Tokoh Masyarakat [1 ORG x 3 JAM]	3.0 OJ	900,000	2,700,000	
	- Moderator	1.0 OK	500,000	500,000	
525115	<u>Belanja Perjalanan</u> (KPPN.134-Semarang II)			1,000,000	BLU
	- Uang Transport Narasumber (PP)	2.0 OK	500,000	1,000,000	
UP	SEMINAR NASIONAL PRODI PI			6,500,000	
525112	<u>Belanja Barang</u> (KPPN.134-Semarang II)			2,300,000	BLU
	- Fotokopi dan penjiilidan laporan	1.0 KEG	100,000	100,000	
	- Snack Peserta	200.0 OK	10,000	2,000,000	
	- Banners	10.0 M2	20,000	200,000	
525113	<u>Belanja Jasa</u> (KPPN.134-Semarang II)			3,200,000	BLU
	- Narasumber Psikolog [1 ORG x 3 JAM]	3.0 OJ	900,000	2,700,000	
	- Moderator	1.0 OK	500,000	500,000	
525115	<u>Belanja Perjalanan</u> (KPPN.134-Semarang II)			1,000,000	BLU
	- Uang Transport Narasumber (PP)	2.0 OK	500,000	1,000,000	
UQ	WORKSHOP REVIEW KURIKULUM FAKULTAS DAKWAH			75,100,000	



KODE	PROGRAM/ KEGIATAN/ KRO/ RO/ KOMPONEN/ SUBKOMP/ DETIL	PERHITUNGAN TAHUN 2022			SD/ CP
		VOLUME	HARGA SATUAN	JUMLAH BIAYA	
(1)	(2)	(3)	(4)	(5)	(6)
525112	<u>Belanja Barang</u> (KPPN.134-Semarang II)			200,000	BLU
	- Bannner	10.0 M2	20,000	200,000	
525113	<u>Belanja Jasa</u> (KPPN.134-Semarang II)			3,600,000	BLU
	- Narasumber dari UGM (Prof. Dr. Hermin Indah Wahyuni, M.Si.) [1 ORG x 4 JAM]	4.0 OJ	900,000	3,600,000	
525115	<u>Belanja Perjalanan</u> (KPPN.134-Semarang II)			71,300,000	BLU
	- Biaya paket fullboard peserta [45 ORG x 2 HARI]	90.0 OH	500,000	45,000,000	
	- Uang transport peserta	45.0 OK	150,000	6,750,000	
	- Uang harian peserta [45 ORG x 3 HARI]	135.0 OH	130,000	17,550,000	
	- Uang Transport Narasumber (PP)	2.0 OK	1,000,000	2,000,000	
US	PENGABDIAN MASYARAKAT BERBASIS MANAJEMEN MASJID			66,800,000	
525112	<u>Belanja Barang</u> (KPPN.134-Semarang II)			400,000	BLU
	- Bannner	20.0 M2	20,000	400,000	
525113	<u>Belanja Jasa</u> (KPPN.134-Semarang II)			2,700,000	BLU
	- Narasumber Takmir Masjid Raya Sragen (Kusnadi Ikhwan) [1 ORG x 3 JAM]	3.0 OJ	900,000	2,700,000	
525115	<u>Belanja Perjalanan</u> (KPPN.134-Semarang II)			63,700,000	BLU
	- Biaya paket fullboard peserta [70 ORG x 1 HARI]	70.0 OH	500,000	35,000,000	
	- Uang transport peserta	70.0 OK	150,000	10,500,000	
	- Uang harian peserta [70 ORG x 2 HARI]	140.0 OH	130,000	18,200,000	
WA	SOSIALISASI FEBI			47,363,000	
525112	<u>Belanja Barang</u> (KPPN.134-Semarang II)			33,788,000	BLU
	- Souvenir Bolpoin	144.0 BH	5,000	720,000	
	- Kelender Meja	130.0 BH	50,000	6,500,000	
	- Leflet	8.0 RIM	421,000	3,368,000	
	- Reklame	6.0 BH	200,000	1,200,000	
	- Konsumsi Juri dan Moderator Lomba TK SMA/SMK/MA [12 ORG x 2 KEG]	4.0 BH	5,000,000	20,000,000	
	- Konsumsi Panitia Lomba TK. SMA/SMK/MA [8 ORG x 2 KEG x 2 HR]	24.0 OK	25,000	600,000	
	- Konsumsi Peserta Lomba TK. SMA/SMK/MA [12 ORG x 2 KEG]	32.0 OK	25,000	800,000	
		24.0 OK	25,000	600,000	



KODE	PROGRAM/ KEGIATAN/ KRO/ RO/ KOMPONEN/ SUBKOMP/ DETIL	PERHITUNGAN TAHUN 2022			SD/ CP
		VOLUME	HARGA SATUAN	JUMLAH BIAYA	
(1)	(2)	(3)	(4)	(5)	(6)
525115	<u>Belanja Perjalanan</u> (KPPN.134-Semarang II) - Transport Petugas Sosiaalisasi Jateng-DIY - Transportasi Petugas Sosialisasi Luar Jateng [5 ORG x 1 LOK]	29.0 OK 5.0 OK	200,000 255,000	7,075,000 5,800,000 1,275,000	BLU
525119	<u>Belanja Penyediaan Barang dan Jasa BLU Lainnya</u> (KPPN.134-Semarang II) - Iklan di Media Masa	5.0 KALI	1,300,000	6,500,000 6,500,000	BLU
WB	<i>PENDELEGASIAN DOSEN DAN KARYAWAN</i>			203,496,000	
525115	<u>Belanja Perjalanan</u> (KPPN.134-Semarang II) - Penginapan Jakarta [5 ORG x 2 HR x 2 KEG] - Uang Harian ke Jakarta [5 ORG x 3 HR x 2 KEG] - Tiket Pesawat ke Jakarta [2 ORG x 2 KEG] - Penginapan Lombok [11 ORG x 2 HR x 1 KEG] - Uang Harian ke Lombok [11 ORG x 3 HARI] - Tiket Pesawat Lombok [11 ORG x 1 KEG] - Penginapan Makasar [4 ORG x 2 HR x 1 KEG] - Uang Harian ke Makasar [4 ORG x 3 HR x 1 KEG] - Tiket Pesawat ke Makasar [4 ORG x 1 KEG] - Penginapan DIY [4 ORG x 2 HR x 2 KEG] - Penginapan Semarang [4 ORG x 2 HR x 2 KEG] - Transport ke Semarang [2 ORG x 2 KEG] - Penginapan Bandung benchmarking pengembangan prod [8 ORG x 2 HARI] - Uang Harian ke Bandung [8 ORG x 3 HARI] - Transport ke Bandung - Penginapan Kalimantan benchmarking pengembangan kelas internasional - Uang Harian ke Kalimantan - Transport ke Kalimantan	20.0 OH 30.0 OH 4.0 ORG 22.0 OH 33.0 OH 11.0 ORG 8.0 OH 12.0 OH 4.0 ORG 16.0 OH 16.0 OH 4.0 ORG 16.0 OH 24.0 OH 8.0 OK 8.0 OH 12.0 OH	503,000 410,000 2,056,000 550,000 400,000 2,500,000 700,000 380,000 4,000,000 500,000 500,000 148,000 600,000 400,000 4,000,000 700,000 380,000	10,060,000 12,300,000 8,224,000 12,100,000 13,200,000 27,500,000 5,600,000 4,560,000 16,000,000 8,000,000 8,000,000 592,000 9,600,000 9,600,000 32,000,000 5,600,000 4,560,000	BLU
WC	<i>LEMBAGA SERTIFIKASI PROFESI</i>	4.0 OK	4,000,000	16,000,000	
525112	<u>Belanja Barang</u> (KPPN.134-Semarang II) - Cetak Dokumen Kelengkapan Assesmen Lapangan untuk Lisensi LSP - Konsumsi Pelaksanaan Asesmen Lapangan [32 ORG x 1 KEG] - Konsumsi Pelaksanaan Launching LSP [30 ORG x 1 KEG] - Konsumsi Asesor BNSP [6 ORG x 3 HR] - Belanja Bahan Terkait Visitasi	10.0 BH 32.0 OK 30.0 OK 18.0 OK 1.0 PKT	300,000 25,000 25,000 25,000 1,000,000	20,200,000 6,000,000 3,000,000 800,000 750,000 450,000 1,000,000	BLU



KODE	PROGRAM/ KEGIATAN/ KRO/ RO/ KOMPONEN/ SUBKOMP/ DETIL	PERHITUNGAN TAHUN 2022			SD/ CP
		VOLUME	HARGA SATUAN	JUMLAH BIAYA	
(1)	(2)	(3)	(4)	(5)	(6)
525113	<u>Belanja Jasa</u> (KPPN.134-Semarang II)			14,200,000	BLU
	- Honor Master Asesor [2 ORG x 3 JPL]	6.0 OJ	1,700,000	10,200,000	
	- Honor Asesor BNSP [2 ORG x 2 JPL]	4.0 OJ	1,000,000	4,000,000	
WH	PEMBUATAN APLIKASI AKADEMIK			5,500,000	
525119	<u>Belanja Penyediaan Barang dan Jasa BLU Lainnya</u> (KPPN.134-Semarang II)			5,500,000	BLU
	- Upgrade WEB Alumni	1.0 PKT	5,500,000	5,500,000	
WI	INTERNATIONAL CONFERENCE			12,000,000	
525115	<u>Belanja Perjalanan</u> (KPPN.134-Semarang II)			12,000,000	BLU
	- Transport Narasumber Luar Negeri	2.0 OK	6,000,000	12,000,000	
WK	KOORDINASI CALON DOSEN FEBI			13,080,000	
525112	<u>Belanja Barang</u> (KPPN.134-Semarang II)			4,380,000	BLU
	- Konsumsi Peserta dan Panitia	84.0 OH	45,000	3,780,000	
	- MMT	2.0 BH	300,000	600,000	
525115	<u>Belanja Perjalanan</u> (KPPN.134-Semarang II)			8,700,000	BLU
	- Transport	58.0 OK	150,000	8,700,000	
WS	WORKSHOP ACADEMIC WRITING FOR SCOPUS JOURNAL TARGETING			92,500,000	
525113	<u>Belanja Jasa</u> (KPPN.134-Semarang II)			8,400,000	BLU
	- Honor Narasumber [3 ORG x 2 JPL x 1 KEG]	6.0 OJ	1,400,000	8,400,000	
525115	<u>Belanja Perjalanan</u> (KPPN.134-Semarang II)			84,100,000	BLU
	- Uang Harian Panitia dan Peserta [50 ORG x 3 HARI]	150.0 OH	130,000	19,500,000	
	- Paket Fullboard Peserta [50 ORG x 2 HARI]	100.0 OH	500,000	50,000,000	
	- Transport Peserta	50.0 OK	150,000	7,500,000	
	- Transport Narasumber PP Luar Kota	2.0 OK	2,500,000	5,000,000	
	- Transport Narasumber PP Lokal	1.0 OK	300,000	300,000	
	- Penginapan Narasumber	2.0 OH	900,000	1,800,000	
WU	KONSINYERING PENYEMPURNAAN DOKUMEN AKREDITASI			88,000,000	
525113	<u>Belanja Jasa</u> (KPPN.134-Semarang II)			5,400,000	BLU
	- Honor Narasumber [3 ORG x 2 JPL x 1 KEG]	6.0 OJ	900,000	5,400,000	



KODE	PROGRAM/ KEGIATAN/ KRO/ RO/ KOMPONEN/ SUBKOMP/ DETIL	PERHITUNGAN TAHUN 2022			SD/ CP
		VOLUME	HARGA SATUAN	JUMLAH BIAYA	
(1)	(2)	(3)	(4)	(5)	(6)
525115	<u>Belanja Perjalanan</u> (KPPN.134-Semarang II) - Uang Harian Panitia dan Peserta [50 ORG x 3 HARI] - Paket Fullboard Peserta [50 ORG x 2 HARI] - Transport Peserta - Transport Narasumber PP Luar Kota - Transport Narasumber PP Lokal - Penginapan Narasumber	150.0 OH 100.0 OH 50.0 OK 2.0 OK 2.0 OK 2.0 OH	130,000 500,000 150,000 2,000,000 200,000 600,000	82,600,000 19,500,000 50,000,000 7,500,000 4,000,000 400,000 1,200,000	BLU
WV	<u>PELATIHAN LANJUT PENULISAN ARTIKEL JURNAL SCOPUS</u>			78,280,000	
525115	<u>Belanja Perjalanan</u> (KPPN.134-Semarang II) - Uang Harian Peserta [4 ORG x 4 HARI] - Transport Peserta PP	16.0 OH 4.0 OK	130,000 300,000	3,280,000 2,080,000 1,200,000	BLU
525119	<u>Belanja Penyediaan Barang dan Jasa BLU Lainnya</u> (KPPN.134-Semarang II) - Biaya Kontribusi Pelatihan	5.0 OK	15,000,000	75,000,000 75,000,000	BLU
WW	<u>PEMBELIAN AKUN TURNITIN</u>			17,500,000	
525119	<u>Belanja Penyediaan Barang dan Jasa BLU Lainnya</u> (KPPN.134-Semarang II) - Pembelian Akun Turnitin untuk keperluan Plagiarism	50.0 UNIT	350,000	17,500,000	BLU
056	Yudisium / Wisuda (BLU)			624,104,000	U
AA	<u>PERSIAPAN WISUDA</u>			95,300,000	
525112	<u>Belanja Barang</u> (KPPN.134-Semarang II) - Konsumsi Gladi Bersih [850 ORG x 2 KEG] - Pengadaan Toga Senat	1700.0 OK 30.0 BH	34,000 1,250,000	57,800,000 37,500,000	BLU
AB	<u>PELAKSANAAN WISUDA</u>			390,444,000	
525112	<u>Belanja Barang</u> (KPPN.134-Semarang II) - Cetak Buku Wisuda [850 BH x 2 KEG] - Konsumsi Peserta dan Panitia [1000 ORG x 2 KEG] - Cetak Undangan [850 ORG x 2 KEG] - Cetak Banner [6 BH x 2 KEG]	1700.0 BH 2000.0 OK 1700.0 BH 12.0 BH	43,000 50,000 10,000 487,000	73,100,000 100,000,000 17,000,000 5,844,000	BLU
525113	<u>Belanja Jasa</u> (KPPN.134-Semarang II) - Penanggungjawab [1 ORG x 2 KEG] - Ketua [1 ORG x 2 KEG] - Sekretaris [1 ORG x 2 KEG] - Anggota [120 ORG x 2 KEG]	2.0 OK 2.0 OK 2.0 OK 240.0 OK	450,000 400,000 300,000 300,000	900,000 800,000 600,000 72,000,000	BLU



KODE	PROGRAM/ KEGIATAN/ KRO/ RO/ KOMPONEN/ SUBKOMP/ DETIL	PERHITUNGAN TAHUN 2022			SD/ CP
		VOLUME	HARGA SATUAN	JUMLAH BIAYA	
(1)	(2)	(3)	(4)	(5)	(6)
525115	<u>Belanja Perjalanan</u> (KPPN.134-Semarang II) - Transport Petugas Mahasiswa [60 ORG x 2 KEG] - Transport Petugas Kepolisian [7 ORG x 2 KEG]	120.0 OK 14.0 OK	100,000 150,000	14,100,000 12,000,000 2,100,000	BLU
525119	<u>Belanja Penyediaan Barang dan Jasa BLU Lainnya</u> (KPPN.134-Semarang II) - Sewa Sound System [1 SET x 2 KEG] - Sewa Shooting dan Fotografi - Dekorasi [1 set x 2 KEG] - Biaya Media Massa [850 MHS x 2 KEG] - Sewa Toilet Portabel [2 HARI x 1 SET] - Sewa Kursi [1000 BH x 2 HARI]	2.0 SET 2.0 KEG 2.0 SET 1700.0 OK 2.0 PAKET 2000.0 BH	9,300,000 10,000,000 10,000,000 15,000 5,000,000 6,000	106,100,000 18,600,000 20,000,000 20,000,000 25,500,000 10,000,000 12,000,000	BLU
BA	<i>PEMBEKALAN DAN TEMU ALUMNI</i>			82,450,000	
525112	<u>Belanja Barang</u> (KPPN.134-Semarang II) - MMT	2.0 BH	200,000	400,000 400,000	BLU
525113	<u>Belanja Jasa</u> (KPPN.134-Semarang II) - Narasumber Eselon II [4 ORG x 2 JAM x 3 KEG] - Penanggungjawab [1 ORG x 3 KEG] - Ketua [1 ORG x 3 KEG] - Sekretaris [1 ORG x 3 KEG] - Anggota [10 ORG x 3 KEG]	24.0 OJ 3.0 OK 3.0 OK 3.0 OK 30.0 OK	1,000,000 450,000 400,000 300,000 300,000	36,450,000 24,000,000 1,350,000 1,200,000 900,000 9,000,000	BLU
525115	<u>Belanja Perjalanan</u> (KPPN.134-Semarang II) - Transport Narasumber Jakarta [4 ORG x 3 KEG] - Hotel Narasumber - Transport Petugas Mahasiswa [10 ORG x 3 KEG]	12.0 OK 4.0 OH 30.0 OK	2,100,000 600,000 100,000	30,600,000 25,200,000 2,400,000 3,000,000	BLU
525119	<u>Belanja Penyediaan Barang dan Jasa BLU Lainnya</u> (KPPN.134-Semarang II) - Sewa terkait Kegiatan	3.0 KEG	5,000,000	15,000,000	BLU
OA	<i>YUDISIUM WISUDA / PELEPASAN DAN PEMBEKALAN ALUMNI FTIK</i>			18,500,000	
525112	<u>Belanja Barang</u> (KPPN.134-Semarang II) - Snack Narsum, moderator, peserta, panitia - Makan Narsum, moderator, panitia	800.0 OK 50.0 OK	15,000 30,000	13,500,000 12,000,000 1,500,000	BLU
525113	<u>Belanja Jasa</u> (KPPN.134-Semarang II) - Narasumber Kementerian Agama luar Instansi - Moderator Kementerian Agama luar Instansi	4.0 OJ 2.0 OK	900,000 700,000	5,000,000 3,600,000 1,400,000	BLU



KODE	PROGRAM/ KEGIATAN/ KRO/ RO/ KOMPONEN/ SUBKOMP/ DETIL	PERHITUNGAN TAHUN 2022			SD/ CP
		VOLUME	HARGA SATUAN	JUMLAH BIAYA	
(1)	(2)	(3)	(4)	(5)	(6)
QA	PEMBEKALAN ALUMNI/ PELEPASAN WISUDA FAKULTAS SYARIAH			11,640,000	
525112	<u>Belanja Barang</u> (KPPN.134-Semarang II)			5,240,000	BLU
	- Kudapan	149.0 OK	10,000	1,490,000	
	- Makan	150.0 OK	25,000	3,750,000	
525113	<u>Belanja Jasa</u> (KPPN.134-Semarang II)			6,400,000	BLU
	- Honor narasumber/ kemenkumham	6.0 OJ	900,000	5,400,000	
	- Moderator kejaksanaan	2.0 OK	500,000	1,000,000	
SA	YUDISIUM MAHASISWA FUADAH			600,000	
525112	<u>Belanja Barang</u> (KPPN.134-Semarang II)			600,000	BLU
	- MMT [2 KEG x 15 M2]	30.0 M2	20,000	600,000	
SB	PEMBEKALAN ALUMNI FUADAH			14,920,000	
525112	<u>Belanja Barang</u> (KPPN.134-Semarang II)			2,420,000	BLU
	- Konsumsi Peserta, Narasumber, Moderator, Panitia [121 ORG x 2 KEG]	242.0 OK	10,000	2,420,000	
525113	<u>Belanja Jasa</u> (KPPN.134-Semarang II)			10,000,000	BLU
	- narasumber (Saifun Nuha, Alumni IAT; Hanafi, Polda DIY; Muwan, Kepala Ponpes Bandung; Saimuri, KPU Salatiga) [5 ORG x 1 JAM x 2 KEG]	10.0 OJ	900,000	9,000,000	
	- Moderator [1 ORG x 2 KEG]	2.0 OK	500,000	1,000,000	
525115	<u>Belanja Perjalanan</u> (KPPN.134-Semarang II)			2,500,000	BLU
	- Transportasi Narasumber	10.0 OK	250,000	2,500,000	
UA	KEGIATAN YUDISIUM WISUDAWAN			300,000	
525112	<u>Belanja Barang</u> (KPPN.134-Semarang II)			300,000	BLU
	- Banners	10.0 M2	20,000	200,000	
	- Pembuatan Laporan	1.0 KEG	100,000	100,000	
UB	PEMBEKALAN ALUMNI			9,950,000	
525112	<u>Belanja Barang</u> (KPPN.134-Semarang II)			9,950,000	BLU
	- Konsumsi Peserta [200 ORG x 2 KEG]	400.0 OK	24,000	9,600,000	
	- MMT	1.0 BH	200,000	200,000	
	- Pembuatan Laporan	1.0 KEG	150,000	150,000	
057	Penyelenggaraan Pendidikan dan Pengajaran (BLU)			8,514,204,000	U
AB	PENERIMAAN MAHASISWA BARU JALUR MANDIRI			64,450,000	



KODE	PROGRAM/ KEGIATAN/ KRO/ RO/ KOMPONEN/ SUBKOMP/ DETIL	PERHITUNGAN TAHUN 2022			SD/ CP
		VOLUME	HARGA SATUAN	JUMLAH BIAYA	
(1)	(2)	(3)	(4)	(5)	(6)
525112	<u>Belanja Barang</u> (KPPN.134-Semarang II)			12,300,000	BLU
	- Cetak Baliho Besar Sosialisasi	3.0 BH	600,000	1,800,000	
	- Cetak Banner Cara Registrasi	2.0 BH	250,000	500,000	
	- Penggandaan Soal [1000 MHS x 2 SOAL x 20 LBR]	40000.0 LBR	250	10,000,000	
525113	<u>Belanja Jasa</u> (KPPN.134-Semarang II)			52,150,000	BLU
	- Penanggung Jawab	1.0 OK	450,000	450,000	
	- Ketua	1.0 OK	400,000	400,000	
	- Sekretaris	1.0 OK	300,000	300,000	
	- Anggota	60.0 OK	300,000	18,000,000	
	- Petugas Pendaftaran [3 ORG x 30 HARI]	90.0 OH	50,000	4,500,000	
	- Penyusun Soal	10.0 OK	250,000	2,500,000	
	- Pengawas Ujian [2 ORG x 50 KLS]	100.0 OK	200,000	20,000,000	
	- Petugas Yudisium Kelulusan	20.0 OK	300,000	6,000,000	
AC	<i>KULIAH UMUM MAHASISWA BARU PROGRAM SARJANA</i>			75,550,000	
525112	<u>Belanja Barang</u> (KPPN.134-Semarang II)			16,500,000	BLU
	- Konsumsi Makan (Panitia, Petugas, Tamu Undangan)	150.0 OK	38,000	5,700,000	
	- Konsumsi Snack Peserta	3200.0 MHS	3,000	9,600,000	
	- Cetak Baliho dan Backdrop	2.0 BH	600,000	1,200,000	
525113	<u>Belanja Jasa</u> (KPPN.134-Semarang II)			26,700,000	BLU
	- Narasumber Eselon I Kemendikbud [1 ORG x 3 JPL]	3.0 OJ	1,400,000	4,200,000	
	- Penanggung Jawab	1.0 OK	450,000	450,000	
	- Ketua	1.0 OK	400,000	400,000	
	- Wakil Ketua	1.0 OK	350,000	350,000	
	- Sekretaris	1.0 OK	300,000	300,000	
	- Anggota	70.0 OK	300,000	21,000,000	
525115	<u>Belanja Perjalanan</u> (KPPN.134-Semarang II)			7,750,000	BLU
	- Transport Narasumber Eselon I	1.0 OK	3,000,000	3,000,000	
	- Transport Mahasiswa Petugas	50.0 OK	75,000	3,750,000	
	- Transport Petugas Kepolisian	10.0 OK	100,000	1,000,000	
525119	<u>Belanja Penyediaan Barang dan Jasa BLU Lainnya</u> (KPPN.134-Semarang II)			24,600,000	BLU
	- Sewa Kursi	3200.0 BH	3,000	9,600,000	
	- Sewa Sound System	1.0 SET	15,000,000	15,000,000	
AD	<i>USER EDUCATION SISTEM INFORMASI AKADEMIK</i>			17,400,000	



KODE	PROGRAM/ KEGIATAN/ KRO/ RO/ KOMPONEN/ SUBKOMP/ DETIL	PERHITUNGAN TAHUN 2022			SD/ CP
		VOLUME	HARGA SATUAN	JUMLAH BIAYA	
(1)	(2)	(3)	(4)	(5)	(6)
525113	<u>Belanja Jasa</u> (KPPN.134-Semarang II)			17,400,000	BLU
	- Tutor [110 JAM x 2 ORG]	220.0 OJ	75,000	16,500,000	
	- Petugas Penataan dan Kebersihan [3 ORG x 4 HARI]	12.0 OH	75,000	900,000	
AE	PLACEMENT TEST BAHASA ARAB, INGGRIS, DAN BACA AL-QURAN			128,500,000	
525112	<u>Belanja Barang</u> (KPPN.134-Semarang II)			16,500,000	BLU
	- Penggandaan Soal [3200 MHS x 1 SOAL x 5 LBR]	16000.0 LBR	1,000	16,000,000	
	- Foto Copy dan Jilid Laporan	1.0 KEG	500,000	500,000	
525113	<u>Belanja Jasa</u> (KPPN.134-Semarang II)			112,000,000	BLU
	- Penguji Lisan	3200.0 MHS	25,000	80,000,000	
	- Pengawas	160.0 OH	200,000	32,000,000	
AF	PERTEMUAN ORANG TUA/WALI MAHASISWA BARU / SOSIALISASI KEBIJAKAN AKADEMIK			209,200,000	
525112	<u>Belanja Barang</u> (KPPN.134-Semarang II)			85,050,000	BLU
	- Konsumsi Makan Peserta	3200.0 OK	25,000	80,000,000	
	- Konsumsi makan Panitia, Petugas, dan Tamu Undangan	170.0 ORG	25,000	4,250,000	
	- MMT	1.0 KEG	800,000	800,000	
525113	<u>Belanja Jasa</u> (KPPN.134-Semarang II)			21,150,000	BLU
	- Honor Narasumber Eselon II [2 ORG x 1 JPL]	2.0 OJ	1,000,000	2,000,000	
	- Penanggungjawab	1.0 OK	450,000	450,000	
	- Ketua	1.0 OK	400,000	400,000	
	- Sekretaris	1.0 OK	300,000	300,000	
	- Anggota	60.0 OK	300,000	18,000,000	
525119	<u>Belanja Penyediaan Barang dan Jasa BLU Lainnya</u> (KPPN.134-Semarang II)			103,000,000	BLU
	- Sewa Sound System	1.0 SET	15,000,000	15,000,000	
	- Sewa Dekorasi	1.0 SET	25,000,000	25,000,000	
	- Sewa Tratak dan Kursi	1.0 SET	63,000,000	63,000,000	
AG	PEMBUATAN KTM MAHASISWA BARU			48,000,000	
525112	<u>Belanja Barang</u> (KPPN.134-Semarang II)			48,000,000	BLU
	- Pembuatan KTM Mahasiswa Baru	3200.0 BH	15,000	48,000,000	
OA	UJIAN KOMPREHENSIF (FTIK)			38,600,000	



KODE	PROGRAM/ KEGIATAN/ KRO/ RO/ KOMPONEN/ SUBKOMP/ DETIL	PERHITUNGAN TAHUN 2022			SD/ CP
		VOLUME	HARGA SATUAN	JUMLAH BIAYA	
(1)	(2)	(3)	(4)	(5)	(6)
525113	<u>Belanja Jasa</u> (KPPN.134-Semarang II)			38,600,000	BLU
	- Pengawas Ujian Tulis CAT dan Lisan [1 ORG x 31 RUANG x 1 KEG]	31.0 OK	150,000	4,650,000	
	- Penyusun Naskah Soal prodi	24.0 NSKH	250,000	6,000,000	
	- Input Bank soal kompre (CAT)	800.0 SOAL	5,000	4,000,000	
	- Penguji Lisan [2 ORG x 449 MHS]	898.0 MHS	25,000	22,450,000	
	- Penyusun Soal keislaman dan kebangsaan	6.0 OK	250,000	1,500,000	
OB	UJIAN MUNAQOSYAH (FTIK)			477,030,000	
525113	<u>Belanja Jasa</u> (KPPN.134-Semarang II)			477,030,000	BLU
	- Honor Pembimbing Skripsi	627.0 MHS	350,000	219,450,000	
	- Honor Penguji skripsi [4 ORG x 627 MHS]	2508.0 OK	100,000	250,800,000	
	- Honor Pengriemah SKPI/Transkrip/Ijazah [226 HAL x 1 KEG x 1 PRODI]	226.0 HAL	30,000	6,780,000	
OC	KULIAH TAMU FTIK			19,800,000	
525113	<u>Belanja Jasa</u> (KPPN.134-Semarang II)			12,800,000	BLU
	- Narasumber dari luar Satker [1 ORG x 1 JAM x 4 KEG]	4.0 OJ	500,000	2,000,000	
	- Narasumber Luar Negeri	10.0 OJ	800,000	8,000,000	
	- Moderator	4.0 OK	700,000	2,800,000	
525115	<u>Belanja Perjalanan</u> (KPPN.134-Semarang II)			7,000,000	BLU
	- Akomodasi Hotel Narsum [1 ORG x 4 KEG x 1 HARI]	4.0 OH	750,000	3,000,000	
	- Transport Narasumber [1 ORG x 2 KEG]	2.0 OK	2,000,000	4,000,000	
OE	PRAKTIK PENGALAMAN LAPANGAN FTIK			486,900,000	
525112	<u>Belanja Barang</u> (KPPN.134-Semarang II)			13,900,000	BLU
	- Konsumsi Rapat koordinasi dengan kepala sekolah	250.0 ORG	25,000	6,250,000	
	- Cetak Sertifikat PJ, Koordinator, Guru Pamong	850.0 BH	6,000	5,100,000	
	- Cetak Buku Pedoman	170.0 BH	15,000	2,550,000	
525113	<u>Belanja Jasa</u> (KPPN.134-Semarang II)			317,700,000	BLU
	- Penanggungjawab Tempat Praktik (PPL) [1 ORG x 100 LOK]	100.0 ORG	700,000	70,000,000	
	- Koordinator Guru Pamong [1 ORG x 100 LOK]	100.0 ORG	600,000	60,000,000	
	- Guru Pamong [1 ORG x 1091 MHS]	1091.0 ORG	100,000	109,100,000	
	- Dosen Pembimbing Lapangan Reguler dan KKI (DPL) [1 ORG x 95 LOK]	95.0 ORG	600,000	57,000,000	
	- Narasumber Pembekalan Luar Kementerian [2 ORG x 2 JPL x 6 PRODI]	24.0 OJ	900,000	21,600,000	



KODE	PROGRAM/ KEGIATAN/ KRO/ RO/ KOMPONEN/ SUBKOMP/ DETIL	PERHITUNGAN TAHUN 2022			SD/ CP
		VOLUME	HARGA SATUAN	JUMLAH BIAYA	
(1)	(2)	(3)	(4)	(5)	(6)
525115	<u>Belanja Perjalanan</u> (KPPN.134-Semarang II) - Transport Wakakur Sekolah - Transport/Uang Harian DPL/ Petugas Dalam Kota/Kab. - Uang Harian DPL/ Petugas Luar Kota - Transport /Uang Harian Monitoring Koordinasi PPL [5 ORG x 8 PRODI x 2 KEG]	100.0 OK 190.0 OK 190.0 OK 80.0 OK	150,000 150,000 200,000 150,000	93,500,000 15,000,000 28,500,000 38,000,000 12,000,000	BLU
525119	<u>Belanja Penyediaan Barang dan Jasa BLU Lainnya</u> (KPPN.134-Semarang II) - Administrasi Lokal Sekolah	103.0 LOK	600,000	61,800,000 61,800,000	BLU
OF	<i>PPL KKI KE LUAR NEGERI</i>			58,600,000	
525113	<u>Belanja Jasa</u> (KPPN.134-Semarang II) - Narasumber Pembekalan (Guru Sekolah Luar Negeri) [2 ORG x 6 JAM] - Moderator (Guru Sekolah Luar Negeri) - Atase Kedutaan - Supervisor - DPL - Guru Pamong [3 ORG x 4 LOK]	12.0 OJ 2.0 OK 4.0 ORG 4.0 ORG 4.0 ORG	900,000 700,000 2,000,000 2,000,000 600,000	48,600,000 10,800,000 1,400,000 8,000,000 8,000,000 2,400,000	BLU
525119	<u>Belanja Penyediaan Barang dan Jasa BLU Lainnya</u> (KPPN.134-Semarang II) - Biaya Administrasi di Tempat Praktik	12.0 ORG 4.0 LOK	1,500,000 2,500,000	18,000,000 10,000,000 10,000,000	BLU
OH	<i>HONOR DOSEN SEMESTER GANJIL FTIK</i>			520,985,000	
525119	<u>Belanja Penyediaan Barang dan Jasa BLU Lainnya</u> (KPPN.134-Semarang II) - Guru Besar - Lektor Kepala - Lektor [8 SKS x 14 TM] - Asisten Ahli	25.0 SKS 105.0 SKS 112.0 SKS 10138.0 SKS	65,000 60,000 55,000 50,000	520,985,000 1,625,000 6,300,000 6,160,000 506,900,000	BLU
OJ	<i>VAKASI UJIAN SEMESTER GANJIL 2021/2022</i>			108,470,000	
525113	<u>Belanja Jasa</u> (KPPN.134-Semarang II) - Pembuat Soal UAS - Korektor UAS [16894 MHS x 1 MAKUL]	160.0 SOAL 16894.0 MHS	150,000 5,000	108,470,000 24,000,000 84,470,000	BLU
OK	<i>UJIAN PROPOSAL SKRIPSI</i>			177,300,000	
525113	<u>Belanja Jasa</u> (KPPN.134-Semarang II) - Pengawas Ujian Lisan [1 ORG x 60 MJLS] - Penguji Proposal Skripsi [3 ORG x 1122 MHS]	60.0 OH	150,000	177,300,000 9,000,000	BLU
OL	<i>SELEKSI PROGRAM KHUSUS KELAS INTERNASIONAL (FTIK)</i>	3366.0 MHS	50,000	168,300,000 19,300,000	



KODE	PROGRAM/ KEGIATAN/ KRO/ RO/ KOMPONEN/ SUBKOMP/ DETIL	PERHITUNGAN TAHUN 2022			SD/ CP
		VOLUME	HARGA SATUAN	JUMLAH BIAYA	
(1)	(2)	(3)	(4)	(5)	(6)
525112	<u>Belanja Barang</u> (KPPN.134-Semarang II) - Konsumsi Panitia, penguji	20.0 OH	30,000	600,000	BLU
525113	<u>Belanja Jasa</u> (KPPN.134-Semarang II) - Honorarium Penanggung Jawab Panitia Seminar/Rakor/Sosialisai/Diseminasi/FGD - Honorarium Ketua/Wakil ketua Panitia Seminar/Rakor/Sosialisai/Diseminasi/FGD - Honorarium Sekretaris Panitia Seminar/Rakor/Sosialisai/Diseminasi/FGD - Honorarium Anggota Panitia Seminar/Rakor/Sosialisai/Diseminasi/FGD - Pembuat soal - Korektor - Pengawas - Petugas Wawancara - Penguji psikotes <i>PELATIHAN PENULISAN ILMIAH BERBASIS JURNAL PRODI TBI DAN T. IPA FTIK</i>	1.0 OK 1.0 OK 1.0 OK 1.0 OK 1.0 OK 6.0 OK 150.0 MHS 15.0 OK 250.0 MHS 75.0 MHS	450,000 400,000 300,000 300,000 250,000 5,000 250,000 30,000 50,000	450,000 400,000 300,000 300,000 1,500,000 750,000 3,750,000 7,500,000 3,750,000	BLU
OM	<u>Belanja Penyediaan Barang dan Jasa BLU Lainnya</u>			15,000,000	
525119	(KPPN.134-Semarang II) - Paket Pelatihan [1 PRODI x 1 KEG] <i>PELATIHAN HYPNOTERAPY MELALUI CAMP CONSELING PRODI BKPI FTIK</i>	1.0 KEG	15,000,000	15,000,000	BLU
OP	<u>Belanja Penyediaan Barang dan Jasa BLU Lainnya</u>			25,000,000	
525119	(KPPN.134-Semarang II) - Paket Pelatihan [1 PRODI x 1 KEG] <i>PELATIHAN PENGEMBANGAN KOMPETENSI TRAINER (MENTOR) HAJI DAN UMROH PRODI PAI FTIK</i>	1.0 KEG	25,000,000	25,000,000	BLU
OQ	<u>Belanja Penyediaan Barang dan Jasa BLU Lainnya</u>			15,000,000	
525119	(KPPN.134-Semarang II) - Paket Pelatihan [1 PRODI x 1 KEG] <i>PELATIHAN PENULISAN ILMIAH BERBASIS JURNAL PRODI T. MAT, PGMI, PIAUD FTIK</i>	1.0 KEG	15,000,000	15,000,000	BLU
OR	<u>Belanja Penyediaan Barang dan Jasa BLU Lainnya</u>			45,000,000	
525119	(KPPN.134-Semarang II) - Paket Pelatihan [3 PRODI x 1 KEG] <i>UJIAN KOMPREHENSIF MAHASISWA FAKULTAS SYARIAH</i>	3.0 KEG	15,000,000	45,000,000	BLU
QA	<u>Belanja Jasa</u>			18,755,000	
525113	(KPPN.134-Semarang II) - Penguji Lisan [1 ORG x 523 MHS] - Pengawas Ujian Tulis [2 ORG x 4 KEG] - Korektor Ujian <i>UJIAN MUNAQOSYAH FAKULTAS SYARIAH</i>	523.0 ORG 8.0 OK 976.0 SOAL	25,000 100,000 5,000	13,075,000 800,000 4,880,000	BLU
QB				118,750,000	



KODE	PROGRAM/ KEGIATAN/ KRO/ RO/ KOMPONEN/ SUBKOMP/ DETIL	PERHITUNGAN TAHUN 2022			SD/ CP
		VOLUME	HARGA SATUAN	JUMLAH BIAYA	
(1)	(2)	(3)	(4)	(5)	(6)
525113	<u>Belanja Jasa</u> (KPPN.134-Semarang II)			118,750,000	BLU
	- Honor Penguji Skripsi [4 ORG x 170 MHS]	680.0 ORG	100,000	68,000,000	
	- Honor Pembimbing Skripsi	145.0 MHS	350,000	50,750,000	
QC	<i>PPL PRODI HUKUM KELUARGA ISLAM</i>			<i>53,800,000</i>	
525112	<u>Belanja Barang</u> (KPPN.134-Semarang II)			100,000	BLU
	- Laporan	1.0 BH	100,000	100,000	
525113	<u>Belanja Jasa</u> (KPPN.134-Semarang II)			43,700,000	BLU
	- Honor DPL [15 ORG x 1 KEG]	15.0 OK	600,000	9,000,000	
	- Honor Penanggungjawab Tempat Praktik [1 ORG x 12 LOK]	12.0 OK	700,000	8,400,000	
	- Honor Koordinator Tempat Praktik [1 ORG x 22 LOK]	22.0 OK	500,000	11,000,000	
	- Honor Pembimbing / Guru Pamong	153.0 ORG	100,000	15,300,000	
525115	<u>Belanja Perjalanan</u> (KPPN.134-Semarang II)			10,000,000	BLU
	- Transport Monitoring [50 ORG x 2 KALI]	100.0 OK	100,000	10,000,000	
QD	<i>PPL PRODI HUKUM EKONOMI SYARIAH</i>			<i>66,400,000</i>	
525112	<u>Belanja Barang</u> (KPPN.134-Semarang II)			100,000	BLU
	- Laporan	1.0 BH	100,000	100,000	
525113	<u>Belanja Jasa</u> (KPPN.134-Semarang II)			53,300,000	BLU
	- Honor DPL [18 ORG x 1 KEG]	18.0 OK	600,000	10,800,000	
	- Honor Penanggungjawab Tempat Praktik [1 ORG x 14 LOK]	14.0 OK	700,000	9,800,000	
	- Honor Koordinator Tempat Praktik [1 ORG x 35 LOK]	35.0 OK	500,000	17,500,000	
	- Honor Pembimbing / Guru Pamong	152.0 ORG	100,000	15,200,000	
525115	<u>Belanja Perjalanan</u> (KPPN.134-Semarang II)			13,000,000	BLU
	- Transport Monitoring [2 ORG x 65 LOK]	130.0 OK	100,000	13,000,000	
QE	<i>PPL PRODI HUKUM TATA NEGARA</i>			<i>57,500,000</i>	
525112	<u>Belanja Barang</u> (KPPN.134-Semarang II)			100,000	BLU
	- Laporan	1.0 BH	100,000	100,000	



KODE	PROGRAM/ KEGIATAN/ KRO/ RO/ KOMPONEN/ SUBKOMP/ DETIL	PERHITUNGAN TAHUN 2022			SD/ CP
		VOLUME	HARGA SATUAN	JUMLAH BIAYA	
(1)	(2)	(3)	(4)	(5)	(6)
525113	<u>Belanja Jasa</u> (KPPN.134-Semarang II) - Honor DPL [18 ORG x 1 KEG] - Honor Penanggungjawab Tempat Praktik [1 ORG x 16 LOK] - Honor Koordinator Tempat Praktik [1 ORG x 28 LOK] - Honor Pembimbing / Guru Pamong	18.0 OK 16.0 OK 28.0 OK 164.0 ORG	600,000 700,000 500,000 100,000	52,400,000 10,800,000 11,200,000 14,000,000 16,400,000	BLU
525115	<u>Belanja Perjalanan</u> (KPPN.134-Semarang II) - Transport Monitoring [2 ORG x 25 LOK]	50.0 OK	100,000	5,000,000	BLU
QI	SEMINAR PROPOSAL SKRIPSI FAKULTAS SYARIAH			40,000,000	
525113	<u>Belanja Jasa</u> (KPPN.134-Semarang II) - Honor Penguji Seminar Proposal Skripsi	800.0 MHS	50,000	40,000,000	BLU
QJ	HONOR DOSEN SEMESTER GENAP FAKULTAS SYARIAH			15,400,000	
525119	<u>Belanja Penyediaan Barang dan Jasa BLU Lainnya</u> (KPPN.134-Semarang II) - Asisten Ahli [22 SKS x 14 TM]	308.0 SKS	50,000	15,400,000	BLU
QK	HONOR DOSEN SEMESTER GANJIL FAKULTAS SYARIAH			571,200,000	
525119	<u>Belanja Penyediaan Barang dan Jasa BLU Lainnya</u> (KPPN.134-Semarang II) - Asisten Ahli [816 SKS x 14 TM]	11424.0 SKS	50,000	571,200,000	BLU
QL	VAKASI UAS F SYARIAH			99,920,000	
525113	<u>Belanja Jasa</u> (KPPN.134-Semarang II) - Pembuat Soal [193 KLS x 1 ORG x 1 SMT] - Korektor [14194 MHS x 1 makul x 1 SMT]	193.0 SOAL 14194.0 mhs	150,000 5,000	28,950,000 70,970,000	BLU
QM	KULIAH TAMU FAKULTAS SYARIAH			16,300,000	
525112	<u>Belanja Barang</u> (KPPN.134-Semarang II) - Belanja FC, Laporan Kegiatan, Konsumsi			300,000	BLU
525113	<u>Belanja Jasa</u> (KPPN.134-Semarang II) - Honor Dosen Tamu (kemenkumham/ Kemendikbud) [5 ORG x 4 JAM]	3.0 KEG	100,000	300,000	BLU
525115	<u>Belanja Perjalanan</u> (KPPN.134-Semarang II) - Transport Dosen Tamu Luar Kota [1 ORG x 3 KEG] - Akomodasi Hotel Dosen Tamu [3 ORG x 1 MLM]	20.0 OJ	500,000	10,000,000	BLU
QN	KULIAH UMUM FAKULTAS SYARIAH	3.0 OK 3.0 OH	1,500,000 500,000	4,500,000 1,500,000 6,300,000	



KODE	PROGRAM/ KEGIATAN/ KRO/ RO/ KOMPONEN/ SUBKOMP/ DETIL	PERHITUNGAN TAHUN 2022			SD/ CP
		VOLUME	HARGA SATUAN	JUMLAH BIAYA	
(1)	(2)	(3)	(4)	(5)	(6)
525112	<u>Belanja Barang</u> (KPPN.134-Semarang II) - Belanja FC, Laporan Kegiatan	1.0 KEG	100,000	100,000	BLU
525113	<u>Belanja Jasa</u> (KPPN.134-Semarang II) - Honor Narasumber Luar [1 ORG x 3 JAM] - Moderator	3.0 OJ 1.0 OK	1,400,000 500,000	4,200,000 500,000	BLU
525115	<u>Belanja Perjalanan</u> (KPPN.134-Semarang II) - Akomodasi Narasumber [1 ORG x 1 MLM] - Tiket Transport Lokal Dosen Tamu Luar Kota	1.0 OH 2.0 ORG	500,000 500,000	500,000 1,000,000	BLU
SA	<i>UJIAN KOMPREHENSIF (FUADAH)</i>			1,500,000	
525113	<u>Belanja Jasa</u> (KPPN.134-Semarang II) - Honor Penyusun Soal [2 ORG x 5 PRODI]	10.0 ORG	150,000	1,500,000	BLU
SB	<i>UJIAN MUNAQOSYAH (FUADAH)</i>			111,750,000	
525113	<u>Belanja Jasa</u> (KPPN.134-Semarang II) - Honor Pembimbing Skripsi - Honor Penguji Skripsi [4 ORG x 149 MHS]	149.0 MHS 596.0 OMHS	350,000 100,000	52,150,000 59,600,000	BLU
SC	<i>SIDANG PROPOSAL SKRIPSI</i>			27,250,000	
525113	<u>Belanja Jasa</u> (KPPN.134-Semarang II) - Honor Penguji Ujian Proposal Skripsi - Honor Pengawas Ujian Proposal Skripsi	500.0 MHS 15.0 OK	50,000 150,000	25,000,000 2,250,000	BLU
SE	<i>PPL MAHASISWA PRODI SPI FUADAH</i>			69,170,000	
525112	<u>Belanja Barang</u> (KPPN.134-Semarang II) - Konsumsi narasumber, moderator Pembekalan	4.0 OK	30,000	120,000	BLU
525113	<u>Belanja Jasa</u> (KPPN.134-Semarang II) Narasumber Pembekalan PPL (Dra. Retno P (Dinas Arpus Jateng), M.Iqbal (Praktisi Pariwisata Yogyakarta), Risdha Mila Sari, S.P.d (S [3 ORG x 1 JAM] Moderator (Aning Kresnawati, S.Hum., Ayundra, S.Hum.,) [1 ORG x 3 KEG] - DPL [1 ORG x 16 LOK] - Pimpinan tempat praktik [1 ORG x 16 LOK] - Koordinator pembimbing tempat praktik [1 ORG x 16 LOK] - Pembimbing tempat praktik [1 ORG x 140 MHS]	3.0 OJ 3.0 OK 16.0 OK 16.0 OK 16.0 OK 140.0 OK	900,000 500,000 600,000 700,000 500,000 100,000	2,700,000 1,500,000 9,600,000 11,200,000 8,000,000 14,000,000	BLU



KODE	PROGRAM/ KEGIATAN/ KRO/ RO/ KOMPONEN/ SUBKOMP/ DETIL	PERHITUNGAN TAHUN 2022			SD/ CP
		VOLUME	HARGA SATUAN	JUMLAH BIAYA	
(1)	(2)	(3)	(4)	(5)	(6)
525115	<u>Belanja Perjalanan</u> (KPPN.134-Semarang II)			17,250,000	BLU
	- Penyerahan PPL [1 ORG x 16 LOK]	16.0 OK	250,000	4,000,000	
	- Monitoring PPL [1 ORG x 2 KEG x 16 LOK]	32.0 OH	250,000	8,000,000	
	- Penarikan PPL [1 ORG x 16 LOK]	16.0 OK	250,000	4,000,000	
	- Transport Narasumber, Semarang-Salatiga PP	2.0 OK	200,000	400,000	
	- Transport Narasumber, Yogyakarta-Salatiga PP	1.0 OK	400,000	400,000	
	- Transport Moderator	3.0 OK	150,000	450,000	
525119	<u>Belanja Penyediaan Barang dan Jasa BLU Lainnya</u> (KPPN.134-Semarang II)			4,800,000	BLU
	- Biaya kebersihan tempat praktik	16.0 LOK	300,000	4,800,000	
SF	<i>PPL MAHASISWA PRODI IAT FUADAH</i>			51,020,000	
525112	<u>Belanja Barang</u> (KPPN.134-Semarang II)			120,000	BLU
	- Konsumsi narasumber, moderator Pembekalan	4.0 OK	30,000	120,000	
525113	<u>Belanja Jasa</u> (KPPN.134-Semarang II)			34,000,000	BLU
	- Narasumber Pembekalan PPL (M. Sobirin-UIN Purwokerto, UIN Jogja) [2 ORG x 1 JAM]	2.0 OJ	900,000	1,800,000	
	- Moderator MK Ridwan S. Ag (Praktisi) Siti Robikah (Alumni) [1 ORG x 2 KEG]	2.0 OK	500,000	1,000,000	
	- DPL [1 ORG x 8 LOK]	8.0 OK	600,000	4,800,000	
	- Pimpinan tempat praktik [1 ORG x 12 LOK]	12.0 OK	700,000	8,400,000	
	- Koordintator pembimbing tempat praktik [1 ORG x 12 LOK]	12.0 OK	500,000	6,000,000	
	- Pembimbing tempat praktik [1 ORG x 120 MHS]	120.0 OK	100,000	12,000,000	
525115	<u>Belanja Perjalanan</u> (KPPN.134-Semarang II)			13,300,000	BLU
	- Penyerahan PPL [1 ORG x 12 LOK]	12.0 OK	250,000	3,000,000	
	- Monitoring PPL [1 ORG x 2 KEG x 12 LOK]	24.0 OH	250,000	6,000,000	
	- Penarikan PPL [1 ORG x 12 LOK]	12.0 OK	250,000	3,000,000	
	- Transport Narasumber, Purwokerto-Salatiga PP	2.0 OK	500,000	1,000,000	
	- Transport Moderator	2.0 OK	150,000	300,000	
525119	<u>Belanja Penyediaan Barang dan Jasa BLU Lainnya</u> (KPPN.134-Semarang II)			3,600,000	BLU
	- Biaya kebersihan tempat praktik	12.0 LOK	300,000	3,600,000	
SG	<i>PPL MAHASISWA PRODI. ILMU HADIS</i>			18,420,000	
525112	<u>Belanja Barang</u> (KPPN.134-Semarang II)			120,000	BLU
	- Konsumsi narasumber, moderator Pembekalan	4.0 OK	30,000	120,000	



KODE	PROGRAM/ KEGIATAN/ KRO/ RO/ KOMPONEN/ SUBKOMP/ DETIL	PERHITUNGAN TAHUN 2022			SD/ CP
		VOLUME	HARGA SATUAN	JUMLAH BIAYA	
(1)	(2)	(3)	(4)	(5)	(6)
525113	<u>Belanja Jasa</u> (KPPN.134-Semarang II) - Narasumber Pembekalan PPL (Dr. Rikza Muftada, M.Hum.-IAIN Kudus, Winarno, S.Kom.) [2 ORG x 1 KEG] - Moderator (Nyarmingsih, S.Ag., Fitri, S.Ag.) [1 ORG x 2 KEG] - DPL [1 ORG x 4 LOK] - Pimpinan tempat praktik [1 ORG x 4 LOK] - Koordintator pembimbing tempat praktik [1 ORG x 4 LOK] - Pembimbing tempat praktik [1 ORG x 24 MHS]	2.0 OJ 2.0 OK 4.0 OK 4.0 OK 4.0 OK	900,000 500,000 600,000 700,000 500,000	12,400,000 1,800,000 1,000,000 2,400,000 2,800,000 2,000,000	BLU
	<u>Belanja Perjalanan</u>	24.0 OK	100,000	2,400,000	
525115	(KPPN.134-Semarang II) - Penyerahan PPL [1 ORG x 4 LOK] - Monitoring PPL [1 ORG x 4 LOK x 2 KEG] - Penarikan PPL [1 ORG x 4 LOK] - Transport Moderator - Transport Narasumber	4.0 OK 8.0 OK 4.0 OK 2.0 OK	250,000 250,000 250,000 150,000	4,700,000 1,000,000 2,000,000 1,000,000 300,000	BLU
	<u>Belanja Penyediaan Barang dan Jasa BLU Lainnya</u>	2.0 OK	200,000	400,000	
525119	(KPPN.134-Semarang II) - Administrasi Lokal Tempat Praktik <i>PPL MAHASISWA PRODI BAHASA DAN SASTRA ARAB</i>	4.0 LOK	300,000	1,200,000 1,200,000	BLU
SH	<u>Belanja Barang</u>			33,820,000	
525112	(KPPN.134-Semarang II) - Konsumsi narasumber, moderator Pembekalan	4.0 OK	30,000	120,000	BLU
525113	<u>Belanja Jasa</u> (KPPN.134-Semarang II) - Narasumber Pembekalan PPL (M. Iqbal Dawami, M.SI (Maghza Pustaka Pati), M. Dedik Hernanto, S. Ag (Lingkar Media Yogyakarta [2 ORG x 1 JAM] Moderator (Angga Mustaka Jaya Putra, S. Hum, Fitria Retno Sari, S. Hum) [1 ORG x 2 KEG] - DPL [1 ORG x 8 LOK] - Pimpinan tempat praktik [1 ORG x 8 LOK] - Koordintator pembimbing tempat praktik [1 ORG x 8 LOK] - Pembimbing tempat praktik [1 ORG x 50 MHS]	2.0 OJ 2.0 OK 8.0 OK 8.0 OK 8.0 OK	900,000 500,000 600,000 700,000 500,000	22,200,000 1,800,000 1,000,000 4,800,000 5,600,000 4,000,000	BLU
	<u>Belanja Perjalanan</u> (KPPN.134-Semarang II) - Penyerahan PPL [1 ORG x 8 LOK] - Monitoring PPL [1 ORG x 8 LOK x 2 KALI] - Penarikan PPL [1 ORG x 8 LOK] - Transport Narasumber, Salatiga-Pati PP - Transport Narasumber, Yogyakarta-Salatiga PP - Transport Moderator	50.0 OK 8.0 OK 16.0 OK 8.0 OK 1.0 OK 1.0 OK 2.0 OK	100,000 250,000 250,000 250,000 400,000 400,000 150,000	5,000,000 9,100,000 2,000,000 4,000,000 2,000,000 400,000 400,000 300,000	BLU



KODE	PROGRAM/ KEGIATAN/ KRO/ RO/ KOMPONEN/ SUBKOMP/ DETIL	PERHITUNGAN TAHUN 2022			SD/ CP
		VOLUME	HARGA SATUAN	JUMLAH BIAYA	
(1)	(2)	(3)	(4)	(5)	(6)
525119	<u>Belanja Penyediaan Barang dan Jasa BLU Lainnya</u> (KPPN.134-Semarang II)			2,400,000	BLU
	- Administrasi Lokal Tempat Praktik	8.0 LOK	300,000	2,400,000	
SI	<i>PPL MAHASISWA PRODI AFI</i>			34,520,000	
525112	<u>Belanja Barang</u> (KPPN.134-Semarang II)			120,000	BLU
	- Konsumsi narasumber, moderator Pembekalan	4.0 OK	30,000	120,000	
525113	<u>Belanja Jasa</u> (KPPN.134-Semarang II)			23,100,000	BLU
	- Narasumber Pembekalan PPL (Roojil Fadillah, M.Pd.- UMY, Munawar Said, M.Pd.-PP Tashfiyatul Qulub) [2 ORG x 1 JAM]	2.0 OJ	900,000	1,800,000	
	- Moderator (Yunita Sari, S.Ag., Fatma Arifatul, S.Ag) [1 ORG x 2 KEG]	2.0 OK	500,000	1,000,000	
	- DPL [1 ORG x 8 LOK]	8.0 OK	600,000	4,800,000	
	- Pimpinan tempat praktik [1 ORG x 8 LOK]	8.0 OK	700,000	5,600,000	
	- Koordinator pembimbing tempat praktik [1 ORG x 8 LOK]	8.0 OK	500,000	4,000,000	
	- Pembimbing tempat praktik [1 ORG x 59 MHS]	59.0 OK	100,000	5,900,000	
525115	<u>Belanja Perjalanan</u> (KPPN.134-Semarang II)			8,900,000	BLU
	- Penyerahan PPL [1 ORG x 8 LOK]	8.0 OK	250,000	2,000,000	
	- Monitoring PPL [1 ORG x 8 LOK x 2 KALI]	16.0 OK	250,000	4,000,000	
	- Penarikan PPL [1 ORG x 8 LOK]	8.0 OK	250,000	2,000,000	
	- Transport Narasumber, Salatiga-Solo PP	1.0 OK	200,000	200,000	
	- Transport Narasumber, Yogyakarta-Salatiga PP	1.0 OK	400,000	400,000	
	- Transport Moderator	2.0 OK	150,000	300,000	
525119	<u>Belanja Penyediaan Barang dan Jasa BLU Lainnya</u> (KPPN.134-Semarang II)			2,400,000	BLU
	- Administrasi Lokal Tempat Praktik	8.0 LOK	300,000	2,400,000	
SK	<i>HONOR DOSEN SEMESTER GENAP FUAH</i>			5,040,000	
525119	<u>Belanja Penyediaan Barang dan Jasa BLU Lainnya</u> (KPPN.134-Semarang II)			5,040,000	BLU
	- Lektor [2 SKS x 14 TM]	28.0 SKS	55,000	1,540,000	
	- Asisten Ahli [5 SKS x 14 TM]	70.0 SKS	50,000	3,500,000	
SL	<i>HONOR DOSEN SEMESTER GANJIL FUAH</i>			258,440,000	
525119	<u>Belanja Penyediaan Barang dan Jasa BLU Lainnya</u> (KPPN.134-Semarang II)			258,440,000	BLU
	- Lektor Kepala [26 SKS x 14 TM]	364.0 SKS	60,000	21,840,000	
	- Asisten Ahli [338 SKS x 14 TM]	4732.0 SKS	50,000	236,600,000	
SM	<i>VAKASI UJIAN SEMESTER GENAP FUAH</i>			44,865,000	



KODE	PROGRAM/ KEGIATAN/ KRO/ RO/ KOMPONEN/ SUBKOMP/ DETIL	PERHITUNGAN TAHUN 2022			SD/ CP
		VOLUME	HARGA SATUAN	JUMLAH BIAYA	
(1)	(2)	(3)	(4)	(5)	(6)
525113	<u>Belanja Jasa</u> (KPPN.134-Semarang II)			44,865,000	BLU
	- Pembuat Soal UAS	165.0 SOAL	150,000	24,750,000	
	- Korektor UAS [4023 MHS x 1 makul]	4023.0 MHS	5,000	20,115,000	
SN	VAKASI UJIAN SEMESTER GENAP FUAH			37,730,000	
525113	<u>Belanja Jasa</u> (KPPN.134-Semarang II)			37,730,000	BLU
	- Pembuat Soal UAS	89.0 SOAL	150,000	13,350,000	
	- Korektor UAS [1219 MHS x 4 MAKUL]	4876.0 MHS	5,000	24,380,000	
SO	KULIAH TAMU FUADAH			6,000,000	
525113	<u>Belanja Jasa</u> (KPPN.134-Semarang II)			2,000,000	BLU
	- Narasumber Eselon III [1 ORG x 2 JAM x 2 PRODI]	4.0 OJ	500,000	2,000,000	
525115	<u>Belanja Perjalanan</u> (KPPN.134-Semarang II)			2,500,000	BLU
	- Transportasi Narasumber [2 ORG x 1 KEG]	2.0 OK	750,000	1,500,000	
	- Penginapan Narasumber	2.0 OH	500,000	1,000,000	
525119	<u>Belanja Penyediaan Barang dan Jasa BLU Lainnya</u> (KPPN.134-Semarang II)			1,500,000	BLU
	- Sewa Sound System	1.0 KEG	1,500,000	1,500,000	
SP	KKL PRODI IH			620,000	
525112	<u>Belanja Barang</u> (KPPN.134-Semarang II)			620,000	BLU
	- Masker, handsanitaizer, P3K Peserta, Dosen Pembimbing, Pendamping	62.0 BH	10,000	620,000	
SR	KKL PRODI IAT			13,570,000	
525112	<u>Belanja Barang</u> (KPPN.134-Semarang II)			1,570,000	BLU
	- Masker, handsanitaizer, P3K Peserta, Dosen Pembimbing, Pendamping	150.0 BH	10,000	1,500,000	
	- Konsumsi Snack dan Makan Narasumber, moderator pembekalan	2.0 OK	35,000	70,000	
525113	<u>Belanja Jasa</u> (KPPN.134-Semarang II)			1,350,000	BLU
	- Penanggung Jawab Tempat Kunjungan [1 ORG x 1 LOK]				
	- Koordinator Tempat Kunjungan [1 ORG x 1 LOK]	1.0 OK	700,000	700,000	
		1.0 OK	650,000	650,000	



KODE	PROGRAM/ KEGIATAN/ KRO/ RO/ KOMPONEN/ SUBKOMP/ DETIL	PERHITUNGAN TAHUN 2022			SD/ CP
		VOLUME	HARGA SATUAN	JUMLAH BIAYA	
(1)	(2)	(3)	(4)	(5)	(6)
525115	<u>Belanja Perjalanan</u> (KPPN.134-Semarang II) - Uang Saku DPL [2 ORG x 4 HARI] - Uang Saku Panitia [1 ORG x 4 HARI] - Transport DPL - Transport Panitia - Biaya Hotel DPL [1 ORG x 1 HARI] - Biaya hotel Panitia [1 ORG x 1 HARI] - Transport Narasumber Surakarta Slatiga	8.0 OH 4.0 OH 8.0 OK 4.0 OK 1.0 OH 1.0 OH 1.0 OK	300,000 300,000 505,000 505,000 360,000 180,000 450,000	10,650,000 2,400,000 1,200,000 4,040,000 2,020,000 360,000 180,000 450,000	BLU
SS	<i>KKL PRODI SPI</i>			77,560,000	
525112	<u>Belanja Barang</u> (KPPN.134-Semarang II) - Masker, handsanitaizer, P3K Peserta, Dosen Pembimbing, Pendamping	206.0 BH	10,000	2,060,000	BLU
525113	<u>Belanja Jasa</u> (KPPN.134-Semarang II) - DPL	20.0 OK	600,000	12,000,000	BLU
525115	<u>Belanja Perjalanan</u> (KPPN.134-Semarang II) - Uang Saku DPL [10 ORG x 4 HARI] - Uang Saku Panitia [6 ORG x 4 HARI] - Transport DPL - Transport Panitia - Biaya Hotel DPL [10 ORG x 2 HARI] - Biaya hotel Panitia [6 ORG x 2 HARI] - Transport Narasumber Surakarta Slatiga - Transport Moderator	40.0 OH 24.0 OH 10.0 OK 6.0 OK 20.0 OH 12.0 OH 1.0 OK 1.0 OK	300,000 300,000 750,000 750,000 250,000 250,000 200,000 100,000	39,500,000 12,000,000 7,200,000 7,500,000 4,500,000 5,000,000 3,000,000 200,000 100,000	BLU
525119	<u>Belanja Penyediaan Barang dan Jasa BLU Lainnya</u> (KPPN.134-Semarang II) - Sewa Bus [4 BUS x 4 HARI]	16.0 BUS	1,500,000	24,000,000	BLU
UC	<i>UJIAN MUNAQOSYAH FAKULTAS DAKWAH</i>			234,950,000	
525113	<u>Belanja Jasa</u> (KPPN.134-Semarang II) - Penguji Skripsi - Pembimbing Skripsi	1254.0 OMHS 313.0 MHS	100,000 350,000	234,950,000 125,400,000 109,550,000	BLU
UD	<i>UJIAN PROPOSAL</i>			44,000,000	
525113	<u>Belanja Jasa</u> (KPPN.134-Semarang II) - Penguji proposal Skripsi	880.0 OMHS	50,000	44,000,000	BLU
UE	<i>PEMBEKALAN KKL PRODI KPI</i>			226,000	



KODE	PROGRAM/ KEGIATAN/ KRO/ RO/ KOMPONEN/ SUBKOMP/ DETIL	PERHITUNGAN TAHUN 2022			SD/ CP
		VOLUME	HARGA SATUAN	JUMLAH BIAYA	
(1)	(2)	(3)	(4)	(5)	(6)
525112	<u>Belanja Barang</u> (KPPN.134-Semarang II)			226,000	BLU
	- Konsumsi untuk Narasumber dan Moderator	2.0 OH	38,000	76,000	
	- Banners	1.0 BH	150,000	150,000	
UF	<i>PEMBEKALAN KKL PRODI PMI</i>			226,000	
525112	<u>Belanja Barang</u> (KPPN.134-Semarang II)			226,000	BLU
	- Konsumsi untuk Narasumber dan Moderator	2.0 OK	38,000	76,000	
	- Banners	1.0 BH	150,000	150,000	
UG	<i>PEMBEKALAN KKL PRODI MD</i>			226,000	
525112	<u>Belanja Barang</u> (KPPN.134-Semarang II)			226,000	BLU
	- Konsumsi untuk Narasumber dan Moderator	2.0 OK	38,000	76,000	
	- Banners	1.0 BH	150,000	150,000	
UH	<i>PEMBEKALAN KKL PRODI PI</i>			226,000	
525112	<u>Belanja Barang</u> (KPPN.134-Semarang II)			226,000	BLU
	- Konsumsi untuk Narasumber dan Moderator	2.0 OK	38,000	76,000	
	- Banners	1.0 BH	150,000	150,000	
UM	<i>PEMBEKALAN PRAKTIK PENGALAMAN LAPANGAN (PPL) PRODI KPI</i>			2,490,000	
525112	<u>Belanja Barang</u> (KPPN.134-Semarang II)			290,000	BLU
	- Banners	10.0 M2	20,000	200,000	
	- Konsumsi untuk Narasumber dan Moderator	3.0 OK	30,000	90,000	
525113	<u>Belanja Jasa</u> (KPPN.134-Semarang II)			1,800,000	BLU
	- Narasumber Dewan Pers [1 ORG x 2 JAM]	2.0 OJ	900,000	1,800,000	
525115	<u>Belanja Perjalanan</u> (KPPN.134-Semarang II)			400,000	BLU
	- Transport Narasumber [2 ORG x 1 KEG]	2.0 OK	200,000	400,000	
UN	<i>PEMBEKALAN PRAKTIK PENGALAMAN LAPANGAN (PPL) PRODI PMI</i>			790,000	
525112	<u>Belanja Barang</u> (KPPN.134-Semarang II)			290,000	BLU
	- Banners	10.0 M2	20,000	200,000	
	- Konsumsi untuk Narasumber dan Moderator	3.0 OK	30,000	90,000	
525113	<u>Belanja Jasa</u> (KPPN.134-Semarang II)			500,000	BLU
	- Moderator	1.0 OK	500,000	500,000	
UO	<i>PEMBEKALAN PRAKTIK PENGALAMAN LAPANGAN (PPL) PRODI MD</i>			690,000	



KODE	PROGRAM/ KEGIATAN/ KRO/ RO/ KOMPONEN/ SUBKOMP/ DETIL	PERHITUNGAN TAHUN 2022			SD/ CP
		VOLUME	HARGA SATUAN	JUMLAH BIAYA	
(1)	(2)	(3)	(4)	(5)	(6)
525112	<u>Belanja Barang</u> (KPPN.134-Semarang II)			290,000	BLU
	- Banners	10.0 M2	20,000	200,000	
	- Konsumsi untuk Narasumber dan Moderator	3.0 OK	30,000	90,000	
525115	<u>Belanja Perjalanan</u> (KPPN.134-Semarang II)			400,000	BLU
	- Transport Narasumber [2 ORG x 1 KEG]	2.0 OK	200,000	400,000	
UP	<i>PEMBEKALAN PRAKTIK PENGALAMAN LAPANGAN (PPL) PRODI PI</i>			690,000	
525112	<u>Belanja Barang</u> (KPPN.134-Semarang II)			290,000	BLU
	- Banners	10.0 M2	20,000	200,000	
	- Konsumsi untuk Narasumber dan Moderator	3.0 OK	30,000	90,000	
525115	<u>Belanja Perjalanan</u> (KPPN.134-Semarang II)			400,000	BLU
	- Transport Narasumber [2 ORG x 1 KEG]	2.0 OK	200,000	400,000	
UQ	<i>PENYELENGGARAAN PRAKTIK PENGALAMAN LAPANGAN (PPL) PRODI KPI</i>			130,700,000	
525112	<u>Belanja Barang</u> (KPPN.134-Semarang II)			200,000	BLU
	- Fotokopi dan Penjilidan	1.0 KEG	200,000	200,000	
525113	<u>Belanja Jasa</u> (KPPN.134-Semarang II)			85,500,000	BLU
	- DPL	45.0 ORG	600,000	27,000,000	
	- Pimpinan Lembaga Tempat Praktik [1 ORG x 45 LOK]	45.0 ORG	700,000	31,500,000	
	- Koordinator Pamong [1 ORG x 45 LOK]	45.0 ORG	500,000	22,500,000	
	- Pamong [1 ORG x 45 LOK]	45.0 ORG	100,000	4,500,000	
525115	<u>Belanja Perjalanan</u> (KPPN.134-Semarang II)			22,500,000	BLU
	- Transport Monitoring PPL [1 ORG x 45 LOK]	45.0 OK	200,000	9,000,000	
	- Transport DPL [1 ORG x 45 LOK x 3 KALI]	135.0 OK	100,000	13,500,000	
525119	<u>Belanja Penyediaan Barang dan Jasa BLU Lainnya</u> (KPPN.134-Semarang II)			22,500,000	BLU
	- Bantuan Tempat Praktik	45.0 LOK	500,000	22,500,000	
UR	<i>PENYELENGGARAAN PRAKTIK PENGALAMAN LAPANGAN (PPL) PRODI PMI</i>			65,700,000	
525112	<u>Belanja Barang</u> (KPPN.134-Semarang II)			200,000	BLU
	- Fotokopi dan Penjilidan	1.0 KEG	200,000	200,000	



KODE	PROGRAM/ KEGIATAN/ KRO/ RO/ KOMPONEN/ SUBKOMP/ DETIL	PERHITUNGAN TAHUN 2022			SD/ CP
		VOLUME	HARGA SATUAN	JUMLAH BIAYA	
(1)	(2)	(3)	(4)	(5)	(6)
525113	<u>Belanja Jasa</u> (KPPN.134-Semarang II) - DPL - Pimpinan Lembaga Tempat Praktik [1 ORG x 25 LOK] - Koordinator Pamong [1 ORG x 25 LOK] - Pamong [1 ORG x 25 LOK]			47,500,000	BLU
		25.0 ORG	600,000	15,000,000	
		25.0 ORG	700,000	17,500,000	
		25.0 ORG	500,000	12,500,000	
		25.0 ORG	100,000	2,500,000	
525115	<u>Belanja Perjalanan</u> (KPPN.134-Semarang II) - Transport Monitoring PPL [1 ORG x 18 LOK] - Transport DPL [1 ORG x 18 LOK x 3 KALI]			9,000,000	BLU
		18.0 OK	200,000	3,600,000	
		54.0 OK	100,000	5,400,000	
525119	<u>Belanja Penyediaan Barang dan Jasa BLU Lainnya</u> (KPPN.134-Semarang II) - Administrasi Lokal Tempat Praktik			9,000,000	BLU
		18.0 LOK	500,000	9,000,000	
US	<i>PENYELENGGARAAN PRAKTIK PENGALAMAN LAPANGAN (PPL) PRODI MD</i>			58,200,000	
525112	<u>Belanja Barang</u> (KPPN.134-Semarang II) - Fotokopi dan Penjilidan			200,000	BLU
		1.0 KEG	200,000	200,000	
525113	<u>Belanja Jasa</u> (KPPN.134-Semarang II) - DPL - Pimpinan Lembaga Tempat Praktik [1 ORG x 20 LOK] - Koordinator Pamong [1 ORG x 20 LOK] - Pamong [1 ORG x 20 LOK]			38,000,000	BLU
		20.0 ORG	600,000	12,000,000	
		20.0 ORG	700,000	14,000,000	
		20.0 ORG	500,000	10,000,000	
		20.0 ORG	100,000	2,000,000	
525115	<u>Belanja Perjalanan</u> (KPPN.134-Semarang II) - Transport Monitoring PPL [1 ORG x 20 LOK] - Transport DPL [1 ORG x 20 LOK x 3 KALI]			10,000,000	BLU
		20.0 OK	200,000	4,000,000	
		60.0 OK	100,000	6,000,000	
525119	<u>Belanja Penyediaan Barang dan Jasa BLU Lainnya</u> (KPPN.134-Semarang II) - Administrasi Lokal Tempat Praktik			10,000,000	BLU
		20.0 LOK	500,000	10,000,000	
UT	<i>PENYELENGGARAAN PRAKTIK PENGALAMAN LAPANGAN (PPL) PRODI PI</i>			130,700,000	
525112	<u>Belanja Barang</u> (KPPN.134-Semarang II) - Fotokopi dan Penjilidan			200,000	BLU
		1.0 KEG	200,000	200,000	



KODE	PROGRAM/ KEGIATAN/ KRO/ RO/ KOMPONEN/ SUBKOMP/ DETIL	PERHITUNGAN TAHUN 2022			SD/ CP
		VOLUME	HARGA SATUAN	JUMLAH BIAYA	
(1)	(2)	(3)	(4)	(5)	(6)
525113	<u>Belanja Jasa</u> (KPPN.134-Semarang II) - DPL - Pimpinan Lembaga Tempat Praktik [1 ORG x 45 LOK] - Koordinator Pamong [1 ORG x 45 LOK] - Pamong [1 ORG x 45 LOK]	45.0 ORG 45.0 ORG 45.0 ORG 45.0 ORG	600,000 700,000 500,000 100,000	85,500,000 27,000,000 31,500,000 22,500,000 4,500,000	BLU
525115	<u>Belanja Perjalanan</u> (KPPN.134-Semarang II) - Transport Monitoring PPL [1 ORG x 45 LOK] - Transport DPL [1 ORG x 45 LOK x 3 KALI]	45.0 OK 135.0 OK	200,000 100,000	22,500,000 9,000,000 13,500,000	BLU
525119	<u>Belanja Penyediaan Barang dan Jasa BLU Lainnya</u> (KPPN.134-Semarang II) - Administrasi Lokal Tempat Praktik	45.0 LOK	500,000	22,500,000	BLU
UU	<i>HONOR DOSEN SEMESTER GENAP GANJIL FAKULTAS DAKWAH</i>			692,815,000	
525119	<u>Belanja Penyediaan Barang dan Jasa BLU Lainnya</u> (KPPN.134-Semarang II) - Lektor Kepala [80 SKS x 14 TM] - Lektor - Asisten Ahli	1120.0 SKS 11093.0 SKS 310.0 SKS	60,000 55,000 50,000	67,200,000 610,115,000 15,500,000	BLU
UV	<i>VAKASI UJIAN SEMESTER GENAP 2021/2022</i>			150,090,000	
525113	<u>Belanja Jasa</u> (KPPN.134-Semarang II) - Pembuat Soal UAS [40 SOAL x 2 SMT] - Korektor UAS [4603 MHS x 6 MAKUL x 1 SMT]	80.0 SOAL 27618.0 MHS	150,000 5,000	150,090,000 12,000,000 138,090,000	BLU
WA	<i>UJIAN KOMPREHENSIF FEBI</i>			22,800,000	
525113	<u>Belanja Jasa</u> (KPPN.134-Semarang II) - Pengawas Ujian CAT [2 ORG x 6 KEG] - Penyusun Soal Ujian Komprehensif CAT [7 ORG x 4 PRODI] - Penguji Komprehensif Lisan [2 ORG x 336 MHS]	12.0 OK 28.0 OK 672.0 OK	150,000 150,000 25,000	22,800,000 1,800,000 4,200,000 16,800,000	BLU
WB	<i>UJIAN PROPOSAL SKRIPSI FEBI</i>			103,800,000	
525113	<u>Belanja Jasa</u> (KPPN.134-Semarang II) - Pengawas Ujian Proposal Skripsi [1 ORG x 40 KEG] - Penguji Ujian Proposal Skripsi [2 ORG x 978 MHS]	40.0 OK 1956.0 OK	150,000 50,000	103,800,000 6,000,000 97,800,000	BLU
WC	<i>UJIAN MUNAQOSYAH FEBI</i>			287,250,000	



KODE	PROGRAM/ KEGIATAN/ KRO/ RO/ KOMPONEN/ SUBKOMP/ DETIL	PERHITUNGAN TAHUN 2022			SD/ CP
		VOLUME	HARGA SATUAN	JUMLAH BIAYA	
(1)	(2)	(3)	(4)	(5)	(6)
525113	<u>Belanja Jasa</u> (KPPN.134-Semarang II)			287,250,000	BLU
	- Pembimbing Skripsi [415 ORG x 1 KEG]	415.0 OK	350,000	145,250,000	
	- Penguji Skripsi [4 ORG x 355 MHS]	1420.0 OK	100,000	142,000,000	
WD	<i>KULIAH KERJA LAPANGAN (KKL) PS S-1 (MANDIRI)</i>			22,600,000	
525112	<u>Belanja Barang</u> (KPPN.134-Semarang II)			100,000	BLU
	- Dokumentasi Laporan Pembekalan	1.0 BH	100,000	100,000	
525115	<u>Belanja Perjalanan</u> (KPPN.134-Semarang II)			22,500,000	BLU
	- Uang Harian DPL [6 ORG x 5 HR]	30.0 OH	250,000	7,500,000	
	- Uang Harian Panitia [3 ORG x 5 HR]	15.0 OH	250,000	3,750,000	
	- Transport DPL dan Pendamping [15 ORG x 1 OK]	15.0 OK	750,000	11,250,000	
WE	<i>KULIAH KERJA LAPANGAN (KKL) ES (MANDIRI)</i>			22,600,000	
525112	<u>Belanja Barang</u> (KPPN.134-Semarang II)			100,000	BLU
	- Dokumentasi Laporan Pembekalan	1.0 BH	100,000	100,000	
525115	<u>Belanja Perjalanan</u> (KPPN.134-Semarang II)			22,500,000	BLU
	- Uang Harian DPL [6 ORG x 5 HR]	30.0 OH	250,000	7,500,000	
	- Uang Harian Panitia [3 ORG x 5 HR]	15.0 OH	250,000	3,750,000	
	- Transport DPL dan Pendamping [15 ORG x 1 OK]	15.0 OK	750,000	11,250,000	
WF	<i>KULIAH KERJA LAPANGAN (KKL) MANAJEMEN BISNIS SYARIAH (MANDIRI)</i>			22,600,000	
525112	<u>Belanja Barang</u> (KPPN.134-Semarang II)			100,000	BLU
	- Dokumentasi Laporan Pembekalan	1.0 BH	100,000	100,000	
525115	<u>Belanja Perjalanan</u> (KPPN.134-Semarang II)			22,500,000	BLU
	- Uang Harian DPL [6 ORG x 5 HR]	30.0 OH	250,000	7,500,000	
	- Uang Harian Panitia [3 ORG x 5 HR]	15.0 OH	250,000	3,750,000	
	- Transport DPL dan Pendamping [15 ORG x 1 OK]	15.0 OK	750,000	11,250,000	
WG	<i>KULIAH KERJA LAPANGAN (KKL) AKUNTANSI SYARIAH (MANDIRI)</i>			22,600,000	
525112	<u>Belanja Barang</u> (KPPN.134-Semarang II)			100,000	BLU
	- Dokumentasi Laporan Pembekalan	1.0 BH	100,000	100,000	



KODE	PROGRAM/ KEGIATAN/ KRO/ RO/ KOMPONEN/ SUBKOMP/ DETIL	PERHITUNGAN TAHUN 2022			SD/ CP
		VOLUME	HARGA SATUAN	JUMLAH BIAYA	
(1)	(2)	(3)	(4)	(5)	(6)
525115	<u>Belanja Perjalanan</u> (KPPN.134-Semarang II)			22,500,000	BLU
	- Uang Harian DPL [6 ORG x 5 HR]	30.0 OH	250,000	7,500,000	
	- Uang Harian Panitia [3 ORG x 5 HR]	15.0 OH	250,000	3,750,000	
	- Transport DPL dan Pendamping [15 ORG x 1 OK]	15.0 OK	750,000	11,250,000	
WM	HONOR DOSEN SEMESTER GANJIL FEBI			662,110,000	
525119	<u>Belanja Penyediaan Barang dan Jasa BLU Lainnya</u> (KPPN.134-Semarang II)			662,110,000	BLU
	- Lektor [48 SKS x 14 TM]	672.0 SKS	55,000	36,960,000	
	- Asisten Ahli	12503.0 SKS	50,000	625,150,000	
WN	VAKASI UJIAN AKHIR SEMESTER GANJIL			107,500,000	
525113	<u>Belanja Jasa</u> (KPPN.134-Semarang II)			107,500,000	BLU
	- Pembuat Soal [300 KLS x 1 ORG x 1 SMT]	300.0 SOAL	150,000	45,000,000	
	- Korektor [2500 MHS x 5 MAKUL x 1 SMT]	12500.0 MHS	5,000	62,500,000	
WP	DOSEN TAMU			13,846,000	
525113	<u>Belanja Jasa</u> (KPPN.134-Semarang II)			4,500,000	BLU
	- Honor Dosen Tamu [3 ORG x 3 JPL]	9.0 OJ	500,000	4,500,000	
525115	<u>Belanja Perjalanan</u> (KPPN.134-Semarang II)			9,346,000	BLU
	- Transport Lokal (Semarang dan Yogyakarta)	3.0 ORG	282,000	846,000	
	- Penginapan Narasumber	5.0 OH	500,000	2,500,000	
	- Tiket Pesawat (Jakarta, Surabaya dan Sekitarnya)	3.0 OK	2,000,000	6,000,000	
YA	UJIAN PROPOSAL TESIS			45,600,000	
525113	<u>Belanja Jasa</u> (KPPN.134-Semarang II)			45,600,000	BLU
	- Honor Penguji Proposal Thesis [4 ORG x 114 MHS]	456.0 MHS	100,000	45,600,000	
YB	UJIAN THESIS			224,000,000	
525113	<u>Belanja Jasa</u> (KPPN.134-Semarang II)			224,000,000	BLU
	- Pembimbing Thesis [1 ORG x 112 MH]	112.0 ORG	750,000	84,000,000	
	- Penguji Thesis [5 ORG x 112 MHS]	560.0 ORG	250,000	140,000,000	
YD	UJIAN PROPOSAL DESERTASI			15,950,000	
525112	<u>Belanja Barang</u> (KPPN.134-Semarang II)			1,100,000	BLU
	- MMT	55.0 M2	20,000	1,100,000	



KODE	PROGRAM/ KEGIATAN/ KRO/ RO/ KOMPONEN/ SUBKOMP/ DETIL	PERHITUNGAN TAHUN 2022			SD/ CP
		VOLUME	HARGA SATUAN	JUMLAH BIAYA	
(1)	(2)	(3)	(4)	(5)	(6)
525113	<u>Belanja Jasa</u> (KPPN.134-Semarang II)			14,850,000	BLU
	- Honor Ketua/sekretaris/promotor [5 ORG x 11 MHS]	55.0 MHS	170,000	9,350,000	
	- Honor Verifikasi Naskah	11.0 MHS	500,000	5,500,000	
YE	<u>PELAKSANAAN UAS</u>			35,872,000	
525113	<u>Belanja Jasa</u> (KPPN.134-Semarang II)			35,872,000	BLU
	- Telaah dan Feedback hasil ujian [4484 MHS x 1 MK x 1 SMS]	4484.0 MHS	8,000	35,872,000	
YF	<u>HONORARIUM TENAGA PENGAJAR DAN HONOR DOSEN LUAR</u>			429,200,000	
525113	<u>Belanja Jasa</u> (KPPN.134-Semarang II)			429,200,000	BLU
	> Dosen pengajar S3/Program Doktoral			80,850,000	
	- Guru Besar [1 ORG x 19 TM x 3 PRODI x 1 SMSTR	57.0 ORG	350,000	19,950,000	
	- Dosen Pasca/Lektor Kepala	168.0 ORG	300,000	50,400,000	
	- Dosen Pasca/Lektor	42.0 ORG	250,000	10,500,000	
	> Dosen pengajar S2/Program Magister			348,350,000	
	- Guru Besar	84.0 ORG	350,000	29,400,000	
	- Dosen Pasca/Lektor Kepala	712.0 ORG	300,000	213,600,000	
	- Dosen Pasca/Lektor	119.0 ORG	250,000	29,750,000	
	- Kelebihan Mengajar Guru Besar	63.0 ORG	200,000	12,600,000	
	- Kelebihan Mengajar Lektor Kepala [15 ORG x 2 SKS x 14 TM x 1 SMSTR	420.0 ORG	150,000	63,000,000	
YG	<u>HONORARIUM PENGELOLA</u>			108,000,000	
525113	<u>Belanja Jasa</u> (KPPN.134-Semarang II)			108,000,000	BLU
	- Direktur Pascasarjana [1 ORG x 6 BLN]	6.0 OB	2,500,000	15,000,000	
	- Wakil Direktur Pascasarjana [1 ORG x 6 BLN]	6.0 OB	1,500,000	9,000,000	
	- Ketua Progdi [6 ORG x 6 BLN]	36.0 OB	1,250,000	45,000,000	
	- Sekretaris Progdi [6 ORG x 6 BLN]	36.0 OB	1,000,000	36,000,000	
	- Bendahara Pembantu [1 ORG x 6 BLN]	6.0 OB	500,000	3,000,000	
YH	<u>KULIAH MATRIKULASI</u>			36,000,000	
525113	<u>Belanja Jasa</u> (KPPN.134-Semarang II)			36,000,000	BLU
	- Honor Dosen [8 ORG x 3 PRODI x 10 KALI]	240.0 OK	150,000	36,000,000	
YI	<u>STUDIUM GENERAL (PEMBUKAAN KULIAH)</u>			14,160,000	
525112	<u>Belanja Barang</u> (KPPN.134-Semarang II)			6,260,000	BLU
	- Penggandaan Materi dan Pelaporan	1.0 KEG	160,000	160,000	
	- MMT	5.0 M2	20,000	100,000	
	- Konsumsi Panitia dan Peserta dari Luar	200.0 OK	30,000	6,000,000	



KODE	PROGRAM/ KEGIATAN/ KRO/ RO/ KOMPONEN/ SUBKOMP/ DETIL	PERHITUNGAN TAHUN 2022			SD/ CP
		VOLUME	HARGA SATUAN	JUMLAH BIAYA	
(1)	(2)	(3)	(4)	(5)	(6)
525113	<u>Belanja Jasa</u> (KPPN.134-Semarang II)			3,400,000	BLU
	- Narasumber Kementerian Pendidikan [1 ORG x 1 JAM]	1.0 OJ	1,700,000	1,700,000	
	- Narasumber dari Praktisi [1 ORG x 1 JAM]	1.0 OJ	1,700,000	1,700,000	
525115	<u>Belanja Perjalanan</u> (KPPN.134-Semarang II)			4,500,000	BLU
	- Tiket pesawat PP narasumber Jakarta/kota lainnya	2.0 OK	1,500,000	3,000,000	
	- Penginapan/hotel Narasumber	2.0 OH	750,000	1,500,000	
YJ	<i>PENGENALAN BUDAYA AKADEMIK DAN KEMAHASISWAAN (PBAK)</i>			12,960,000	
525112	<u>Belanja Barang</u> (KPPN.134-Semarang II)			260,000	BLU
	- Fotokopi dan Pelaporan	1.0 KEG	160,000	160,000	
	- MMT	5.0 M2	20,000	100,000	
525113	<u>Belanja Jasa</u> (KPPN.134-Semarang II)			9,200,000	BLU
	- Narasumber Kementerian Pendidikan [2 ORG x 2 JAM]	4.0 OJ	1,400,000	5,600,000	
	- Narasumber dari Praktisi [2 ORG x 2 JAM]	4.0 OJ	900,000	3,600,000	
525115	<u>Belanja Perjalanan</u> (KPPN.134-Semarang II)			3,500,000	BLU
	- Transport narasumber	4.0 OK	500,000	2,000,000	
	- Penginapan/hotel Narasumber	2.0 OH	750,000	1,500,000	
YK	<i>PELEPASAN WISUDA</i>			300,000	
525112	<u>Belanja Barang</u> (KPPN.134-Semarang II)			300,000	BLU
	- MMT	15.0 M2	20,000	300,000	
YL	<i>INTERDISCIPLINARY COLLOQUIUM</i>			97,115,000	
525112	<u>Belanja Barang</u> (KPPN.134-Semarang II)			20,065,000	BLU
	- Fotokopi dan jilid Pelaporan	5.0 BH	317,000	1,585,000	
	- MMT	44.0 M2	20,000	880,000	
	- Konsumsi Panitia dan Peserta [880 ORG x 1 KEG]	880.0 OK	20,000	17,600,000	
525113	<u>Belanja Jasa</u> (KPPN.134-Semarang II)			51,850,000	BLU
	- Penanggungjawab [1 ORG x 9 KEG]	9.0 OK	450,000	4,050,000	
	- Ketua [1 ORG x 9 KEG]	9.0 OK	400,000	3,600,000	
	- Sekretaris [1 ORG x 9 KEG]	9.0 OK	300,000	2,700,000	
	- Anggota [7 ORG x 9 KEG]	63.0 OK	300,000	18,900,000	
	- Narasumber dari Praktisi Colloquium [2 ORG x 4 JAM x 1 KEG]	8.0 OJ	1,700,000	13,600,000	
	- Narasumber Kementerian Pendidikan [1 ORG x 2 JAM x 5 KEG]	10.0 OJ	900,000	9,000,000	



KODE	PROGRAM/ KEGIATAN/ KRO/ RO/ KOMPONEN/ SUBKOMP/ DETIL	PERHITUNGAN TAHUN 2022			SD/ CP
		VOLUME	HARGA SATUAN	JUMLAH BIAYA	
(1)	(2)	(3)	(4)	(5)	(6)
525115	<u>Belanja Perjalanan</u> (KPPN.134-Semarang II)			25,200,000	BLU
	- Tiket pesawat PP narasumber	9.0 OK	2,050,000	18,450,000	
	- Penginapan/hotel Narasumber	9.0 OH	750,000	6,750,000	
YN	<i>PENDAFTARAN PMB MANDIRI</i>			<i>24,950,000</i>	
525112	<u>Belanja Barang</u> (KPPN.134-Semarang II)			500,000	BLU
	- Penggandaan Materi dan Pelaporan	1.0 KEG	500,000	500,000	
525113	<u>Belanja Jasa</u> (KPPN.134-Semarang II)			24,450,000	BLU
	- Penanggungjawab	1.0 OK	450,000	450,000	
	- Ketua	1.0 OK	400,000	400,000	
	- Sekretaris	1.0 OK	300,000	300,000	
	- Anggota	6.0 OK	300,000	1,800,000	
	- Penguji	200.0 ORG	100,000	20,000,000	
	- Pengawas Ujian	10.0 OK	150,000	1,500,000	
YO	<i>SOSIALISASI PASCASARJANA</i>			<i>14,794,000</i>	
525113	<u>Belanja Jasa</u> (KPPN.134-Semarang II)			3,250,000	BLU
	- Penanggungjawab	1.0 OK	450,000	450,000	
	- Ketua	1.0 OK	400,000	400,000	
	- Sekretaris	1.0 OK	300,000	300,000	
	- Anggota	7.0 OK	300,000	2,100,000	
525115	<u>Belanja Perjalanan</u> (KPPN.134-Semarang II)			11,544,000	BLU
	Uang Harian Sosialisasi (Surakarta, Semarang, Demak, Kudus, Magelang, Boyolali, Temanggung) [3 ORG x 7 LOK x 2 KALI]	42.0 OH	250,000	10,500,000	
	- Transport lokal	6.0 OK	174,000	1,044,000	
YP	<i>PERJALANAN DINAS DELEGASI DOSEN DAN PEGAWAI</i>			<i>114,450,000</i>	



KODE	PROGRAM/ KEGIATAN/ KRO/ RO/ KOMPONEN/ SUBKOMP/ DETIL	PERHITUNGAN TAHUN 2022			SD/ CP
		VOLUME	HARGA SATUAN	JUMLAH BIAYA	
(1)	(2)	(3)	(4)	(5)	(6)
525115	<u>Belanja Perjalanan</u> (KPPN.134-Semarang II)			114,450,000	BLU
	> DELEGASI DOSEN, PEGAWAI, MAHASISWA CONFERENCE			77,000,000	
	- Uang Harian [5 ORG x 4 HARI x 5 KEG]	100.0 OH	380,000	38,000,000	
	- Transport Taksi Ke Bandara	10.0 OK	300,000	3,000,000	
	- Tiket PP Pesawat Jakarta/kota lainnya [2 ORG x 5 KEG]	10.0 OK	2,300,000	23,000,000	
	- Hotel [13 ORG x 2 MLM]	26.0 OH	500,000	13,000,000	
	> DELEGASI FORDIPAS			37,450,000	
	- Tiket Pesawat Semarang - Bali [5 ORG x 1 KEG]	5.0 OK	3,000,000	15,000,000	
	- Hotel [5 ORG x 3 MLM]	15.0 OH	750,000	11,250,000	
	- Uang Harian Bali [5 ORG x 4 HARI]	20.0 OH	410,000	8,200,000	
	- Transport Taksi Ke Bandara Jateng dan Bali	10.0 OK	300,000	3,000,000	
YQ	OPERASIONAL PROGRAM PASCASARJANA			40,218,000	
525112	<u>Belanja Barang</u> (KPPN.134-Semarang II)			23,605,000	BLU
	- Tisu meja pimpinan	12.0 BH	100,000	1,200,000	
	- Air mineral, galon, teh dll	5.0 BH	886,000	4,430,000	
	- Menjamu tamu, kudapan pimpinan dll [50 ORG x 4 KEG]	200.0 OH	20,000	4,000,000	
	- Biaya pembelian dispenser	2.0 BH	975,000	1,950,000	
	- Fotocopi, Jilid Laporan. Kertas stiker, Karangan bunga dan MMT	7.0 BH	500,000	3,500,000	
	- Biaya pembelian Tiang Bendera, bendera, rambu- rambu parkir	5.0 BH	835,000	4,175,000	
	- Biaya Pembelian pendingin ruangan/kipas angin	2.0 BH	950,000	1,900,000	
	- Biaya Pembelian podium pascasarjana	1.0 BH	950,000	950,000	
	- Biaya Pembelian Kabel, Stekker	6.0 BH	250,000	1,500,000	
525114	<u>Belanja Pemeliharaan</u> (KPPN.134-Semarang II)			15,413,000	BLU
	- Pemeliharaan Kendaraan Roda Empat [1 UNIT x 1 TAHUN]	1.0 UNIT	10,413,000	10,413,000	
	- Pemeliharaan Pelatan dan Mesin Komputer [10 UNIT x 1 THN]	10.0 UNIT	500,000	5,000,000	
525119	<u>Belanja Penyediaan Barang dan Jasa BLU Lainnya</u> (KPPN.134-Semarang II)			1,200,000	BLU
	- Pengiriman Surat Dinas			1,200,000	
	RAPAT DOSEN PASCASARJANA (RAPAT KORR DINASI)				
YR	<u>Belanja Penyediaan Barang dan Jasa BLU Lainnya</u> (KPPN.134-Semarang II)			2,400,000	
525119	- Konsumsi peserta			2,400,000	BLU
	UJIAN KOMPREHENSIF PROGRAM DOKTOR				
YS		60.0 OK	40,000	2,400,000	
				8,500,000	



KODE	PROGRAM/ KEGIATAN/ KRO/ RO/ KOMPONEN/ SUBKOMP/ DETIL	PERHITUNGAN TAHUN 2022			SD/ CP
		VOLUME	HARGA SATUAN	JUMLAH BIAYA	
(1)	(2)	(3)	(4)	(5)	(6)
525112	<u>Belanja Barang</u> (KPPN.134-Semarang II)			250,000	BLU
	- MMT	7.5 M2	20,000	150,000	
	- Laporan dan penjiilidan	1.0 BH	100,000	100,000	
525113	<u>Belanja Jasa</u> (KPPN.134-Semarang II)			8,250,000	BLU
	- Honor Ketua/sekretaris/Penguji [3 ORG x 11 MHS]	33.0 MHS	250,000	8,250,000	
ZA	<i>PENYELENGGARAAN KULIAH TAMU</i>			17,725,000	
525112	<u>Belanja Barang</u> (KPPN.134-Semarang II)			2,680,000	BLU
	- MMT	49.0 M2	20,000	980,000	
	- Fotocopi dan Pelaporan	12.0 BH	100,000	1,200,000	
	- Konsumsi Nararasumber dan Moderator	10.0 OH	50,000	500,000	
525113	<u>Belanja Jasa</u> (KPPN.134-Semarang II)			8,000,000	BLU
	- Honor Narasumber Kementerian pendidikan/PTKIN Lainnya	8.0 OJ	1,000,000	8,000,000	
525115	<u>Belanja Perjalanan</u> (KPPN.134-Semarang II)			7,045,000	BLU
	- Tiket PP Narasumber Jakarta/kota lainnya/transport	5.0 OK	1,409,000	7,045,000	
ZD	<i>INTERNATIONAL CONFERENCE</i>			65,900,000	
525112	<u>Belanja Barang</u> (KPPN.134-Semarang II)			8,600,000	BLU
	- MMT	15.0 M2	20,000	300,000	
	- Fotocopi dan Pelaporan	2.0 BH	100,000	200,000	
	- Sertifikat Peserta	150.0 ORG	3,000	450,000	
	- Flyer	10.0 BH	16,000	160,000	
	- Cetak prociding	100.0 BH	65,000	6,500,000	
	- Konsumsi Panitia [15 ORG x 1 HARI]	15.0 OH	30,000	450,000	
	- Konsumsi narasumber [6 ORG x 3 HARI]	18.0 OH	30,000	540,000	
525113	<u>Belanja Jasa</u> (KPPN.134-Semarang II)			27,300,000	BLU
	- Narasumber Luar Negeri [1 ORG x 3 JAM]	3.0 OJ	1,700,000	5,100,000	
	- Narasumber dari Kementerian Pendidikan [3 ORG x 3 JAM]	9.0 OJ	900,000	8,100,000	
	- Moderator dari Luar [2 ORG x 5 KEG]	10.0 OK	700,000	7,000,000	
	- Pengarah	1.0 OK	1,100,000	1,100,000	
	- Penanggungjawab	1.0 OK	1,000,000	1,000,000	
	- Ketua	1.0 OK	900,000	900,000	
	- Sekretaris	1.0 OK	600,000	600,000	
	- Anggota	7.0 OK	500,000	3,500,000	



KODE	PROGRAM/ KEGIATAN/ KRO/ RO/ KOMPONEN/ SUBKOMP/ DETIL	PERHITUNGAN TAHUN 2022			SD/ CP
		VOLUME	HARGA SATUAN	JUMLAH BIAYA	
(1)	(2)	(3)	(4)	(5)	(6)
525115	<u>Belanja Perjalanan</u> (KPPN.134-Semarang II)			30,000,000	BLU
	- Paket meeting Fullday	150.0 OH	200,000	30,000,000	
2132.BGC.002	PTKIN yang meningkat kualitas layanan pendidikannya melalui PNBP	1.0 Lembaga		16,930,035,000	
052	Operasional Perkantoran Bersumber (PNBP)			5,736,917,000	U
A	OPERASIONAL ADMINISTRASI INSTITUT			1,799,819,000	
521111	<u>Belanja Keperluan Perkantoran</u> (KPPN.134-Semarang II)			237,188,000	PNP
	- Uang Lembur Satpam, Pengemudi dan Pramubakti	1.0 THN	164,235,000	164,235,000	
	- Uang Makan Lembur Satpam, Pengemudi dan Pramubakti	1.0 THN	9,580,000	9,580,000	
	- Pembelian Barang barang Kehumasan (Vandel)	1.0 THN	9,200,000	9,200,000	
	- Cetak MMT dan Baliho	1.0 THN	13,218,000	13,218,000	
	- Hand Sanitizer	1.0 THN	4,815,000	4,815,000	
	- Konsumsi Snack Rapat Senat Terbuka	662.0 OK	10,000	6,620,000	
	- Konsumsi Makan Rapat dengan Pihak Eksternal (Pemkot, Kejaksaan, Kepolisian, Sekolah) [69 ORG x 10 KEG]	690.0 OK	38,000	26,220,000	
	- Konsumsi Snack Rapat dengan Pihak Eksternal (Pemkot, Kejaksaan, Kepolisian, Sekolah) [22 ORG x 10 KEG]	220.0 OK	15,000	3,300,000	
521114	<u>Belanja Pengiriman Surat Dinas Pos Pusat</u> (KPPN.134-Semarang II)			1,747,000	PNP
	- Pengiriman Surat Dinas	1.0 THN	1,747,000	1,747,000	



KODE	PROGRAM/ KEGIATAN/ KRO/ RO/ KOMPONEN/ SUBKOMP/ DETIL	PERHITUNGAN TAHUN 2022			SD/ CP
		VOLUME	HARGA SATUAN	JUMLAH BIAYA	
(1)	(2)	(3)	(4)	(5)	(6)
521115	<u>Belanja Honor Operasional Satuan Kerja</u> (KPPN.134-Semarang II)			207,300,000	PNP
	- Ketua Senat [1 ORANG x 6 BULAN]	6.0 OB	750,000	4,500,000	
	- Sekretaris Senat [1 ORANG x 6 BULAN]	6.0 OB	500,000	3,000,000	
	- Kepala SPI [1 ORANG x 6 BULAN]	6.0 OB	1,500,000	9,000,000	
	- Sekretaris SPI [1 ORANG x 6 BULAN]	6.0 OB	1,000,000	6,000,000	
	- Ketua LPM [1 ORANG x 6 BULAN]	6.0 OB	2,000,000	12,000,000	
	- Sekretaris LPM [1 ORANG x 6 BULAN]	6.0 OB	1,500,000	9,000,000	
	- Kepala Pusat pada LPM [2 ORANG x 6 BULAN]	12.0 OB	1,250,000	15,000,000	
	- Ketua LP2M [1 ORANG x 6 BULAN]	6.0 OB	2,000,000	12,000,000	
	- Sekretaris LP2M [1 ORANG x 6 BULAN]	6.0 OB	1,500,000	9,000,000	
	- Kepala Pusat pada LP2M [3 ORANG x 6 BULAN]	18.0 OB	1,250,000	22,500,000	
	- Kepala UPT [3 ORANG x 6 BULAN]	18.0 OB	1,250,000	22,500,000	
	- Koordinator Bidang Mahad [8 ORANG x 5 BULAN]	40.0 OB	750,000	30,000,000	
	- Pengasuh Mahad [1 ORANG x 6 BULAN]	6.0 OB	750,000	4,500,000	
	> HONOR PENGELOLA WEBSITE			48,300,000	
	- Penanggungjawab Website [1 ORANG x 6 BULAN]	6.0 OB	500,000	3,000,000	
	- Redaktur Website [1 ORANG x 6 BULAN]	6.0 OB	450,000	2,700,000	
	- Editor Website [1 ORANG x 6 BULAN]	6.0 OB	400,000	2,400,000	
	- Web Admin Website [7 ORANG x 12 BULAN]	84.0 OB	350,000	29,400,000	
	- Web Developer Website [6 ORANG x 6 BULAN]	36.0 OB	300,000	10,800,000	
521219	<u>Belanja Barang Non Operasional Lainnya</u> (KPPN.134-Semarang II)			104,300,000	PNP
	- Iklan di Media	1.0 THN	49,000,000	49,000,000	
	- Pemuatan Rubrik di Media Massa (Jawa Pos dan Solo Pos) [2 KALI x 4 BLN x 2 MEDIA]	16.0 KALI	1,000,000	16,000,000	
	- Kontribusi Pelatihan Dosen dan Karyawan (Diklat, Ujian Barang Jasa dan sejenisnya)	1.0 THN	28,100,000	28,100,000	
	- Pembuatan Video KEHUMASAN	1.0 KEG	11,200,000	11,200,000	
522141	<u>Belanja Sewa</u> (KPPN.134-Semarang II)			1,206,884,000	PNP
	- Sewa Mobil Pejabat Setara Eselon I Rektor				
	- Sewa Mobil Pejabat Setara Eselon II Wakil Rektor [3 UNIT x 12 BULAN]	12.0 BULAN	23,313,000	279,756,000	
	- Sewa Mobil Pejabat Setara Eselon II Kabiro [1 UNIT x 12 BULAN]	36.0 BULAN	8,500,000	306,000,000	
	- Sewa Mobil Pejabat Setara Eselon II Dekan [6 UNIT x 12 BULAN]	12.0 BULAN	10,300,000	123,600,000	
	- Sewa Operasional Lainnya	72.0 BULAN	6,000,000	432,000,000	
	<u>Belanja Perjalanan Dinas Dalam Kota</u> (KPPN.134-Semarang II)	1.0 THN	65,528,000	65,528,000	
524113	- Transport Kegiatan Dalam Kota [2 ORG x 5 KEG x 10 KALI]			10,000,000	PNP
		100.0 OK	100,000	10,000,000	



KODE	PROGRAM/ KEGIATAN/ KRO/ RO/ KOMPONEN/ SUBKOMP/ DETIL	PERHITUNGAN TAHUN 2022			SD/ CP
		VOLUME	HARGA SATUAN	JUMLAH BIAYA	
(1)	(2)	(3)	(4)	(5)	(6)
525113	<u>Belanja Jasa</u> (KPPN.134-Semarang II)			32,400,000	BLU
	- Ketua Senat [1 ORANG x 1 BULAN]	1.0 OB	750,000	750,000	
	- Sekretaris Senat [1 ORANG x 1 BULAN]	1.0 OB	500,000	500,000	
	- Kepala SPI [1 ORANG x 1 BULAN]	1.0 OB	1,500,000	1,500,000	
	- Sekretaris SPI [1 ORANG x 1 BULAN]	1.0 OB	1,000,000	1,000,000	
	- Ketua LPM [1 ORANG x 1 BULAN]	1.0 OB	2,000,000	2,000,000	
	- Sekretaris LPM [1 ORANG x 1 BULAN]	1.0 OB	1,500,000	1,500,000	
	- Kepala Pusat pada LPM [2 ORANG x 1 BULAN]	2.0 OB	1,250,000	2,500,000	
	- Ketua LP2M [1 ORANG x 1 BULAN]	1.0 OB	2,000,000	2,000,000	
	- Sekretaris LP2M [1 ORANG x 1 BULAN]	1.0 OB	1,500,000	1,500,000	
	- Kepala Pusat pada LP2M [3 ORANG x 1 BULAN]	3.0 OB	1,250,000	3,750,000	
	- Kepala UPT [3 ORANG x 1 BULAN]	3.0 OB	1,250,000	3,750,000	
	- Koordinator Bidang Mahad [7 ORANG x 1 BULAN]	7.0 OB	650,000	4,550,000	
	- Pengasuh Mahad [2 ORANG x 1 BULAN]	2.0 OB	750,000	1,500,000	
	> HONOR PENGELOLA WEBSITE			5,600,000	
	- Penanggungjawab Website [1 ORANG x 1 BULAN]	1.0 OB	500,000	500,000	
	- Redaktur Website [1 ORANG x 1 BULAN]	1.0 OB	450,000	450,000	
	- Editor Website [1 ORANG x 1 BULAN]	1.0 OB	400,000	400,000	
	- Web Admin Website [7 ORANG x 1 BULAN]	7.0 OB	350,000	2,450,000	
	- Web Developer Website [6 ORANG x 1 BULAN]	6.0 OB	300,000	1,800,000	
AA	<u>PERSEDIAAN KEPERLUAN WISUDA</u>			47,591,000	
521811	<u>Belanja Barang Persediaan Barang Konsumsi</u> (KPPN.134-Semarang II)			47,591,000	PNP
	- Blangko Ijazah	777.0 LBR	18,000	13,986,000	
	- Blangko Transkrip	777.0 LBR	9,000	6,993,000	
	- Map Ijazah	777.0 BH	34,250	26,612,000	
B	<u>OPERASIONAL PEMELIHARAAN PNPB</u>			410,400,000	
523111	<u>Belanja Pemeliharaan Gedung dan Bangunan</u> (KPPN.134-Semarang II)			410,400,000	PNP
	- Pemeliharaan Gedung dan Bangunan	4104.0 m2/th	100,000	410,400,000	
C	<u>PEMELIHARAAN JARINGAN (TIPD)</u>			1,474,000	
523121	<u>Belanja Pemeliharaan Peralatan dan Mesin</u> (KPPN.134-Semarang II)			1,474,000	PNP
	- Pemeliharaan jaringan LAN	1.0 THN	724,000	724,000	
	- Pemeliharaan Jaringan Listrik	1.0 THN	750,000	750,000	
D	<u>PEMELIHARAAN SISTEM/SOFTWARE</u>			28,000,000	



KODE	PROGRAM/ KEGIATAN/ KRO/ RO/ KOMPONEN/ SUBKOMP/ DETIL	PERHITUNGAN TAHUN 2022			SD/ CP
		VOLUME	HARGA SATUAN	JUMLAH BIAYA	
(1)	(2)	(3)	(4)	(5)	(6)
523121	<u>Belanja Pemeliharaan Peralatan dan Mesin</u> (KPPN.134-Semarang II) - Pemeliharaan Sistem Informasi Akademik - Pemeliharaan Sistem dan Aplikasi Lainnya di IAIN Salatiga	1.0 THN 1.0 THN	6,000,000 22,000,000	28,000,000 6,000,000 22,000,000	PNP
E	<i>DOSEN TETAP BUKAN PNS</i>			1,388,541,000	
521219	<u>Belanja Barang Non Operasional Lainnya</u> (KPPN.134-Semarang II) - Gaji Dosen Tetap Bukan PNS [66 ORANG x 7 BULAN]	462.0 OB	3,005,500	1,388,541,000	PNP
F	<i>KOORDINASI TINGKAT BIRO AUAK</i>			1,139,118,000	



KODE	PROGRAM/ KEGIATAN/ KRO/ RO/ KOMPONEN/ SUBKOMP/ DETIL	PERHITUNGAN TAHUN 2022			SD/ CP
		VOLUME	HARGA SATUAN	JUMLAH BIAYA	
(1)	(2)	(3)	(4)	(5)	(6)
524111	<u>Belanja Perjalanan Dinas Biasa</u> (KPPN.134-Semarang II)			691,758,000	PNP
	> BAGIAN UMUM			95,910,000	
	Satuan Biaya Tiket Pesawat Perjalanan Dinas Dalam Negeri (PP) Ekonomi JAKARTA - SEMARANG [3 ORG x 5 KALI]	15.0 OK	2,182,000	32,730,000	SBM
	Uang Harian Perjalanan Dinas Luar Kota (D.K.I. Jakarta) [3 org x 8 kali x 3 hari]	72.0 OH	530,000	38,160,000	SBM
	Biaya Taksi Perjalanan Dinas (Jawa Tengah) [3 ORG x 5 KALI x 2 PP]	30.0 OK	90,000	2,700,000	SBM
	Biaya Taksi Perjalanan Dinas (D.K.I. Jakarta) [3 ORG x 6 KALI x 2 PP]	36.0 OK	220,000	7,920,000	
	Biaya Penginapan Perjalanan Dinas Pejabat Eselon IV/Golongan III (D.K.I. JAKARTA) [3 ORG x 2 MALAM x 4 KALI]	24.0 OH	600,000	14,400,000	
	> BAGIAN KEPEGAWAIAN			96,600,000	
	Biaya Penginapan Perjalanan Dinas Pejabat Eselon IV/Golongan III (D.K.I. JAKARTA) [3 ORG x 2 MALAM x 6 KALI]	36.0 OH	650,000	23,400,000	SBM
	Satuan Biaya Tiket Pesawat Perjalanan Dinas Dalam Negeri (PP) Ekonomi JAKARTA - SEMARANG [3 ORG x 5 KALI]	15.0 OK	1,900,000	28,500,000	SBM
	Uang Harian Perjalanan Dinas Luar Kota (D.K.I. Jakarta) [4 org x 5 kali x 3 hari]	60.0 OH	500,000	30,000,000	
	Biaya Taksi Perjalanan Dinas (Jawa Tengah) [3 ORG x 5 KALI x 2 PP]	30.0 OK	90,000	2,700,000	SBM
	Biaya Taksi Perjalanan Dinas (D.K.I. Jakarta) [3 ORG x 8 KALI x 2 PP]	48.0 OK	250,000	12,000,000	SBM
	> BIDANG AKADEMIK			428,160,000	
	Biaya Penginapan Perjalanan Dinas Pejabat Eselon IV/Golongan III (D.K.I. JAKARTA) [3 ORG x 2 MALAM x 5 KALI]	30.0 OH	730,000	21,900,000	SBM
	Satuan Biaya Tiket Pesawat Perjalanan Dinas Dalam Negeri (PP) Ekonomi JAKARTA - SEMARANG [3 ORG x 5 KALI]	15.0 OK	2,200,000	33,000,000	
	Uang Harian Perjalanan Dinas Luar Kota (D.K.I. Jakarta) [3 org x 8 kali x 3 hari]	72.0 OH	530,000	38,160,000	SBM
	Biaya Taksi Perjalanan Dinas (Jawa Tengah) [3 ORG x 5 KALI x 2 PP]	30.0 OK	90,000	2,700,000	SBM
	Biaya Taksi Perjalanan Dinas (D.K.I. Jakarta) [3 ORG x 10 KALI x 2 PP]	60.0 OK	256,000	15,360,000	SBM
	>> BAGIAN KEMAHASISWAAN		0	109,826,000	
	Satuan Biaya Tiket Pesawat Perjalanan Dinas Dalam Negeri (PP) Ekonomi JAKARTA - SEMARANG [3 ORG x 5 KALI]	15.0 OK	2,182,000	32,730,000	SBM
	Uang Harian Perjalanan Dinas Luar Kota (D.K.I. Jakarta) [4 ORG x 6 KALI x 3 HARI]	72.0 OH	530,000	38,160,000	SBM
	Biaya Taksi Perjalanan Dinas (Jawa Tengah) [3 ORG x 5 KALI x 2 PP]	30.0 OK	90,000	2,700,000	SBM
	Biaya Taksi Perjalanan Dinas (D.K.I. Jakarta) [4 ORG x 7 KALI x 2 PP]	56.0 OK	256,000	14,336,000	SBM
	Biaya Penginapan Perjalanan Dinas Pejabat Eselon IV/Golongan III (D.K.I. JAKARTA) [3 ORG x 2 MALAM x 5 KALI]	30.0 OH	730,000	21,900,000	SBM
	>> BAGIAN PERENCANAAN		0	114,070,000	
	Satuan Biaya Tiket Pesawat Perjalanan Dinas Dalam Negeri (PP) Ekonomi JAKARTA - SEMARANG [3 ORG x 2 KALI]	6.0 OK	2,181,000	13,086,000	SBM
	Uang Harian Perjalanan Dinas Luar Kota (D.K.I. Jakarta) [5 ORG x 8 KALI x 3 HARI]	120.0 OH	530,000	63,600,000	SBM



KODE	PROGRAM/ KEGIATAN/ KRO/ RO/ KOMPONEN/ SUBKOMP/ DETIL	PERHITUNGAN TAHUN 2022			SD/ CP
		VOLUME	HARGA SATUAN	JUMLAH BIAYA	
(1)	(2)	(3)	(4)	(5)	(6)
	- Biaya Taksi Perjalanan Dinas (Jawa Tengah) [3 ORG x 5 KALI x 2 PP]	30.0 OK	150,000	4,500,000	
	- Biaya Taksi Perjalanan Dinas (D.K.I. Jakarta) [3 ORG x 8 KALI x 2 PP]	48.0 OK	226,000	10,848,000	SBM
	- Biaya Penginapan Perjalanan Dinas Pejabat Eselon IV/Golongan III (D.K.I. JAKARTA) [3 ORG x 2 MALAM x 5 KALI]	30.0 OH	730,000	21,900,000	SBM
	- Transport Lokal Salatiga	1.0 OK	136,000	136,000	
	>> BAGIAN KEUANGAN		0	93,144,000	
	- Satuan Biaya Tiket Pesawat Perjalanan Dinas Dalam Negeri (PP) Ekonomi JAKARTA - SEMARANG [3 ORG x 4 KALI]	12.0 OK	2,182,000	26,184,000	SBM
	- Uang Harian Perjalanan Dinas Luar Kota (D.K.I. Jakarta) [3 org x 6 kali x 3 hari]	54.0 OH	500,000	27,000,000	SBM
	- Biaya Taksi Perjalanan Dinas (Jawa Tengah) [3 ORG x 5 KALI x 2 PP]	30.0 OK	90,000	2,700,000	SBM
	- Biaya Taksi Perjalanan Dinas (D.K.I. Jakarta) [3 ORG x 10 KALI x 2 PP]	60.0 OK	256,000	15,360,000	SBM
	- Biaya Penginapan Perjalanan Dinas Pejabat Eselon IV/Golongan III (D.K.I. JAKARTA) [3 ORG x 2 MALAM x 5 KALI]	30.0 OH	730,000	21,900,000	
	> TIPD			71,088,000	
	- Satuan Biaya Tiket Pesawat Perjalanan Dinas Dalam Negeri (PP) Ekonomi JAKARTA - SEMARANG [3 ORG x 4 KALI]	12.0 OK	2,182,000	26,184,000	SBM
	- Uang Harian Perjalanan Dinas Luar Kota (D.K.I. Jakarta) [3 org x 4 kali x 3 hari]	36.0 OH	530,000	19,080,000	SBM
	- Biaya Taksi Perjalanan Dinas (Jawa Tengah) [3 ORG x 4 KALI x 2 PP]	24.0 OK	90,000	2,160,000	SBM
	- Biaya Taksi Perjalanan Dinas (D.K.I. Jakarta) [3 ORG x 4 KALI x 2 PP]	24.0 OK	256,000	6,144,000	SBM
	- Biaya Penginapan Perjalanan Dinas Pejabat Eselon IV/Golongan III (D.K.I. JAKARTA) [3 ORG x 2 MALAM x 4 KALI]	24.0 OH	730,000	17,520,000	SBM
525115	<u>Belanja Perjalanan</u>			447,360,000	BLU
	(KPPN.134-Semarang II)				
	- Satuan Biaya Tiket Pesawat Perjalanan Dinas Dalam Negeri (PP) Ekonomi JAKARTA - SEMARANG [10 ORG x 8 KALI]	80.0 OK	2,182,000	174,560,000	SBM
	- Uang Harian Perjalanan Dinas Luar Kota (D.K.I. Jakarta) [10 org x 8 kali x 3 hari]	240.0 OH	530,000	127,200,000	SBM
	- Biaya Taksi Perjalanan Dinas (Jawa Tengah) [10 ORG x 8 KALI x 2 PP]	160.0 OK	90,000	14,400,000	SBM
	- Biaya Taksi Perjalanan Dinas (D.K.I. Jakarta) [10 ORG x 8 KALI x 2 PP]	160.0 OK	220,000	35,200,000	
	- Biaya Penginapan Perjalanan Dinas Pejabat Eselon IV/Golongan III (D.K.I. JAKARTA) [10 ORG x 2 MALAM x 8 KALI]	160.0 OH	600,000	96,000,000	
G	SWAB TEST DOSEN DAN KARYAWAN			3,923,000	
521131	<u>Belanja Barang Operasional - Penanganan Pandemi COVID-19</u>			3,923,000	PNP
	(KPPN.134-Semarang II)				
	- Swab Test Dosen dan Karyawan	1.0 THN	3,923,000	3,923,000	
OA	OPERASIONAL ADMINISTRASI FTIK			245,175,000	



KODE	PROGRAM/ KEGIATAN/ KRO/ RO/ KOMPONEN/ SUBKOMP/ DETIL	PERHITUNGAN TAHUN 2022			SD/ CP
		VOLUME	HARGA SATUAN	JUMLAH BIAYA	
(1)	(2)	(3)	(4)	(5)	(6)
521111	<u>Belanja Keperluan Perkantoran</u> (KPPN.134-Semarang II)			34,753,000	PNP
	- Persediaan Handsanitizer, masker, obat rumput, handsop	1.0 BLN	808,000	808,000	
	- Menjamu Tamu, FC Jilid Laporan, materai, kertas Stiker dll	1.0 BLN	6,799,000	6,799,000	
	- Air Mineral, Galon, Teh, dll	1.0 BLN	7,420,000	7,420,000	
	- biaya pembelian akun zoom, similarity	4.0 AKUN	2,550,000	10,200,000	
	- biaya transfer bank dan biaya kebutuhan lainnya tak terduga	1.0 THN	9,526,000	9,526,000	
521115	<u>Belanja Honor Operasional Satuan Kerja</u> (KPPN.134-Semarang II)			17,340,000	PNP
	- PPK Fakultas Tarbiyah dan Ilmu Keguruan				
	- Bendahara Pengeluaran Pembantu	6.0 OB	2,250,000	13,500,000	
	<u>Belanja Barang Non Operasional Lainnya</u>	6.0 OB	640,000	3,840,000	
521219	<u>Belanja Barang Non Operasional Lainnya</u> (KPPN.134-Semarang II)			129,600,000	PNP
	- Ketua Program Studi [9 ORG x 6 BULAN]				
	- Sekretaris Program Studi [9 ORG x 6 BULAN]	54.0 OB	1,250,000	67,500,000	
	- Biaya iuran asosiasi Prodi dan Fakultas	54.0 OB	1,000,000	54,000,000	
	<u>Belanja Pemeliharaan Gedung dan Bangunan</u>	1.0 THN	8,100,000	8,100,000	
523111	<u>Belanja Pemeliharaan Gedung dan Bangunan</u> (KPPN.134-Semarang II)			37,300,000	PNP
	- Pemeliharaan gedung Ringan FTIK				
	<u>Belanja Pemeliharaan Peralatan dan Mesin</u>	373.0 M2/TH	100,000	37,300,000	
523121	<u>Belanja Pemeliharaan Peralatan dan Mesin</u> (KPPN.134-Semarang II)			26,182,000	PNP
	- Pemeliharaan Komputer PC dan Elektronik				
	- Pemeliharaan Kendaraan Dinas Roda 4 Pejabat Setara Eselon II Dekan [1 UNIT x 1 THN]	1.0 THN	10,869,000	10,869,000	
	- Pemeliharaan Kendaraan Dinas Mobil Roda 4 Operasional Lapangan [1 UNIT x 1 TAHUN]	1.0 UT	6,873,000	6,873,000	
	- Pemeliharaan Kendaraan Dinas Motor Roda 2 Operasional Lapangan [2 UNIT x 1 TAHUN]	1.0 UT	7,918,000	7,918,000	
	<u>OPERASIONAL FAKULTAS SYARIAH</u>	2.0 UT	261,000	522,000	
QA	<u>Belanja Keperluan Perkantoran</u> (KPPN.134-Semarang II)			215,694,000	PNP
521111	- Tisu Toilet, Tisu Meja Pimpinan			45,349,000	
	- Almari / Box Arsip				
	- Vandel	1.0 THN	4,146,000	4,146,000	
	- Bunga Meja Pimpinan, Humas dan Aula Lantai 3	3.0 BH	990,000	2,970,000	
	- Tas Spunbon 100g 2 warna	20.0 BH	250,000	5,000,000	
	- Kipas Angin	8.0 BH	375,000	3,000,000	
	- Persediaan Handsanitizer, masker, obat rumput, handsop	500.0 BH	12,000	6,000,000	
	- Menjamu Tamu, FC Jilid Laporan, materai, kertas Stiker dll	4.0 BH	350,000	1,400,000	
	- Air Mineral, Galon, Teh, dll	1.0 THN	1,065,000	1,065,000	
	- biaya transfer bank dan biaya kebutuhan lainnya	6.0 BLN	1,889,000	11,334,000	
		1.0 THN	2,202,000	2,202,000	
		12.0 BLN	686,000	8,232,000	



KODE	PROGRAM/ KEGIATAN/ KRO/ RO/ KOMPONEN/ SUBKOMP/ DETIL	PERHITUNGAN TAHUN 2022			SD/ CP
		VOLUME	HARGA SATUAN	JUMLAH BIAYA	
(1)	(2)	(3)	(4)	(5)	(6)
521114	<u>Belanja Pengiriman Surat Dinas Pos Pusat</u> (KPPN.134-Semarang II)			754,000	PNP
	- Pengiriman Surat Dinas	1.0 THN	754,000	754,000	
521115	<u>Belanja Honor Operasional Satuan Kerja</u> (KPPN.134-Semarang II)			12,420,000	PNP
	- Honor PPK [1 ORG x 6 BLN]	6.0 OB	1,500,000	9,000,000	
	- Honor BPP Fakultas [1 ORG x 6 BLN]	6.0 OB	570,000	3,420,000	
521219	<u>Belanja Barang Non Operasional Lainnya</u> (KPPN.134-Semarang II)			36,500,000	PNP
	- Honor Kaprodi [3 ORG x 6 BLN]	18.0 OB	1,250,000	22,500,000	
	- Honor Sekprodi [2 ORG x 7 BLN]	14.0 OB	1,000,000	14,000,000	
523111	<u>Belanja Pemeliharaan Gedung dan Bangunan</u> (KPPN.134-Semarang II)			100,080,000	PNP
	- Pemeliharaan Gedung Bangunan dan Halaman	3336.0 M2/TH	30,000	100,080,000	
523121	<u>Belanja Pemeliharaan Peralatan dan Mesin</u> (KPPN.134-Semarang II)			20,591,000	PNP
	- Pemeliharaan Komputer	12.0 UT	495,000	5,940,000	
	- Pemeliharaan Kendaraan Roda Dua Operasional Lapangan [1 UNIT x 0 0]	1.0 UT	1,365,000	1,365,000	
	- Pemeliharaan Kendaraan Roda Empat Pejabat Setara Eselon 2 Dekan	1.0 UT	6,653,000	6,653,000	
	- Pemeliharaan Kendaraan Roda Empat Operasional Lapangan FUAH	1.0 UT	6,633,000	6,633,000	
	OPERASIONAL LKBHI	1.0 UT	6,633,000	6,633,000	
QB	<u>Belanja Perjalanan Dinas Biasa</u>			4,650,000	
524111	(KPPN.134-Semarang II)			4,650,000	PNP
	- Uang Harian Petugas LKBHI saat melaksanakan tugas mediasi dan lainnya [31 ORG x 1 KEG]				
	OPERASIONAL ADMINISTRASI FUADAH	31.0 OH	150,000	4,650,000	
SA	<u>Belanja Keperluan Perkantoran</u>			134,189,000	
521111	(KPPN.134-Semarang II)			18,707,000	PNP
	- Persediaan Handsanitizer, masker, obat rumput				
	- Menjamu Tamu, Snack Ruang Dekan [31 ORG x 8 KEG]	1.0 BH	90,000	90,000	
	- FC Jilid Laporan	248.0 OH	35,000	8,680,000	
	- Kertas Sticker, Spanduk, Gelas, Piring, dll.				
	- Dispenser, Kipas Angin Tempat Sampah Wireless/ Bluetooth	1.0 THN	3,057,000	3,057,000	
	- Air Mineral, Galon, Teh, dll	1.0 THN	1,166,000	1,166,000	
	- biaya transfer bank dan biaya kebutuhan lainnya	1.0 THN	1,349,000	1,349,000	
	- Karangan Bunga	1.0 THN	2,562,000	2,562,000	
	<u>Belanja Pengiriman Surat Dinas Pos Pusat</u>	1.0 BLN	3,000	3,000	
	(KPPN.134-Semarang II)	3.0 BH	600,000	1,800,000	
521114	- Biaya Pengiriman Surat Dinas			69,000	PNP
		1.0 BLN	69,000	69,000	



KODE	PROGRAM/ KEGIATAN/ KRO/ RO/ KOMPONEN/ SUBKOMP/ DETIL	PERHITUNGAN TAHUN 2022			SD/ CP
		VOLUME	HARGA SATUAN	JUMLAH BIAYA	
(1)	(2)	(3)	(4)	(5)	(6)
521115	<u>Belanja Honor Operasional Satuan Kerja</u> (KPPN.134-Semarang II) - PPK Fuadah - Bendahara Pengeluaran Pembantu	6.0 OB 6.0 OB	1,500,000 570,000	12,420,000 9,000,000 3,420,000	PNP
521219	<u>Belanja Barang Non Operasional Lainnya</u> (KPPN.134-Semarang II) - Ketua Program Studi [1 ORG x 5 PRODI x 6 BLN] - Sekretaris Program Studi [1 ORG x 5 PRODI x 6 BLN]	30.0 OB 30.0 OB	1,250,000 1,000,000	67,500,000 37,500,000 30,000,000	PNP
523111	<u>Belanja Pemeliharaan Gedung dan Bangunan</u> (KPPN.134-Semarang II) - Pemeliharaan Layanan Akademik / FO FUADAH - Pemeliharaan Ruang Perpustakaan Fakultas - Pemeliharaan Ruang Gusdur Corner - Pemeliharaan Halaman FUADAH	42.5 M2/TH 349.0 M2/TH 453.0 M2/TH 124.0 M2/TH	10,000 25,000 25,000 25,000	23,575,000 425,000 8,725,000 11,325,000 3,100,000	PNP
523121	<u>Belanja Pemeliharaan Peralatan dan Mesin</u> (KPPN.134-Semarang II) - Pemeliharaan Kendaraan Roda Dua Operasional Lapangan [1 UNIT x 0 0] - Pemeliharaan Kendaraan Roda Empat Pejabat Setara Eselon 2 Dekan - Pemeliharaan Kendaraan Roda Empat Operasional Lapangan FUAH - Pemeliharaan Pelatan dan Mesin Komputer <i>OPERASIONAL ADMINISTRASI FAKULTAS DAKWAH</i>	1.0 UT 1.0 UT 1.0 UT 1.0 THN	235,000 3,340,000 3,118,000 5,225,000	11,918,000 235,000 3,340,000 3,118,000 5,225,000	PNP
UA	<u>Belanja Keperluan Perkantoran</u>			135,975,000	
521111	(KPPN.134-Semarang II) - Tisu Toilet, Tisu Meja, jilid, fotokopi, banner, bunga papan - Persediaan Handsanitizer, masker, obat rumput, handsop - Menjamu Tamu, FC Jilid Laporan, materai, kertas Stiker dll - Air Mineral, Galon, Teh, dll - biaya pembelian akun zoom, similarity - biaya transfer bank dan biaya kebutuhan lainnya - Operasional Positif Info dan TV Youtube IAIN Salatiga (Pembuatan Rekaman Kultum dan Kegiatan Fakultas)	50.0 BH 2.0 BH 1.0 THN 1.0 THN 6.0 BLN	430,000 491,000 4,594,000 2,556,000 500,000	45,060,000 21,500,000 982,000 4,594,000 2,556,000 3,000,000	PNP
	<u>Belanja Pengiriman Surat Dinas Pos Pusat</u> (KPPN.134-Semarang II)	1.0 THN 1.0 THN	878,000 11,550,000	878,000 11,550,000	
521114	- Biaya Pengiriman Surat Dinas			61,000	PNP
521115	<u>Belanja Honor Operasional Satuan Kerja</u> (KPPN.134-Semarang II) - PPK Fakultas - Bendahara Pengeluaran Pembantu	1.0 BLN 6.0 OB 6.0 OB	61,000 1,750,000 570,000	61,000 13,920,000 10,500,000 3,420,000	PNP



KODE	PROGRAM/ KEGIATAN/ KRO/ RO/ KOMPONEN/ SUBKOMP/ DETIL	PERHITUNGAN TAHUN 2022			SD/ CP
		VOLUME	HARGA SATUAN	JUMLAH BIAYA	
(1)	(2)	(3)	(4)	(5)	(6)
521219	<u>Belanja Barang Non Operasional Lainnya</u> (KPPN.134-Semarang II) - Ketua Prodi [4 ORG x 6 BLN] - Sekretaris Prodi [4 ORG x 6 BLN]	24.0 OB 24.0 OB	1,250,000 1,000,000	54,000,000 30,000,000 24,000,000	PNP
523111	<u>Belanja Pemeliharaan Gedung dan Bangunan</u> (KPPN.134-Semarang II) - Pemeliharaan Gedung Ringan	51.0 M2/TH	25,000	1,275,000 1,275,000	PNP
523121	<u>Belanja Pemeliharaan Peralatan dan Mesin</u> (KPPN.134-Semarang II) - Pemeliharaan Kendaraan Roda Dua Operasional Lapangan [1 UNIT x 0 0] - Pemeliharaan Kendaraan Roda Empat Pejabat Setara Eselon 2 Dekan - Pemeliharaan Kendaraan Roda EmpatOperasional Lapangan Dakwah - Pemeliharaan Pelatan dan Mesin Komputer	1.0 UT 1.0 UT 1.0 UT 8.0 UT	238,000 8,434,000 7,691,000 662,000	21,659,000 238,000 8,434,000 7,691,000 5,296,000	PNP
WA	<u>OPERASIONAL ADMINISTRASI FEBI</u>			182,368,000	
521111	<u>Belanja Keperluan Perkantoran</u> (KPPN.134-Semarang II) Tisu, Cantelan Kamar Mandi, Cermin, Lemari Kecil, - Kursi tunggu Mhs, peralatan kebun, sabun, sapu, ekrak, kemoceng, tong sampah - Menjamu Tamu, FC Jilid Laporan, materai, kertas Stiker dll - Air Mineral, Galon, Teh, dll - biaya pembelian akun zoom, similarity - biaya transfer bank dan biaya kebutuhan lainnya	27.0 BH 6.0 BLN 6.0 BLN 6.0 BLN	500,000 563,000 2,754,000 546,000	38,238,000 13,500,000 3,378,000 16,524,000 3,276,000	PNP
521114	<u>Belanja Pengiriman Surat Dinas Pos Pusat</u> (KPPN.134-Semarang II) - Biaya Pengiriman Surat Dinas	6.0 BLN	260,000	1,560,000 666,000	PNP
521115	<u>Belanja Honor Operasional Satuan Kerja</u> (KPPN.134-Semarang II) - Pejabat Pembuat Komitmen FEBI - Bendahara Pengeluaran Pembantu FEBI	6.0 BLN 6.0 OB	111,000 2,000,000	666,000 15,600,000 12,000,000	PNP
521219	<u>Belanja Barang Non Operasional Lainnya</u> (KPPN.134-Semarang II) - Ketua Prodi [4 PRODI x 6 BLN] - Sekretaris Prodi [4 PRODI x 5 BLN]	6.0 OB 24.0 OB	600,000 1,250,000	3,600,000 50,000,000 30,000,000	PNP
523111	<u>Belanja Pemeliharaan Gedung dan Bangunan</u> (KPPN.134-Semarang II) - Pemeliharaan Gedung Ringan	20.0 OB 867.0 M2/TH	1,000,000 50,000	20,000,000 43,350,000 43,350,000	PNP



KODE	PROGRAM/ KEGIATAN/ KRO/ RO/ KOMPONEN/ SUBKOMP/ DETIL	PERHITUNGAN TAHUN 2022			SD/ CP
		VOLUME	HARGA SATUAN	JUMLAH BIAYA	
(1)	(2)	(3)	(4)	(5)	(6)
523121	<u>Belanja Pemeliharaan Peralatan dan Mesin</u> (KPPN.134-Semarang II)			34,514,000	PNP
	- Pemeliharaan Kendaraan dinas roda 4 untuk dekan (eselon 2)	1.0 UT	11,851,000	11,851,000	
	- Pemeliharaan Kendaraan dinas roda 4 untuk Operasional FEBI	1.0 UT	12,867,000	12,867,000	
	- Pemeliharaan Kendaraan dinas roda 2 dan 3 untuk Operasional FEBI	2.0 UT	290,000	580,000	
	- Pemeliharaan Komputer	20.0 UT	426,000	8,520,000	
	- Pemeliharaan Scanner	2.0 UT	348,000	696,000	
053	Pembinaan Kegiatan Kemahasiswaan (PNBP)			918,105,000	U
BB	OPERASIONAL KEMAHASISWAAN			122,163,000	
	<u>Belanja Barang Non Operasional Lainnya</u>				
521219	(KPPN.134-Semarang II)			2,141,000	PNP
	- Operasional Kegiatan Kemahasiswaan				
	<u>Belanja Perjalanan Dinas Biasa</u>	1.0 THN	2,141,000	2,141,000	
524111	(KPPN.134-Semarang II)			27,224,000	PNP
	- Transport Pesawat Jakarta [2 ORG x 1 KALI]				
	- uang Harian DKI Jakarta	2.0 OK	2,017,000	4,034,000	
	- Hotel [2 ORG x 1 HARI x 10 KALI]	40.0 OH	293,000	11,720,000	
	- Transport Lokal Jakarta [2 ORG x 5 KALI]	20.0 OH	487,000	9,740,000	
	<u>Belanja Perjalanan</u>	10.0 OK	173,000	1,730,000	
525115	(KPPN.134-Semarang II)			92,798,000	BLU
	- Transport Pesawat Jakarta [3 ORG x 8 KALI]				
	- uang Harian DKI Jakarta [3 ORG x 7 KALI]	24.0 OK	2,000,000	48,000,000	
	- Hotel [3 ORG x 2 HARI x 7 KALI]	21.0 OH	530,000	11,130,000	
	- Transport Lokal Jakarta [3 ORG x 7 KALI]	42.0 OH	550,000	23,100,000	
	- Transport Lokal Jawa Tengah	21.0 OK	500,000	10,500,000	
	<u>KEGIATAN UKM KSEI</u>	1.0 OK	68,000	68,000	
BF	<u>Belanja Barang Non Operasional Lainnya</u>			10,000,000	
521219	(KPPN.134-Semarang II)			10,000,000	PNP
	- paket Kegiatan UKM				
	<u>KEGIATAN UKM MAPALA</u>	1.0 PKT	10,000,000	10,000,000	
BG	<u>Belanja Barang Non Operasional Lainnya</u>			8,000,000	
521219	(KPPN.134-Semarang II)			8,000,000	PNP
	- paket Kegiatan UKM				
	<u>KEGIATAN UKM RACANA</u>	1.0 PKT	8,000,000	8,000,000	
BN	<u>Belanja Barang Non Operasional Lainnya</u>			20,000,000	
521219	(KPPN.134-Semarang II)			20,000,000	PNP
	- paket Kegiatan UKM				
	<u>KEGIATAN UKM DINAMIKA</u>	1.0 PAKET	20,000,000	20,000,000	
BO				10,000,000	



KODE	PROGRAM/ KEGIATAN/ KRO/ RO/ KOMPONEN/ SUBKOMP/ DETIL	PERHITUNGAN TAHUN 2022			SD/ CP
		VOLUME	HARGA SATUAN	JUMLAH BIAYA	
(1)	(2)	(3)	(4)	(5)	(6)
521219	<u>Belanja Barang Non Operasional Lainnya</u> (KPPN.134-Semarang II) - paket Kegiatan UKM	1.0 PKT	10,000,000	10,000,000	PNP
BP	<u>KEGIATAN UKM LDK</u>			12,000,000	
521219	<u>Belanja Barang Non Operasional Lainnya</u> (KPPN.134-Semarang II) - paket Kegiatan UKM	1.0 PKT	12,000,000	12,000,000	PNP
BQ	<u>KEGIATAN UKM JQH</u>			8,000,000	
521219	<u>Belanja Barang Non Operasional Lainnya</u> (KPPN.134-Semarang II) - paket Kegiatan UKM	1.0 PKT	8,000,000	8,000,000	PNP
BR	<u>KEGIATAN UKM KOPMA</u>			12,000,000	
521219	<u>Belanja Barang Non Operasional Lainnya</u> (KPPN.134-Semarang II) - paket Kegiatan UKM	1.0 PKT	12,000,000	12,000,000	PNP
BS	<u>PENDELEGASIAN MAHASISWA</u>			19,560,000	
521219	<u>Belanja Barang Non Operasional Lainnya</u> (KPPN.134-Semarang II) - Biaya Kontribusi Kegiatan [2 ORG x 1 KALI]	2.0 OK	1,950,000	3,900,000	PNP
524111	<u>Belanja Perjalanan Dinas Biasa</u> (KPPN.134-Semarang II) - Transpor Delegasi Mahasiswa Jawa Timur [5 ORG x 1 KEG] - Akomodasi Jawa Timur [5 ORG x 2 HARI x 1 KEG] - Uang Harian Jawa Timur [5 ORG x 3 HARI x 1 KEG]	5.0 OK 10.0 OH 15.0 OH	1,056,000 612,000 284,000	5,280,000 6,120,000 4,260,000	PNP
BW	<u>RAKER DEMA, SEMA dan UNIT KEMAHASISWAAN</u>			86,600,000	
521211	<u>Belanja Bahan</u> (KPPN.134-Semarang II) - Dokumentasi Laporan	1.0 KEG	100,000	100,000	PNP
524119	<u>Belanja Perjalanan Dinas Paket Meeting Luar Kota</u> (KPPN.134-Semarang II) - Paket Fullboard Peserta dan Panitia - uang Saku Peserta [100 ORG x 2 HARI] - Transport Panitia - Transport Peserta	100.0 OH 200.0 OH 8.0 OK 93.0 OK	500,000 130,000 150,000 100,000	50,000,000 26,000,000 1,200,000 9,300,000	PNP
BZ	<u>PESONA BANDUNG</u>			64,150,000	
521211	<u>Belanja Bahan</u> (KPPN.134-Semarang II) - Jaket Kontingen Peserta dan Official - Kaos Olahraga Putra	140.0 BH 109.0 BH	300,000 120,000	42,000,000 13,080,000	PNP



KODE	PROGRAM/ KEGIATAN/ KRO/ RO/ KOMPONEN/ SUBKOMP/ DETIL	PERHITUNGAN TAHUN 2022			SD/ CP
		VOLUME	HARGA SATUAN	JUMLAH BIAYA	
(1)	(2)	(3)	(4)	(5)	(6)
521219	<u>Belanja Barang Non Operasional Lainnya</u> (KPPN.134-Semarang II) - Biaya Kontribusi Kegiatan Lomba	2.0 KEG	3,485,000	6,970,000	PNP
522141	<u>Belanja Sewa</u> (KPPN.134-Semarang II) - Sewa Lapangan/Studio dan latih tanding	1.0 PKT	2,100,000	2,100,000	PNP
CF	GEBYAR RAMADHAN MAHASISWA			30,000,000	
521219	<u>Belanja Barang Non Operasional Lainnya</u> (KPPN.134-Semarang II) - Gebyar Ramadhan	15.0 UKM	2,000,000	30,000,000	PNP
CI	PEKAN SENI DAN OLAHRAGA MAHASISWA			23,040,000	
521211	<u>Belanja Bahan</u> (KPPN.134-Semarang II) - Net Volly - Bola Volly - Bola Futsal - Net Pingpong - Raket Badminton - Bed Pingpong	2.0 BH 3.0 BH 2.0 BH 4.0 BH 6.0 BH 6.0 BH	500,000 750,000 440,000 250,000 185,000 150,000	1,000,000 2,250,000 880,000 1,000,000 1,110,000 900,000	PNP



KODE	PROGRAM/ KEGIATAN/ KRO/ RO/ KOMPONEN/ SUBKOMP/ DETIL	PERHITUNGAN TAHUN 2022			SD/ CP
		VOLUME	HARGA SATUAN	JUMLAH BIAYA	
(1)	(2)	(3)	(4)	(5)	(6)
521219	<u>Belanja Barang Non Operasional Lainnya</u> (KPPN.134-Semarang II)			13,800,000	PNP
	> Lomba Tenis Meja Ganda Putra dan Putri			1,300,000	
	- Juara 1 [1 ORG x 2 KEG]	2.0 OK	300,000	600,000	
	- Juara 2 [1 ORG x 2 KEG]	2.0 OK	200,000	400,000	
	- Juara 3 [1 ORG x 2 KEG]	2.0 OK	150,000	300,000	
	> Lomba Tenis Meja Tunggal Putra dan Putri			900,000	
	- Juara 1 [1 ORG x 2 KEG]	2.0 OK	200,000	400,000	
	- Juara 2 [1 ORG x 2 KEG]	2.0 OK	150,000	300,000	
	- Juara 3 [1 ORG x 2 KEG]	2.0 OK	100,000	200,000	
	> Lomba Badminton Ganda Putra, Putri dan Campuran			1,950,000	
	- Juara 1 [1 ORG x 3 KEG]	3.0 OK	300,000	900,000	
	- Juara 2 [1 ORG x 3 KEG]	3.0 OK	200,000	600,000	
	- Juara 3 [1 ORG x 3 KEG]	3.0 OK	150,000	450,000	
	> Lomba Volly Ball Putra dan Putri			3,000,000	
	- Juara 1 [1 ORG x 2 KEG]	2.0 OK	600,000	1,200,000	
	- Juara 2 [1 ORG x 2 KEG]	2.0 OK	500,000	1,000,000	
	- Juara 3 [1 ORG x 2 KEG]	2.0 OK	400,000	800,000	
	> Lomba Badminton Tunggal Putra dan Putri			900,000	
	- Juara 1 [1 ORG x 2 KEG]	2.0 OK	200,000	400,000	
	- Juara 2 [1 ORG x 2 KEG]	2.0 OK	150,000	300,000	
	- Juara 3 [1 ORG x 2 KEG]	2.0 OK	100,000	200,000	
	> Lomba Futsal			1,200,000	
	- Juara 1	1.0 OK	500,000	500,000	
	- Juara 2	1.0 OK	400,000	400,000	
	- Juara 3	1.0 OK	300,000	300,000	
	> Lomba Stand Up Comedy			650,000	
	- Juara 1	1.0 OK	300,000	300,000	
	- Juara 2	1.0 OK	200,000	200,000	
	- Juara 3	1.0 OK	150,000	150,000	
	> Lomba MHQ 10 Juz Putra			650,000	
	- Juara 1	1.0 OK	300,000	300,000	
	- Juara 2	1.0 OK	200,000	200,000	
	- Juara 3	1.0 OK	150,000	150,000	
	> Lomba MHQ 10 Juz Putri			650,000	
	- Juara 1	1.0 OK	300,000	300,000	
	- Juara 2	1.0 OK	200,000	200,000	
	- Juara 3	1.0 OK	150,000	150,000	
	> Lomba MHQ 20 Juz Putra			650,000	
	- Juara 1	1.0 OK	300,000	300,000	



KODE	PROGRAM/ KEGIATAN/ KRO/ RO/ KOMPONEN/ SUBKOMP/ DETIL	PERHITUNGAN TAHUN 2022			SD/ CP
		VOLUME	HARGA SATUAN	JUMLAH BIAYA	
(1)	(2)	(3)	(4)	(5)	(6)
	- Juara 2	1.0 OK	200,000	200,000	
	- Juara 3	1.0 OK	150,000	150,000	
	> Lomba MHQ 20 Juz Putri			650,000	
	- Juara 1	1.0 OK	300,000	300,000	
	- Juara 2	1.0 OK	200,000	200,000	
	- Juara 3	1.0 OK	150,000	150,000	
	> Lomba MHQ 30 Juz Putra			650,000	
	- Juara 1	1.0 OK	300,000	300,000	
	- Juara 2	1.0 OK	200,000	200,000	
	- Juara 3	1.0 OK	150,000	150,000	
	> Lomba MHQ 30 Juz Putri			650,000	
	- Juara 1	1.0 OK	300,000	300,000	
	- Juara 2	1.0 OK	200,000	200,000	
	- Juara 3	1.0 OK	150,000	150,000	
522141	<u>Belanja Sewa</u> (KPPN.134-Semarang II)			2,100,000	PNP
	- Sewa Lapangan Futsal [3 HARI x 7 JAM]	21.0 JAM	100,000	2,100,000	
OB	<i>RAKER DEMA SEMA HMPS FTIK</i>			63,200,000	
521211	<u>Belanja Bahan</u> (KPPN.134-Semarang II)			600,000	PNP
	- Handsanitizer dan Masker	60.0 BH	10,000	600,000	
522151	<u>Belanja Jasa Profesi</u> (KPPN.134-Semarang II)			5,000,000	PNP
	- Narasumber Eselon III, IV dan non Eselon kementerian Keuangan [2 ORG x 2 JAM]	4.0 OJ	900,000	3,600,000	
	- Moderator kementerian keuangan	2.0 OK	700,000	1,400,000	
524119	<u>Belanja Perjalanan Dinas Paket Meeting Luar Kota</u> (KPPN.134-Semarang II)			57,600,000	PNP
	- Uang Saku Peserta [60 ORG x 2 HARI]	120.0 OH	130,000	15,600,000	
	- Paket Fullboard	60.0 OH	550,000	33,000,000	
	- Transport Peserta	60.0 OK	150,000	9,000,000	
OC	<i>PELATIHAN KEPRAMUKAAN BAGI MAHASISWA FTIK</i>			74,550,000	
521211	<u>Belanja Bahan</u> (KPPN.134-Semarang II)			6,800,000	PNP
	- Sertifikat Peserta dan Instruktur (dari balai diklat pramuka)	850.0 LBR	8,000	6,800,000	



KODE	PROGRAM/ KEGIATAN/ KRO/ RO/ KOMPONEN/ SUBKOMP/ DETIL	PERHITUNGAN TAHUN 2022			SD/ CP
		VOLUME	HARGA SATUAN	JUMLAH BIAYA	
(1)	(2)	(3)	(4)	(5)	(6)
521213	<u>Belanja Honor Output Kegiatan</u> (KPPN.134-Semarang II)			13,750,000	PNP
	- Penanggung Jawab	1.0 OK	450,000	450,000	
	- Ketua	1.0 OK	400,000	400,000	
	- Sekretaris	1.0 OK	300,000	300,000	
	- Anggota	42.0 OK	300,000	12,600,000	
522151	<u>Belanja Jasa Profesi</u> (KPPN.134-Semarang II)			48,000,000	PNP
	- Narasumber Trainer Pramuka [1 ORG x 8 JAM x 2 HARI x 15 REGU	240.0 OJ	200,000	48,000,000	
524111	<u>Belanja Perjalanan Dinas Biasa</u> (KPPN.134-Semarang II)			6,000,000	PNP
	- Transport Instruktur pramuka [40 ORG x 1 KALI]	40.0 OK	150,000	6,000,000	
OD	<i>TECHNOPRENEUR TRAINING MAHASISWA FTIK</i>			64,220,000	
522151	<u>Belanja Jasa Profesi</u> (KPPN.134-Semarang II)			6,800,000	PNP
	- Narasumber Kementerian Koperasi dan UMKM [2 ORG x 3 JAM]	6.0 OJ	900,000	5,400,000	
	- - Moderator Kementerian Koperasi dan UMKM	2.0 OK	700,000	1,400,000	
524119	<u>Belanja Perjalanan Dinas Paket Meeting Luar Kota</u> (KPPN.134-Semarang II)			57,420,000	PNP
	- Paket Fullboard Peserta	60.0 OH	500,000	30,000,000	
	- Uang Saku Peserta [60 ORG x 2 HARI]	120.0 OH	130,000	15,600,000	
	- Transport Peserta	60.0 OK	150,000	9,000,000	
	- Paket Fullboard Peserta Kementerian Koperasi dan UMKM	2.0 OH	500,000	1,000,000	
	- Uang Saku Peserta luar [2 ORG x 2 HARI]	4.0 OH	130,000	520,000	
	- Transport Peserta Luar	2.0 OK	150,000	300,000	
	- Transport Narasumber moderator	5.0 OK	200,000	1,000,000	
OE	<i>ANNUAL CONFERENCE ON ISLAMIC EDUCATION STUDENT (ACIES) (FTIK)</i>			58,800,000	
521211	<u>Belanja Bahan</u> (KPPN.134-Semarang II)			50,000,000	PNP
	- Konsumsi Snack Peserta dan Panitia [250 ORG x 2 KALI]	500.0 OK	15,000	7,500,000	
	- Konsumsi Makan Peserta dan Panitia [250 ORG x 3 KALI]	750.0 OK	30,000	22,500,000	
	- Peralatan pendukung bagi peserta dan panitia	200.0 BH	100,000	20,000,000	
521213	<u>Belanja Honor Output Kegiatan</u> (KPPN.134-Semarang II)			6,300,000	PNP
	- Pengarah	1.0 OK	450,000	450,000	
	- Penanggung Jawab	1.0 OK	400,000	400,000	
	- Ketua	1.0 OK	350,000	350,000	
	- Sekretaris	1.0 OK	300,000	300,000	
	- Anggota	16.0 OK	300,000	4,800,000	



KODE	PROGRAM/ KEGIATAN/ KRO/ RO/ KOMPONEN/ SUBKOMP/ DETIL	PERHITUNGAN TAHUN 2022			SD/ CP
		VOLUME	HARGA SATUAN	JUMLAH BIAYA	
(1)	(2)	(3)	(4)	(5)	(6)
522141	<u>Belanja Sewa</u> (KPPN.134-Semarang II) - Sewa Video Shooting	1.0 SET	2,500,000	2,500,000	PNP
OF	KEGIATAN LEMBAGA KEMAHASISWAAN FTIK			33,380,000	
521219	<u>Belanja Barang Non Operasional Lainnya</u> (KPPN.134-Semarang II) - Kegiatan HMPS [1 KEG x 1 PRODI] - Kegiatan DEMA dan SEMA Fakultas - Pelantikan Ormawa	1.0 KEG 1.0 KEG 1.0 KEG	17,500,000 6,000,000 2,000,000	17,500,000 6,000,000 2,000,000	PNP
524111	<u>Belanja Perjalanan Dinas Biasa</u> (KPPN.134-Semarang II) - Transport Pendelegasian Mahasiswa di Jawa [8 ORG x 5 KALI] - Penginapan jawa dan luar jawa [3 ORG x 2 KALI]	40.0 OK 6.0 OH	122,000 500,000	4,880,000 3,000,000	PNP
QB	KEGIATAN DEMA FS			8,900,000	
521219	<u>Belanja Barang Non Operasional Lainnya</u> (KPPN.134-Semarang II) - Paket kegiatan DEMA Fakultas	1.0 THN	8,900,000	8,900,000	PNP
QC	KEGIATAN SEMA			2,230,000	
521219	<u>Belanja Barang Non Operasional Lainnya</u> (KPPN.134-Semarang II) - Paket kegiatan SEMA Fakultas	1.0 THN	2,230,000	2,230,000	PNP
QD	Kegiatan HM-PS HKI			9,000,000	
521219	<u>Belanja Barang Non Operasional Lainnya</u> (KPPN.134-Semarang II) - Paket kegiatan HM-PS HKI	1.0 THN	9,000,000	9,000,000	PNP
QE	KEGIATAN HM-PS HES			3,500,000	
521219	<u>Belanja Barang Non Operasional Lainnya</u> (KPPN.134-Semarang II) - Paket kegiatan HM-PS HES	1.0 THN	3,500,000	3,500,000	PNP
QF	Kegiatan HM-PS HTN			3,261,000	
521219	<u>Belanja Barang Non Operasional Lainnya</u> (KPPN.134-Semarang II) - Paket kegiatan HM-PS HTN	1.0 THN	3,261,000	3,261,000	PNP
QG	PENDELEGASIAN MAHASISWA			12,675,000	
524111	<u>Belanja Perjalanan Dinas Biasa</u> (KPPN.134-Semarang II) - Uang Harian [5 ORG x 5 KEG x 2 HARI] - Tiket Pesawat ke Jakarta/ Luar Propinsi/ Dalam Propinsi [5 ORG x 1 KEG]	50.0 OH 5.0 OK	113,000 1,405,000	5,650,000 7,025,000	PNP
QI	PELANTIKAN DAN UP-GRADING ORMAWA			6,300,000	



KODE	PROGRAM/ KEGIATAN/ KRO/ RO/ KOMPONEN/ SUBKOMP/ DETIL	PERHITUNGAN TAHUN 2022			SD/ CP
		VOLUME	HARGA SATUAN	JUMLAH BIAYA	
(1)	(2)	(3)	(4)	(5)	(6)
521211	<u>Belanja Bahan</u> (KPPN.134-Semarang II) - Konsumsi makan Mahasiswa, Panitia, Pembina dan Tamu	180.0 OK	25,000	4,500,000	PNP
522151	<u>Belanja Jasa Profesi</u> (KPPN.134-Semarang II) - Narasumber Kemenkumham [1 ORG x 2 JAM]	2.0 OJ	900,000	1,800,000	PNP
QJ	RAKER DAN PENYUSUNAN PROGRAM KERJA DEMA, SEMA DAN HMPS			13,510,000	
521211	<u>Belanja Bahan</u> (KPPN.134-Semarang II) - Konsumsi Makan - Snack - Banner - Laporan	180.0 OK 180.0 OK 8.0 M2 1.0 KEG	25,000 10,000 20,000 100,000	4,500,000 1,800,000 160,000 100,000	PNP
524111	<u>Belanja Perjalanan Dinas Biasa</u> (KPPN.134-Semarang II) - Transpot mahasiswa	139.0 OK	50,000	6,950,000	PNP
QK	TEMU ALUMNI FAKULTAS SYARIAH			4,400,000	
521211	<u>Belanja Bahan</u> (KPPN.134-Semarang II) - Kudapan [165 MHS x 1 KEG] - Makan [110 MHS x 1 KEG]	165.0 OK 110.0 OK	10,000 25,000	1,650,000 2,750,000	PNP
SB	KEGIATAN LEMBAGA KEMAHASISWAAN FUADAH			19,241,000	
521219	<u>Belanja Barang Non Operasional Lainnya</u> (KPPN.134-Semarang II) - Kegiatan DEMA Fakultas - Kegiatan SEMA Fakultas - Kegiatan HMPS	1.0 THN 1.0 THN 5.0 KEG	3,360,000 340,000 2,802,000	3,360,000 340,000 14,010,000	PNP
524111	<u>Belanja Perjalanan Dinas Biasa</u> (KPPN.134-Semarang II) - Transport pendelegasian kemahasiswaan [1 ORG x 1 ORMAW x 1 KALI] - Uang Harian pendelegasian kemahasiswaan [1 ORG x 1 HARI x 8 ORMAW x 1 KALI]	1.0 OK 8.0 OH	731,000 100,000	731,000 800,000	PNP
UB	KEGIATAN DEMA FAKULTAS DAKWAH			11,755,000	
521219	<u>Belanja Barang Non Operasional Lainnya</u> (KPPN.134-Semarang II) - Paket kegiatan DEMA Fakultas	1.0 THN	11,755,000	11,755,000	PNP
UC	KEGIATAN SEMA FAKULTAS DAKWAH			5,000,000	
521219	<u>Belanja Barang Non Operasional Lainnya</u> (KPPN.134-Semarang II) - Paket kegiatan SEMA Fakultas	1.0 THN	5,000,000	5,000,000	PNP



KODE	PROGRAM/ KEGIATAN/ KRO/ RO/ KOMPONEN/ SUBKOMP/ DETIL	PERHITUNGAN TAHUN 2022			SD/ CP
		VOLUME	HARGA SATUAN	JUMLAH BIAYA	
(1)	(2)	(3)	(4)	(5)	(6)
UD	Kegiatan HM-PS MD			7,000,000	
521219	<u>Belanja Barang Non Operasional Lainnya</u> (KPPN.134-Semarang II)			7,000,000	PNP
	- Paket kegiatan HM-PS MD	1.0 THN	7,000,000	7,000,000	
UE	KEGIATAN HM-PS PI			5,010,000	
521219	<u>Belanja Barang Non Operasional Lainnya</u> (KPPN.134-Semarang II)			5,010,000	PNP
	- Paket kegiatan HM-PS PI	1.0 THN	5,010,000	5,010,000	
UF	Kegiatan HM-PS PMI			6,300,000	
521219	<u>Belanja Barang Non Operasional Lainnya</u> (KPPN.134-Semarang II)			6,300,000	PNP
	- Paket kegiatan HM-PS PMI	1.0 THN	6,300,000	6,300,000	
UG	Kegiatan HM-PS KPI			7,002,000	
521219	<u>Belanja Barang Non Operasional Lainnya</u> (KPPN.134-Semarang II)			7,002,000	PNP
	- Paket kegiatan HM-PS KPI	1.0 THN	7,002,000	7,002,000	
UH	PENDELEGASIAN MAHASISWA			9,833,000	
524111	<u>Belanja Perjalanan Dinas Biasa</u> (KPPN.134-Semarang II)			9,833,000	PNP
	- Uang Harian [5 ORG x 2 HARI x 2 KALI]	20.0 OH	298,000	5,960,000	
	- Tiket Pesawat ke Jakarta [3 ORG x 1 KALI]	3.0 OK	1,291,000	3,873,000	
UI	NATIONAL DAKWAH COMPETITION FESTIVAL 2022			19,500,000	
521211	<u>Belanja Bahan</u> (KPPN.134-Semarang II)			4,500,000	PNP
	- Kaos Peserta, Pelatih , Panitia	45.0 BH	100,000	4,500,000	
521213	<u>Belanja Honor Output Kegiatan</u> (KPPN.134-Semarang II)			3,000,000	PNP
	- Juri	6.0 OK	500,000	3,000,000	
521219	<u>Belanja Barang Non Operasional Lainnya</u> (KPPN.134-Semarang II)			12,000,000	PNP
	- Hadiah Juara 1	2.0 OK	2,000,000	4,000,000	
	- Hadian Juara 2	2.0 OK	1,500,000	3,000,000	
	- Hadiah Juara 3	2.0 OK	1,000,000	2,000,000	
	- Hadiah Juara Harapan	6.0 OK	500,000	3,000,000	
WA	KEGIATAN LEMBAGA KEMAHASISWAAN FEBI			44,025,000	



KODE	PROGRAM/ KEGIATAN/ KRO/ RO/ KOMPONEN/ SUBKOMP/ DETIL	PERHITUNGAN TAHUN 2022			SD/ CP
		VOLUME	HARGA SATUAN	JUMLAH BIAYA	
(1)	(2)	(3)	(4)	(5)	(6)
521219	<u>Belanja Barang Non Operasional Lainnya</u> (KPPN.134-Semarang II) - Kegiatan DEMA Fakultas [1 THN x 1 KEG] - Kegiatan SEMA Fakultas [1 THN x 1 KEG] - Kegiatan HMPS [4 PRODI x 1 THN x 1 KEG] - Pelantikan ORMAWA Fakultas	1.0 KEG 1.0 KEG 4.0 KEG 1.0 KEG	5,635,000 6,200,000 1,165,000 3,000,000	19,495,000 5,635,000 6,200,000 4,660,000 3,000,000	PNP
524111	<u>Belanja Perjalanan Dinas Biasa</u> (KPPN.134-Semarang II) - Transport Pendelegasian Mahasiswa Ke Luar Jawa [8 MHS x 1 THN] - Transport Pendelegasian Mahasiswa Ke Jawa Tengah [20 MHS x 1 THN] - Penginapan Mahasiswa [5 MHS x 2 HR]	8.0 MHS 20.0 MHS 10.0 OH	2,000,000 200,000 453,000	24,530,000 16,000,000 4,000,000 4,530,000	PNP
055	Sistem Tata Kelola, Kelembagaan dan SDM (PNBP)			3,502,819,000	U
AA	SOSIALISASI PENERIMAAN MAHASISWA BARU JALUR NASIONAL			80,575,000	
521211	<u>Belanja Bahan</u> (KPPN.134-Semarang II) - Konsumsi Peserta [115 ORG x 2 KEG] - Brosur - Pulpen dan Blocknote - Cetak Baliho dan Backdrop - Perlengkapan Sosialisasi	230.0 OK 4.0 RIM 200.0 BH 1.0 BH 1.0 PKT	51,000 500,000 10,000 160,000 9,365,000	25,255,000 11,730,000 2,000,000 2,000,000 160,000 9,365,000	PNP
521213	<u>Belanja Honor Output Kegiatan</u> (KPPN.134-Semarang II) - Penanggungjawab [1 ORG x 2 KEG] - Ketua [1 ORG x 2 KEG] - Sekretaris [1 ORG x 2 KEG] - Anggota [15 ORG x 1 KEG]	15.0 OK	300,000	4,500,000	PNP
522151	<u>Belanja Jasa Profesi</u> (KPPN.134-Semarang II) - Narasumber Eselon III [1 ORG x 1 JPL x 1 KEG]	1.0 OJ	900,000	900,000	PNP
524119	<u>Belanja Perjalanan Dinas Paket Meeting Luar Kota</u> (KPPN.134-Semarang II) - Transport Peserta [105 ORG x 2 KEG] - Transport Narasumber Dalam, moderator dan Panitia [4 ORG x 2 KEG] - Uang Harian Narasumber Dalam, Moderator, dan Panitia [15 ORG x 2 KEG] - Transport Petugas Sosialisasi [4 ORG x 3 KEG] - Uang Harian Petugas Sosialisasi [4 ORG x 3 KEG x 2 HARI] - Hotel Petugas Sosialisasi [2 ORG x 4 KEG x 1 HARI]	210.0 OK 8.0 OK 30.0 OK 12.0 OK 24.0 OK 8.0 OH	100,000 250,000 300,000 235,000 400,000 400,000	47,620,000 21,000,000 2,000,000 9,000,000 2,820,000 9,600,000 3,200,000	PNP
AD	SIDANG SENAT IAIN SALATIGA			27,500,000	



KODE	PROGRAM/ KEGIATAN/ KRO/ RO/ KOMPONEN/ SUBKOMP/ DETIL	PERHITUNGAN TAHUN 2022			SD/ CP	
		VOLUME	HARGA SATUAN	JUMLAH BIAYA		
(1)	(2)	(3)	(4)	(5)	(6)	
521213	<u>Belanja Honor Output Kegiatan</u> (KPPN.134-Semarang II) - Honor Rapat/ Sidang Senat [22 ORG x 5 KALI]	110.0 OK	250,000	27,500,000	PNP	
BB	<u>PENGEMBANGAN KERJA SAMA LUAR NEGERI</u>			196,800,000		
525115	<u>Belanja Perjalanan</u> (KPPN.134-Semarang II) > TINDAK LANJUT KERJASAMA MOU DENGAN KOLEJ PENGAJIAN ISLAM JOHOR - Tiket Pesawat Semarang - Kuala Lumpur - Uang Harian [3 ORG x 4 HARI] > TINDAK LANJUT MOU DENGAN AZIZTAN FOUNDATION SCHOOL OF PATTANI THAILAND - Tiket Pesawat Semarang -Bangkok - Uang Harian [3 ORG x 4 HARI] > TINDAK LANJUT KERJASAMA MOU DENGAN KOLEJ UNIVERSITI ISLAM PAHANG - Tiket Pesawat Semarang - Kuala Lumpur - Uang Harian [3 ORG x 4 HARI]	3.0 OK 12.0 OH 3.0 OK 12.0 OH 3.0 OK 12.0 OH	7,000,000 3,400,000 10,000,000 3,600,000 7,000,000 3,400,000	61,800,000 21,000,000 40,800,000 73,200,000 30,000,000 43,200,000 61,800,000 21,000,000 40,800,000	* * * * * *	BLU
BC	<u>SOSIALISASI KELEMBAGAAN</u>			15,670,000		
521211	<u>Belanja Bahan</u> (KPPN.134-Semarang II) - kalender	122.0 BH	35,000	4,270,000	PNP	
524111	<u>Belanja Perjalanan Dinas Biasa</u> (KPPN.134-Semarang II) - Transport Sosialisasi Luar Kota [4 ORG x 5 KALI] - Hotel Petugas Sosialisasi [5 ORG x 1 HARI x 1 KALI] - Uang Harian Petugas Sosialisasi [5 ORG x 2 HARI x 2 KALI]	20.0 OK 5.0 OH 20.0 OH	125,000 500,000 320,000	2,500,000 2,500,000 6,400,000		PNP
DA	<u>SOSIALISASI KELEMBAGAAN DAN PAMERAN PENDIDIKAN</u>			44,000,000		
522141	<u>Belanja Sewa</u> (KPPN.134-Semarang II) - Sewa Media Sosialisasi Outdoor Baliho/Papan Reklame [2 LOK x 1 THN]	2.0 LOK	22,000,000	44,000,000	PNP	
FA	<u>RAPAT KOORDINASI PELAKSANAAN ANGGARAN IAIN SALATIGA TAHUN 2022</u>			223,327,000		
521211	<u>Belanja Bahan</u> (KPPN.134-Semarang II) - Masker	141.0 BH	7,000	987,000	PNP	
524119	<u>Belanja Perjalanan Dinas Paket Meeting Luar Kota</u> (KPPN.134-Semarang II) - Paket Fullboard Peserta Eselon I [5 ORG x 2 HARI] - Paket Fullboard Peserta Eselon III Kebawah [129 ORG x 2 HARI] - Uang Saku Peserta [136 ORG x 3 HARI] - Transport Peserta	10.0 OH 258.0 OH 408.0 OH 136.0 OK	700,000 550,000 130,000 150,000	7,000,000 141,900,000 53,040,000 20,400,000		PNP



KODE	PROGRAM/ KEGIATAN/ KRO/ RO/ KOMPONEN/ SUBKOMP/ DETIL	PERHITUNGAN TAHUN 2022			SD/ CP
		VOLUME	HARGA SATUAN	JUMLAH BIAYA	
(1)	(2)	(3)	(4)	(5)	(6)
FB	FGD DENGAN PEMERINTAH DAERAH			6,300,000	
522151	<u>Belanja Jasa Profesi</u> (KPPN.134-Semarang II) - Narasumber Pemerintah Daerah [7 ORG x 1 JAM x 0 KEG]	7.0 OJ	900,000	6,300,000	PNP
HB	WORKSHOP PENGABDIAN KEPADA MASYARAKAT			181,570,000	
521211	<u>Belanja Bahan</u> (KPPN.134-Semarang II) - MMT	1.0 BH	850,000	850,000	PNP
522151	<u>Belanja Jasa Profesi</u> (KPPN.134-Semarang II) - Narasumber dari Luar (Penulis Nasional)	24.0 OJ	900,000	21,600,000	PNP
524119	<u>Belanja Perjalanan Dinas Paket Meeting Luar Kota</u> (KPPN.134-Semarang II) - Paket Fullboard Kegiatan [88 oRG x 2 hr] - Uang Harian Peserta. [88 ORG x 3 HR] - Transport Peserta - Akomodasi Narasumber - Transport Narasumber	176.0 OH 264.0 OH 88.0 OK 6.0 OH 6.0 OK	600,000 130,000 150,000 700,000 300,000	105,600,000 34,320,000 13,200,000 4,200,000 1,800,000	PNP
IA	PENGEMBANGAN SDM SPI			12,920,000	
524111	<u>Belanja Perjalanan Dinas Biasa</u> (KPPN.134-Semarang II) - Transport Lokal Jawa Tengah [4 ORG x 2 KALI] - Uang Harian [4 ORG x 3 HARI x 1 KALI] - Penginapan [4 ORG x 2 HARI x 1 KALI]	8.0 OK 12.0 OH 8.0 OH	90,000 530,000 730,000	720,000 6,360,000 5,840,000	PNP
IB	OPERASIONAL SATUAN PENGAWAS INTERNAL			7,271,000	
521111	<u>Belanja Keperluan Perkantoran</u> (KPPN.134-Semarang II) - Akrilik - Hand sanitizer, air mineral, jilid, fcopy dll	1.0 BH 1.0 PKT	1,117,000 154,000	1,117,000 154,000	PNP
521219	<u>Belanja Barang Non Operasional Lainnya</u> (KPPN.134-Semarang II) - Kontribusi pelatihan/workshop	1.0 OK	1,200,000	1,200,000	PNP
523121	<u>Belanja Pemeliharaan Peralatan dan Mesin</u> (KPPN.134-Semarang II) - Pemeliharaan kendaraan dinas [1 UNIT x 6 BLN]	6.0 BLN	800,000	4,800,000	PNP
ID	WORKSHOP PENYUSUNAN PROGRAM KERJA FKAP			104,255,000	
521211	<u>Belanja Bahan</u> (KPPN.134-Semarang II) - Perlengkapan peserta dan pematery berupa hand sanitizer	57.0 BH	15,000	855,000	PNP



KODE	PROGRAM/ KEGIATAN/ KRO/ RO/ KOMPONEN/ SUBKOMP/ DETIL	PERHITUNGAN TAHUN 2022			SD/ CP
		VOLUME	HARGA SATUAN	JUMLAH BIAYA	
(1)	(2)	(3)	(4)	(5)	(6)
522151	<u>Belanja Jasa Profesi</u> (KPPN.134-Semarang II) - Honor narasumber Sucofindo Jakarta	16.0 OJ	900,000	14,400,000 14,400,000	PNP
524119	<u>Belanja Perjalanan Dinas Paket Meeting Luar Kota</u> (KPPN.134-Semarang II) - Biaya taksi Jakarta - transport peserta dalam dan inspektorat - Tiket Narasumber Jakarta PP - uang saku peserta dalam dan inspektorat Salatiga [55 ORG x 3 HARI] - paket fullboard peserta Eselon III [47 ORG x 2 HARI]	4.0 OK 55.0 OK 2.0 OK 165.0 OH 94.0 OH	250,000 150,000 950,000 130,000 600,000	89,000,000 1,000,000 8,250,000 1,900,000 21,450,000 56,400,000	PNP
LD	KEGIATAN MAHAD			8,550,000	
521211	<u>Belanja Bahan</u> (KPPN.134-Semarang II) - Snack Peserta [200 ORG x 1 KEG]	200.0 OK	10,000	2,000,000 2,000,000	PNP
522141	<u>Belanja Sewa</u> (KPPN.134-Semarang II) - Sewa Sound System dan Video Shooting [1 SET x 1 KEG]	1.0 SET	1,150,000	1,150,000 1,150,000	PNP
522151	<u>Belanja Jasa Profesi</u> (KPPN.134-Semarang II) - Narasumber Pengasuh Pesantren [1 ORG x 3 JPL x 2 KEG] PELEPASAN MAHASANTRI	6.0 OJ	900,000	5,400,000 5,400,000	PNP
LE	<u>Belanja Bahan</u>			12,560,000	
521211	(KPPN.134-Semarang II) - Snack Konsumsi - Konsumsi makan Besar	145.0 OK	10,000	9,510,000 1,450,000	PNP
522141	<u>Belanja Sewa</u> (KPPN.134-Semarang II) - Sewa Sound System dan Video Shooting	403.0 OK	20,000	8,060,000 2,900,000	PNP
524111	<u>Belanja Perjalanan Dinas Biasa</u> (KPPN.134-Semarang II) - Transport narasumber	1.0 PKT	2,900,000	2,900,000 150,000	PNP
MB	PELATIHAN LITERASI DIGITAL	1.0 OK	150,000	150,000	
521211	<u>Belanja Bahan</u> (KPPN.134-Semarang II) - Konsumsi Narasumber, Panitia dan Peserta [100 ORG x 1 KEG] - MMT - Copy Materi	100.0 OK 1.0 BH 100.0 BH	15,000 86,000 4,000	1,986,000 1,500,000 86,000 400,000	PNP



KODE	PROGRAM/ KEGIATAN/ KRO/ RO/ KOMPONEN/ SUBKOMP/ DETIL	PERHITUNGAN TAHUN 2022			SD/ CP
		VOLUME	HARGA SATUAN	JUMLAH BIAYA	
(1)	(2)	(3)	(4)	(5)	(6)
521213	<u>Belanja Honor Output Kegiatan</u> (KPPN.134-Semarang II)			3,250,000	PNP
	- Penanggung Jawab	1.0 OK	450,000	450,000	
	- Ketua	1.0 OK	400,000	400,000	
	- Sekretaris	1.0 OK	300,000	300,000	
	- Anggota	7.0 OK	300,000	2,100,000	
522151	<u>Belanja Jasa Profesi</u> (KPPN.134-Semarang II)			2,800,000	PNP
	- Honor Narasumber Dinas Perpustakaan dan Arsip Daerah [2 ORG x 1 JPL]	2.0 OJ	900,000	1,800,000	
	- Honor Moderator	2.0 OK	500,000	1,000,000	
MC	<i>DELEGASI SEMINAR DAN SEJENISNYA</i>			4,700,000	
521219	<u>Belanja Barang Non Operasional Lainnya</u> (KPPN.134-Semarang II)			240,000	PNP
	- Biaya Kontribusi	1.0 OK	240,000	240,000	
524111	<u>Belanja Perjalanan Dinas Biasa</u> (KPPN.134-Semarang II)			4,460,000	PNP
	- Hotel Jakarta [2 ORG x 1 HARI x 1 KEG]	2.0 OH	600,000	1,200,000	
	- Tiket Pesawat PP Jakarta [1 ORG x 1 KEG]	1.0 OK	200,000	200,000	
	- Uang Harian Jakarta [1 ORG x 3 HARI x 2 KEG]	6.0 OH	510,000	3,060,000	
ME	<i>OPERASIONAL PERPUSTAKAAN</i>			5,700,000	
521219	<u>Belanja Barang Non Operasional Lainnya</u> (KPPN.134-Semarang II)			500,000	PNP
	- Biaya Kontribusi Keanggotaan Profesi	1.0 OK	500,000	500,000	
523121	<u>Belanja Pemeliharaan Peralatan dan Mesin</u> (KPPN.134-Semarang II)			5,200,000	PNP
	- Biaya Perbaikan RAK	1.0 PKT	5,200,000	5,200,000	
MF	<i>LANGGANAN E JOURNAL DAN EBOOK</i>			192,300,000	
522141	<u>Belanja Sewa</u> (KPPN.134-Semarang II)			192,300,000	PNP
	- Langganan E Journal	12.0 BLN	6,170,000	74,040,000	
	- Turnitin (plagiarism Checker)	12.0 BLN	9,855,000	118,260,000	
MG	<i>JURNAL PUSTABILIA (PERPUSTAKAAN)</i>			10,600,000	
521211	<u>Belanja Bahan</u> (KPPN.134-Semarang II)			3,000,000	PNP
	- Biaya Cetak [50 BH x 1 KALI]	50.0 BH	60,000	3,000,000	
521213	<u>Belanja Honor Output Kegiatan</u> (KPPN.134-Semarang II)			4,000,000	PNP
	- Penanggungjawab [1 ORG x 2 TERBI]	2.0 OT	500,000	1,000,000	
	- Editor [5 ORG x 2 TERBI]	10.0 OT	300,000	3,000,000	



KODE	PROGRAM/ KEGIATAN/ KRO/ RO/ KOMPONEN/ SUBKOMP/ DETIL	PERHITUNGAN TAHUN 2022			SD/ CP
		VOLUME	HARGA SATUAN	JUMLAH BIAYA	
(1)	(2)	(3)	(4)	(5)	(6)
522151	<u>Belanja Jasa Profesi</u> (KPPN.134-Semarang II)			3,600,000	PNP
	- Honor Penulis [90 HAL x 1 KALI]	90.0 HAL	40,000	3,600,000	
NC	<u>LANGUAGE FESTIVAL 2022</u>			27,850,000	
521211	<u>Belanja Bahan</u> (KPPN.134-Semarang II)			5,700,000	PNP
	- Konsumsi Peserta, Juri dan Panitia	120.0 OK	25,000	3,000,000	
	- Sertifikat Peserta	100.0 BH	5,000	500,000	
	- Cetak Modul/Brosur [100 ORG x 2 BH]	200.0 BH	10,000	2,000,000	
	- Dokumentasi Laporan	2.0 BH	100,000	200,000	
521213	<u>Belanja Honor Output Kegiatan</u> (KPPN.134-Semarang II)			7,150,000	PNP
	- Penanggungjawab	1.0 OK	450,000	450,000	
	- Ketua	1.0 OK	400,000	400,000	
	- Anggota	6.0 OK	300,000	1,800,000	
	- Juri	9.0 OK	500,000	4,500,000	
521219	<u>Belanja Barang Non Operasional Lainnya</u> (KPPN.134-Semarang II)			15,000,000	PNP
	- Hadiah Juara 1 [1 ORG x 5 KEG]	5.0 OK	1,500,000	7,500,000	
	- Hadiah Juara 2 [1 ORG x 5 KEG]	5.0 OK	1,000,000	5,000,000	
	- Hadiah Juara 3 [1 ORG x 5 KEG]	5.0 OK	500,000	2,500,000	
OA	<u>SOSIALISASI DAN PENCITRAAN FTIK</u>			56,147,000	
521211	<u>Belanja Bahan</u> (KPPN.134-Semarang II)			14,002,000	PNP
	- Agenda Berlogo FTIK	100.0 BH	40,000	4,000,000	
	- Bolpoin Berlogo FTIK	563.0 BH	4,000	2,252,000	
	- Mug Berlogo FTIK	210.0 BH	25,000	5,250,000	
	- Makan dan Snak panitia, talent dan kru pembuatan video	100.0 OK	25,000	2,500,000	
521219	<u>Belanja Barang Non Operasional Lainnya</u> (KPPN.134-Semarang II)			14,450,000	PNP
	- Administrasi Lokal Sekolah	17.0 LOK	350,000	5,950,000	
	- Pembuatan vidio pencitraan fakultas/prodi FTIK	1.0 KEG	8,500,000	8,500,000	
524111	<u>Belanja Perjalanan Dinas Biasa</u> (KPPN.134-Semarang II)			27,695,000	PNP
	- Uang Harian Petugas Sosialisasi [2 ORG x 8 JUR x 5 LOK x 1 HARI]	80.0 OH	200,000	16,000,000	
	- Transport [3 ORG x 11 LOK]	33.0 OK	151,000	4,983,000	
	- Penginapan [4 ORG x 1 MLM]	4.0 OH	503,000	2,012,000	
	- Transport petugas talent video	47.0 OK	100,000	4,700,000	
OC	<u>PENDELEGASIAN DOSEN DAN KARYAWAN FTIK</u>			95,517,000	



KODE	PROGRAM/ KEGIATAN/ KRO/ RO/ KOMPONEN/ SUBKOMP/ DETIL	PERHITUNGAN TAHUN 2022			SD/ CP
		VOLUME	HARGA SATUAN	JUMLAH BIAYA	
(1)	(2)	(3)	(4)	(5)	(6)
524111	<u>Belanja Perjalanan Dinas Biasa</u> (KPPN.134-Semarang II) - Tiket Pesawat Jakarta PP Pendelegasian Dosen FTIK [3 ORG x 3 KALI] - Uang Harian DKI Jakarta Pendelegasian Dosen FTIK [3 ORG x 3 KALI x 3 HARI] - Hotel Jakarta Pendelegasian Dosen FTIK [3 ORG x 6 KALI x 2 HARI] - Transport Tiket Pesawat luar jawa [6 ORG x 1 KALI] - Hotel luar jawa [4 ORG x 2 HARI] - Uang Harian luar jawa - Transport Jawa Tengah, Jatim, Jabar, DIY [6 ORG x 5 KALI] - Uang Harian Jawa Tengah, Jatim, Jabar DIY BAHAN DAN PERLENGKAPAN LABORATORIUM DALM RANGKA PEMBELAJARAN (FTIK)			95,517,000	PNP
OD	<u>Belanja Bahan</u>			15,727,000	
521211	(KPPN.134-Semarang II) - Kabel extensi USB 5 meter - Lighting studio plus tripod lighting - Webcam (PGMI, PBA, TBI, PIAUD) - Kontainer bahan praktikum khot wa imla (PBA) - Rangka miniatur kabah (PAI) LOKAKARYA PENYUSUNAN BORANG AKREDITASI PRODI 4 PRODI FTIK			15,727,000	PNP
OE	<u>Belanja Jasa Profesi</u>			62,150,000	
522151	(KPPN.134-Semarang II) - Narasumber (Kemendikbud)3 [2 ORG x 2 JAM x 1 PRODI] - Moderator (Kementerian Agama luar instansi)			4,300,000	PNP
	<u>Belanja Perjalanan Dinas Paket Meeting Luar Kota</u>				
524119	(KPPN.134-Semarang II) - Paket Fullboard Peserta dalam dan luar (stakeholder) [35 ORG x 2 HARI x 1 PRODI] - Transport Peserta dalam dan Luar (Stakeholder) [35 ORG x 1 PRODI] - Uang harian Peserta dalam dan Luar (stakeholder) [35 ORG x 3 HARI x 1 PRODI] - Transport Narasumber WORKSHOP PENYUSUNAN DOKUMEN PROGRAM KERJA FAKULTAS TARBIYAH DAN ILMU KEGURUAN			57,850,000	PNP
	<u>Belanja Perjalanan Dinas Paket Meeting Luar Kota</u>				
OH	(KPPN.134-Semarang II) - Transport Peserta (dalam dan Kemendikbud)			65,600,000	
524119	- Paket Full Board Peserta (dalam dan Kemendikbud) [40 ORG x 2 HARI] - Uang Saku Peserta (dalam dan Kemendikbud) [40 ORG x 3 HARI] RAPAT KOORDINASI PERKULIAHAN (FTIK)			65,600,000	PNP
		40.0 OK	150,000	6,000,000	
		80.0 OH	550,000	44,000,000	
		120.0 OH	130,000	15,600,000	
OK				28,860,000	



KODE	PROGRAM/ KEGIATAN/ KRO/ RO/ KOMPONEN/ SUBKOMP/ DETIL	PERHITUNGAN TAHUN 2022			SD/ CP
		VOLUME	HARGA SATUAN	JUMLAH BIAYA	
(1)	(2)	(3)	(4)	(5)	(6)
521211	<u>Belanja Bahan</u> (KPPN.134-Semarang II) - Konsumsi Makan Peserta Luar	148.0 OK	45,000	6,660,000	PNP
524111	<u>Belanja Perjalanan Dinas Biasa</u> (KPPN.134-Semarang II) - Transport Peserta Luar	148.0 OK	150,000	22,200,000	PNP
OP	<i>WORKSHOP PENYUSUNAN RENCANA KERJA DAN ANGGARAN TAHUN 2023 FTIK</i>			79,100,000	
522151	<u>Belanja Jasa Profesi</u> (KPPN.134-Semarang II) - Honor Narasumber Luar Kementerian setara eselon III [1 ORG x 4 JAM] - Honor Moderator Luar Kementerian	4.0 OJ 1.0 OK	900,000 700,000	4,300,000 3,600,000 700,000	PNP
524119	<u>Belanja Perjalanan Dinas Paket Meeting Luar Kota</u> (KPPN.134-Semarang II) - Transport Peserta - Paket Full Board Peserta [40 ORG x 2 HARI] - Uang Saku Peserta [40 ORG x 4 HARI]	160.0 OH	130,000	74,800,000 6,000,000 48,000,000	PNP
OR	<i>BIMBINGAN TEKNIS AKREDITASI PRODI MANDIRI LAMDIK FTIK</i>			20,800,000	
522151	<u>Belanja Jasa Profesi</u> (KPPN.134-Semarang II) - Narasumber Kementerian Agama luar Instansi - Moderator Kementerian Agama luar Instansi	8.0 OJ	900,000	7,900,000 7,200,000	PNP
524119	<u>Belanja Perjalanan Dinas Paket Meeting Luar Kota</u> (KPPN.134-Semarang II) - Paket Fullboard Peserta dalam dan luar (stakeholder) [40 ORG x 2 HARI] - Transport Peserta dalam dan Luar (Stakeholder) - Uang harian Peserta dalam dan Luar (stakeholder) [40 ORG x 3 HARI]	80.0 OH 40.0 OK	500,000 150,000	700,000 61,600,000 40,000,000 6,000,000	PNP
OS	<i>LOKAKARYA PENINGKATAN KAPASITAS PENGABDIAN KEPADA MASYARAKAT BERBASIS PENELITIAN PRODI T. MAT FTIK</i>	120.0 OH	130,000	15,600,000	
521211	<u>Belanja Bahan</u> (KPPN.134-Semarang II) - Snack Narsum, moderator, peserta - Makan Narsum, moderator, peserta	22.0 OK	15,000	5,990,000 990,000 330,000	PNP
522151	<u>Belanja Jasa Profesi</u> (KPPN.134-Semarang II) - Narasumber Kementerian Agama luar Instansi - Moderator Kementerian Agama luar Instansi	22.0 OK 4.0 OJ 1.0 OK	30,000 900,000 700,000	660,000 4,300,000 3,600,000 700,000	PNP



KODE	PROGRAM/ KEGIATAN/ KRO/ RO/ KOMPONEN/ SUBKOMP/ DETIL	PERHITUNGAN TAHUN 2022			SD/ CP
		VOLUME	HARGA SATUAN	JUMLAH BIAYA	
(1)	(2)	(3)	(4)	(5)	(6)
524114	<u>Belanja Perjalanan Dinas Paket Meeting Dalam Kota</u> (KPPN.134-Semarang II)			700,000	PNP
	- Transport Peserta (peserta luar /pihak lain) dan moderator	3.0 OK	150,000	450,000	
	- Transport Narasumber	1.0 OK	250,000	250,000	
OV	<i>FGD PENYEMPURNAAN KURIKULUM PRODI TADRIS BAHASA INGGRIS FTIK</i>			5,990,000	
521211	<u>Belanja Bahan</u> (KPPN.134-Semarang II)			990,000	PNP
	- Snack Narsum, moderator, peserta	22.0 OK	15,000	330,000	
	- Makan Narsum, moderator, peserta	22.0 OK	30,000	660,000	
522151	<u>Belanja Jasa Profesi</u> (KPPN.134-Semarang II)			4,300,000	PNP
	- Narasumber Kementerian Agama luar Instansi	4.0 OJ	900,000	3,600,000	
	- Moderator Kementerian Agama luar Instansi	1.0 OK	700,000	700,000	
524114	<u>Belanja Perjalanan Dinas Paket Meeting Dalam Kota</u> (KPPN.134-Semarang II)			700,000	PNP
	- Transport Peserta (peserta luar /pihak lain) dan moderator	3.0 OK	150,000	450,000	
	- Transport Narasumber	1.0 OK	250,000	250,000	
OX	<i>WEBINAR / SEMINAR PROGRAM STUDI FTIK</i>			11,450,000	
521213	<u>Belanja Honor Output Kegiatan</u> (KPPN.134-Semarang II)			3,250,000	PNP
	- Penanggungjawab	1.0 OK	450,000	450,000	
	- Ketua	1.0 OK	400,000	400,000	
	- Sekretaris	1.0 OK	300,000	300,000	
	- Anggota	7.0 OK	300,000	2,100,000	
522151	<u>Belanja Jasa Profesi</u> (KPPN.134-Semarang II)			3,400,000	PNP
	- Narasumber dari luar Satker [1 ORG x 3 JAM x 1 KEG]	3.0 OJ	900,000	2,700,000	
	- Moderator	1.0 OK	700,000	700,000	
524119	<u>Belanja Perjalanan Dinas Paket Meeting Luar Kota</u> (KPPN.134-Semarang II)			4,800,000	PNP
	- Akomodasi Hotel Narsum	4.0 OH	600,000	2,400,000	
	- Transport Narasumber	8.0 OK	300,000	2,400,000	
QA	<i>SOSIALISASI PENERIMAAN MAHASISWA BARU TA 2022</i>			70,400,000	
521211	<u>Belanja Bahan</u> (KPPN.134-Semarang II)			16,600,000	PNP
	- Brosur, Leaflet	6.0 RIM	500,000	3,000,000	
	- Pembelian Tumber/Muk/payung	500.0 BH	27,000	13,500,000	
	- Cetak dan jilid Laporan Kegiatan	1.0 BH	100,000	100,000	



KODE	PROGRAM/ KEGIATAN/ KRO/ RO/ KOMPONEN/ SUBKOMP/ DETIL	PERHITUNGAN TAHUN 2022			SD/ CP
		VOLUME	HARGA SATUAN	JUMLAH BIAYA	
(1)	(2)	(3)	(4)	(5)	(6)
521219	<u>Belanja Barang Non Operasional Lainnya</u> (KPPN.134-Semarang II)			14,400,000	PNP
	- Bantuan Administrasi Sekolah	48.0 LOK	300,000	14,400,000	
524111	<u>Belanja Perjalanan Dinas Biasa</u> (KPPN.134-Semarang II)			39,400,000	PNP
	- Transport petugas sosialisasi ke kota Prop Jateng [2 ORG x 49 LOK]	98.0 OH	300,000	29,400,000	
	- Transport petugas Luar Propinsi Jawa Tengah (Bogor, Jakarta, Lamongan, Jombang) [1 ORG x 25 LOK]	25.0 OH	400,000	10,000,000	
	<i>PENDELEGASIAN DOSEN DAN KARYAWAN</i>			99,399,000	
QB	<u>Belanja Perjalanan Dinas Biasa</u> (KPPN.134-Semarang II)			99,399,000	PNP
524111	- Tiket Pesawat PP Jakarta [3 ORG x 2 KALI]	6.0 OK	1,750,000	10,500,000	
	- Hotel Peserta di Jakarta [2 ORG x 1 KALI x 2 HARI]	4.0 OK	425,000	1,700,000	
	- Uang Harian Peserta Jakarta [5 ORG x 1 KALI x 3 HARI]	15.0 OH	440,000	6,600,000	
	- Tiket PP Pulau Jawa (Bandung, Bogor, Surabaya, Jember, DIY) [5 ORG x 5 KALI]	25.0 OK	1,675,000	41,875,000	
	- Hotel Peserta Pulau Jawa [6 ORG x 5 KALI x 1 HARI]	30.0 OK	515,000	15,450,000	
	- Uang Harian Peserta Pulau Jawa [6 ORG x 4 KALI x 2 HARI]	48.0 OH	343,000	16,464,000	
	- Tiket PP Jateng dan sekitarnya	9.0 OK	290,000	2,610,000	
	- Uang Harian Peserta Jateng dan sekitarnya [6 ORG x 1 KALI x 2 HARI]	12.0 OH	350,000	4,200,000	
	<i>PROGRAM KERJA HAKI</i>			4,000,000	
QD	<u>Belanja Barang Non Operasional Lainnya</u> (KPPN.134-Semarang II)			4,000,000	PNP
521219	- Biaya HAKI			4,000,000	
	<i>LOKAKARYA IMSAKIYAH RAMADHAN 1443 H</i>				
	<u>Belanja Bahan</u>	8.0 OK	500,000	4,000,000	
QE	(KPPN.134-Semarang II)			43,440,000	PNP
521211	- Cetak Jadwal Imsakiyah			7,040,000	
	- MMT [8 M2 x 4 BH]	3.0 RIM	500,000	1,500,000	
	- Snack [60 ORG x 4 KEG]	32.0 M2	20,000	640,000	
	- FC Materi	240.0 OK	10,000	2,400,000	
	- Vandel	500.0 LBR	1,000	500,000	
	<u>Belanja Honor Output Kegiatan</u>	8.0 BH	250,000	2,000,000	
521213	(KPPN.134-Semarang II)			5,350,000	PNP
	- Penanggungjawab [1 ORG x 1 KEG]	1.0 OK	450,000	450,000	
	- Ketua [1 ORG x 1 KEG]	1.0 OK	400,000	400,000	
	- Sekretaris [1 ORG x 1 KEG]	1.0 OK	300,000	300,000	
	- Anggota [14 ORG x 1 KEG]	14.0 OK	300,000	4,200,000	



KODE	PROGRAM/ KEGIATAN/ KRO/ RO/ KOMPONEN/ SUBKOMP/ DETIL	PERHITUNGAN TAHUN 2022			SD/ CP
		VOLUME	HARGA SATUAN	JUMLAH BIAYA	
(1)	(2)	(3)	(4)	(5)	(6)
522141	<u>Belanja Sewa</u> (KPPN.134-Semarang II)			2,250,000	PNP
	- Biaya Tempat dan Sound	3.0 KEG	750,000	2,250,000	
522151	<u>Belanja Jasa Profesi</u> (KPPN.134-Semarang II)			10,000,000	PNP
	- Honor Narasumber dari Ahli Hisab dan Ruyah [4 ORG x 2 JAM]	8.0 OJ	1,000,000	8,000,000	
	- Honor Moderator dari Ahli Hisab dan Ruyah	4.0 OK	500,000	2,000,000	
524111	<u>Belanja Perjalanan Dinas Biasa</u> (KPPN.134-Semarang II)			800,000	PNP
	- Transport Lokal Narasumber	4.0 OK	200,000	800,000	
524114	<u>Belanja Perjalanan Dinas Paket Meeting Dalam Kota</u> (KPPN.134-Semarang II)			18,000,000	PNP
	- Transport Peserta / Masyarakat [50 ORG x 4 KEG]	200.0 OK	90,000	18,000,000	
QG	<i>WORKSHOP PEMBELAJARAN ACTIVE LEARNING</i>			85,700,000	
521211	<u>Belanja Bahan</u> (KPPN.134-Semarang II)			160,000	PNP
	- MMT	8.0 M2	20,000	160,000	
522151	<u>Belanja Jasa Profesi</u> (KPPN.134-Semarang II)			7,200,000	PNP
	- Narasumber TIM CTSD Eselon I [1 ORG x 3 JAM]	3.0 OJ	1,400,000	4,200,000	
	- Narasumber TIM CTSD Eselon II [1 ORG x 3 JAM]	3.0 OJ	1,000,000	3,000,000	
524119	<u>Belanja Perjalanan Dinas Paket Meeting Luar Kota</u> (KPPN.134-Semarang II)			78,340,000	PNP
	- Hotel Narasumber dan Moderator	2.0 OK	500,000	1,000,000	
	- Transport Narasumber dan Moderator	2.0 OK	200,000	400,000	
	- Biaya paket fullboard peserta [85 ORG x 1 HARI]	85.0 OH	500,000	42,500,000	
	- Uang transport peserta	84.0 OK	150,000	12,600,000	
	- Uang harian peserta [84 ORG x 2 HARI]	168.0 OH	130,000	21,840,000	
QI	<i>SEMINAR NASIONAL PRODI HKI (Daring)</i>			4,100,000	
521211	<u>Belanja Bahan</u> (KPPN.134-Semarang II)			100,000	PNP
	- Fotokopi dan penjiilidan laporan	1.0 KEG	100,000	100,000	
522151	<u>Belanja Jasa Profesi</u> (KPPN.134-Semarang II)			4,000,000	PNP
	- Narasumber KEMENKUMHAM [2 ORG x 2 JAM]	4.0 OJ	1,000,000	4,000,000	
QO	<i>WORKSHOP MERDEKA BELAJAR KAMPUS MERDEKA (MBKM) PRODI HKI</i>			40,750,000	



KODE	PROGRAM/ KEGIATAN/ KRO/ RO/ KOMPONEN/ SUBKOMP/ DETIL	PERHITUNGAN TAHUN 2022			SD/ CP
		VOLUME	HARGA SATUAN	JUMLAH BIAYA	
(1)	(2)	(3)	(4)	(5)	(6)
521211	<u>Belanja Bahan</u> (KPPN.134-Semarang II)			260,000	PNP
	- Cetak Laporan	1.0 KEG	100,000	100,000	
	- MMT	8.0 M2	20,000	160,000	
522151	<u>Belanja Jasa Profesi</u> (KPPN.134-Semarang II)			10,800,000	PNP
	- Narasumber CTSD Yogyakarta [3 ORG x 4 JAM]	12.0 OJ	900,000	10,800,000	
524114	<u>Belanja Perjalanan Dinas Paket Meeting Dalam Kota</u> (KPPN.134-Semarang II)			29,690,000	PNP
	- Hotel/Penginapan Narasumber	1.0 OH	500,000	500,000	
	- Transport Narasumber dan Moderator	1.0 OK	200,000	200,000	
	- Biaya Paket Fullday Peserta [33 ORG x 1 HARI]	33.0 OH	500,000	16,500,000	
	- Uang harian peserta [29 ORG x 2 HARI]	58.0 OK	130,000	7,540,000	
	- Transport Peserta dan Panitia	33.0 OK	150,000	4,950,000	
QP	<i>WORKSHOP PERENCANAAN PROGRAM KERJA FAKULTAS</i>			<i>54,680,000</i>	
521211	<u>Belanja Bahan</u> (KPPN.134-Semarang II)			100,000	PNP
	- Cetak Laporan	1.0 KEG	100,000	100,000	
522151	<u>Belanja Jasa Profesi</u> (KPPN.134-Semarang II)			3,200,000	PNP
	- Narasumber KEMENKUMHAM [1 ORG x 3 JAM]	3.0 OJ	900,000	2,700,000	
	- Moderator	1.0 OK	500,000	500,000	
524114	<u>Belanja Perjalanan Dinas Paket Meeting Dalam Kota</u> (KPPN.134-Semarang II)			51,380,000	PNP
	- Hotel/Penginapan Narasumber	3.0 OK	500,000	1,500,000	
	- Transport Narasumber dan Moderator	2.0 OK	300,000	600,000	
	- Biaya Paket Fullday Peserta [32 ORG x 2 HARI]	64.0 OH	500,000	32,000,000	
	- Uang harian peserta [32 ORG x 3 HARI]	96.0 OK	130,000	12,480,000	
	- Transport Peserta	32.0 OK	150,000	4,800,000	
QQ	<i>WORKSHOP MERDEKA BELAJAR KAMPUS MERDEKA PRODI HES</i>			<i>38,210,000</i>	
521211	<u>Belanja Bahan</u> (KPPN.134-Semarang II)			260,000	PNP
	- MMT	8.0 M2	20,000	160,000	
	- Laporan	1.0 KEG	100,000	100,000	
522151	<u>Belanja Jasa Profesi</u> (KPPN.134-Semarang II)			5,400,000	PNP
	- Narasumber Kemendikbud [1 ORG x 6 JAM]	6.0 OJ	900,000	5,400,000	



KODE	PROGRAM/ KEGIATAN/ KRO/ RO/ KOMPONEN/ SUBKOMP/ DETIL	PERHITUNGAN TAHUN 2022			SD/ CP
		VOLUME	HARGA SATUAN	JUMLAH BIAYA	
(1)	(2)	(3)	(4)	(5)	(6)
524119	<u>Belanja Perjalanan Dinas Paket Meeting Luar Kota</u> (KPPN.134-Semarang II)			32,550,000	PNP
	- Hotel/Penginapan Narasumber dan Moderator Kemenkumham	1.0 OK	500,000	500,000	
	- Transpot Narasumber dan Moderator	1.0 OK	200,000	200,000	
	- Paket Fullboard Peserta [35 ORG x 1 HARI]	35.0 OH	500,000	17,500,000	
	- Uang Harian Peserta [35 ORG x 2 HARI]	70.0 OH	130,000	9,100,000	
	- Transpot Peserta	35.0 OK	150,000	5,250,000	
SA	<i>SOSIALISASI FUADAH</i>			<i>55,673,000</i>	
521211	<u>Belanja Bahan</u> (KPPN.134-Semarang II)			1,828,000	PNP
	- Brosur	2.0 RIM	413,000	826,000	
	- Merchandise Gantungan Kunci Fuadah	167.0 BH	6,000	1,002,000	
521219	<u>Belanja Barang Non Operasional Lainnya</u> (KPPN.134-Semarang II)			27,100,000	2 PNP
	- Administrasi Lokal ke sekolah/ pondok pesantren	24.0 LOK	400,000	9,600,000	
	- Pembuatan Video Sosialisasi	1.0 BH	1,500,000	1,500,000	
	- Administrasi Lokal ke sekolah/ pondok pesantren	40.0 LOK	400,000	16,000,000	*
524111	<u>Belanja Perjalanan Dinas Biasa</u> (KPPN.134-Semarang II)			26,745,000	PNP
	- Uang Harian [3 ORG x 10 KALI x 2 HARI]	60.0 OH	317,000	19,020,000	
	- Transport PP [3 ORG x 2 KALI x 2 KALI]	12.0 OK	280,000	3,360,000	
	- Hotel [3 ORG x 5 KALI x 1 MALAM]	15.0 OH	291,000	4,365,000	
SB	<i>PENDELEGASIAN DOSEN DAN KARYAWAN FUADAH</i>			<i>31,002,000</i>	
521219	<u>Belanja Barang Non Operasional Lainnya</u> (KPPN.134-Semarang II)			4,700,000	PNP
	- Biaya kontribusi asosiasi prodi	1.0 THN	4,700,000	4,700,000	
524111	<u>Belanja Perjalanan Dinas Biasa</u> (KPPN.134-Semarang II)			26,302,000	PNP
	- Tiket PP Sumbar, Riau, Aceh [6 ORG x 1 KEG]	6.0 OK	2,675,000	16,050,000	
	- Akomodasi Hotel [4 ORG x 2 MLM x 1 KALI]	8.0 OH	500,000	4,000,000	
	- Uang Harian [6 ORG x 1 KEG x 2 HARI]	12.0 OH	355,000	4,260,000	
	- Transport Lokal [6 ORG x 1 KEG]	6.0 OK	332,000	1,992,000	
SC	<i>CALL OF PAPER MILLATI DAN ISLAH (FUADAH)</i>			<i>45,755,000</i>	
521211	<u>Belanja Bahan</u> (KPPN.134-Semarang II)			13,105,000	PNP
	- Spanduk	12.0 M2	20,000	240,000	
	- Cetak Prosseding	50.0 BH	65,000	3,250,000	
	- Pouch peserta, penyeleksi artikel, panitia	93.0 BH	100,000	9,300,000	
	- Sertifikat peserta, penyeleksi artikel, panitia	45.0 BH	7,000	315,000	



KODE	PROGRAM/ KEGIATAN/ KRO/ RO/ KOMPONEN/ SUBKOMP/ DETIL	PERHITUNGAN TAHUN 2022			SD/ CP
		VOLUME	HARGA SATUAN	JUMLAH BIAYA	
(1)	(2)	(3)	(4)	(5)	(6)
521213	<u>Belanja Honor Output Kegiatan</u> (KPPN.134-Semarang II) - Honor Seleksi Jurnal [6 ORG x 1 KEG]	6.0 OK	300,000	1,800,000	PNP
522151	<u>Belanja Jasa Profesi</u> (KPPN.134-Semarang II) - Honor Narasumber (Prof. Dr. M. Alie Humaidi, M.Hum.- BRIN, Prof. Dr. Heddy Shri Ahimsa Putra, M.A., M.Phil- UGM) [3 ORG x 1 KEG x 2 JPL] - Honor Moderator [2 ORG x 1 KEG]	6.0 OJ 2.0 OK	1,100,000 700,000	8,000,000 1,400,000	PNP
524111	<u>Belanja Perjalanan Dinas Biasa</u> (KPPN.134-Semarang II) - Hotel Narasumber, Moderator - Transport Narasumber, Moderator	2.0 OH 4.0 OK	500,000 400,000	2,600,000 1,600,000	PNP
524114	<u>Belanja Perjalanan Dinas Paket Meeting Dalam Kota</u> (KPPN.134-Semarang II) - Paket Fullday Peserta, Panitia, Narasumber, Moderator	90.0 OH	225,000	20,250,000	PNP
SD	<i>WORKSHOP REVIEW KURIKULUM FUADAH</i>			66,960,000	
521211	<u>Belanja Bahan</u> (KPPN.134-Semarang II) - Masker, Handsanitizer Panitia, Peserta	36.0 BH	20,000	720,000	PNP
522151	<u>Belanja Jasa Profesi</u> (KPPN.134-Semarang II) - Narasumber Praktisi (Prof. Dr. Wagiran, M.Pd. - UNY, Prof. Bambang - UGM) [3 ORG x 2 JAM] - Narasumber (Ahmad Rafiq, Ph.D-UIN Jogja) [1 ORG x 3 KEG]	6.0 OJ 3.0 OJ	1,000,000 900,000	8,700,000 2,700,000	PNP
524111	<u>Belanja Perjalanan Dinas Biasa</u> (KPPN.134-Semarang II) - Transport Narasumber	3.0 OK	300,000	900,000	PNP
524119	<u>Belanja Perjalanan Dinas Paket Meeting Luar Kota</u> (KPPN.134-Semarang II) - Paket Fullboard Peserta [32 ORG x 2 HARI] - Uang Harian Peserta [32 ORG x 3 HARI] - Transport Peserta, panitia (Salatiga - Yogyakarta)	64.0 OH 96.0 OH 32.0 OK	550,000 140,000 250,000	56,640,000 35,200,000 13,440,000 8,000,000	PNP
SJ	<i>SARASEHAN SARASEHAN PLURALISME DAN DAKWAH KONTEKSTUAL ALA GUS DUR</i>			23,625,000	
521211	<u>Belanja Bahan</u> (KPPN.134-Semarang II) - Spanduk - Tumbler, Sertifikat Peserta, Panitia - Snack Peserta, Panitia - Makan Peserta, Panitia - Jilid Laporan	15.0 M2 132.0 BH 132.0 OH 132.0 OH 1.0 KEG	20,000 70,000 10,000 30,000 55,000	14,875,000 300,000 9,240,000 1,320,000 3,960,000 55,000	PNP



KODE	PROGRAM/ KEGIATAN/ KRO/ RO/ KOMPONEN/ SUBKOMP/ DETIL	PERHITUNGAN TAHUN 2022			SD/ CP
		VOLUME	HARGA SATUAN	JUMLAH BIAYA	
(1)	(2)	(3)	(4)	(5)	(6)
521213	<u>Belanja Honor Output Kegiatan</u> (KPPN.134-Semarang II)			3,850,000	PNP
	- Penanggungjawab	1.0 OK	450,000	450,000	
	- Ketua	1.0 OK	400,000	400,000	
	- Sekretaris	1.0 OK	300,000	300,000	
	- Anggota	9.0 OK	300,000	2,700,000	
522151	<u>Belanja Jasa Profesi</u> (KPPN.134-Semarang II)			4,300,000	PNP
	Narasumber Eselon III (K.H Ahmad Bahruddin, S.Pd.I (Pendiri Komunitas Belajar Qaryah Thayyibah Salatiga), Jay Akhmad (Ketua Pusat [2 ORG x 2 JAM])	4.0 OJ	900,000	3,600,000	
	- Honor Moderator	1.0 OK	700,000	700,000	
524111	<u>Belanja Perjalanan Dinas Biasa</u> (KPPN.134-Semarang II)			600,000	PNP
	- Transport Narasumber, Moderator Kab. Semarang	2.0 OK	150,000	300,000	
	- Transport Narasumber Jogja-Salatiga PP.	1.0 OK	300,000	300,000	
SK	SOSIALISASI TERPADU FUADAH MEMBANGUN KERJASAMA			19,434,000	
521211	<u>Belanja Bahan</u> (KPPN.134-Semarang II)			4,187,000	PNP
	- Spanduk	14.0 M2	20,000	280,000	
	- Snack (Peserta, Panitia , Narasumber)	86.0 OK	15,000	1,290,000	
	- Makan (Peserta, Panitia , Narasumber)	86.0 OK	30,000	2,580,000	
	- Laporan	1.0 BH	37,000	37,000	
521219	<u>Belanja Barang Non Operasional Lainnya</u> (KPPN.134-Semarang II)			500,000	PNP
	- Biaya kebersihan tempat acara	1.0 LOK	500,000	500,000	
522151	<u>Belanja Jasa Profesi</u> (KPPN.134-Semarang II)			2,500,000	PNP
	- Honor Narsum dari Luar (Ahmad Syafiq, M.Si.)	2.0 OJ	900,000	1,800,000	
	- Honor Moderator	1.0 OK	700,000	700,000	
524111	<u>Belanja Perjalanan Dinas Biasa</u> (KPPN.134-Semarang II)			4,647,000	PNP
	- Uang Harian Panitia, Narsum dalam	12.0 OK	300,000	3,600,000	
	- Hotel Panitia, Narsum dalam	1.0 OH	800,000	800,000	
	- Transport Panitia, Narsum dalam	1.0 OK	247,000	247,000	
524119	<u>Belanja Perjalanan Dinas Paket Meeting Luar Kota</u> (KPPN.134-Semarang II)			7,600,000	PNP
	- Transport Guru BP	76.0 OK	100,000	7,600,000	
UA	SOSIALISASI FAKULTAS DAKWAH			52,380,000	



KODE	PROGRAM/ KEGIATAN/ KRO/ RO/ KOMPONEN/ SUBKOMP/ DETIL	PERHITUNGAN TAHUN 2022			SD/ CP
		VOLUME	HARGA SATUAN	JUMLAH BIAYA	
(1)	(2)	(3)	(4)	(5)	(6)
521211	<u>Belanja Bahan</u> (KPPN.134-Semarang II) - Payung - Leaflet - Brosur - Ballpoint - Kalender - Gantungan Kunci	50.0 BH 3.0 RIM 4.0 RIM 400.0 BH 144.0 BH 100.0 BH	50,000 450,000 495,000 3,000 25,000 5,000	11,130,000 2,500,000 1,350,000 1,980,000 1,200,000 3,600,000 500,000	PNP
521213	<u>Belanja Honor Output Kegiatan</u> (KPPN.134-Semarang II) - Penanggungjawab - Ketua - Anggota	1.0 OK 1.0 OK 12.0 OK	450,000 400,000 300,000	4,450,000 450,000 400,000 3,600,000	PNP
521219	<u>Belanja Barang Non Operasional Lainnya</u> (KPPN.134-Semarang II) - Kontribusi Tempat Sosialisasi	30.0 LOK	400,000	12,000,000	PNP
524111	<u>Belanja Perjalanan Dinas Biasa</u> (KPPN.134-Semarang II) - Uang Harian Petugas sosialisasi Jawa Tengah [4 ORG x 31 LOK]	124.0 LOK	200,000	24,800,000	PNP
UB	RAPAT KOORDINASI PENINGKATAN MUTU PEMBELAJARAN			134,350,000	
522151	<u>Belanja Jasa Profesi</u> (KPPN.134-Semarang II) - Narasumber dari UNNES (Prof. Dr. Edy Cahyono, M.Si.) [1 ORG x 3 JAM]	3.0 OJ	900,000	2,700,000	PNP
524119	<u>Belanja Perjalanan Dinas Paket Meeting Luar Kota</u> (KPPN.134-Semarang II) - Biaya paket fullboard peserta [85 ORG x 2 HARI] - Uang transport peserta [90 ORG x 1 KEG] - Uang harian peserta [85 ORG x 3 HARI]	170.0 OH 90.0 OK 255.0 OH	500,000 150,000 130,000	131,650,000 85,000,000 13,500,000 33,150,000	PNP
UC	RAPAT KOORDINASI DOSEN SEMESTER GENAP FAKULTAS DAKWAH			46,725,000	
524114	<u>Belanja Perjalanan Dinas Paket Meeting Dalam Kota</u> (KPPN.134-Semarang II) - Paket Fullday Peserta [105 ORG x 1 KEG] - Uang harian Peserta pemerintah daerah dan Dosen - Uang transport peserta	105.0 OH 105.0 OH 105.0 OK	200,000 95,000 150,000	46,725,000 21,000,000 9,975,000 15,750,000	PNP
UE	PENGEMBANGAN KERJASAMA DALAM NEGERI			57,915,000	



KODE	PROGRAM/ KEGIATAN/ KRO/ RO/ KOMPONEN/ SUBKOMP/ DETIL	PERHITUNGAN TAHUN 2022			SD/ CP
		VOLUME	HARGA SATUAN	JUMLAH BIAYA	
(1)	(2)	(3)	(4)	(5)	(6)
524111	<u>Belanja Perjalanan Dinas Biasa</u> (KPPN.134-Semarang II)			57,915,000	PNP
	- Tiket Pesawat Jakarta [6 ORG x 2 KALI]	12.0 OK	2,115,000	25,380,000	
	- Uang Harian Jakarta [5 ORG x 3 KALI x 3 HARI]	45.0 OH	435,000	19,575,000	
	- Hotel [6 ORG x 2 KALI x 2 HARI]	24.0 OH	540,000	12,960,000	
UK	KEGIATAN CALL FOR PAPER			28,450,000	
521213	<u>Belanja Honor Output Kegiatan</u> (KPPN.134-Semarang II)			2,350,000	PNP
	- Penanggungjawab	1.0 OK	450,000	450,000	
	- Ketua	1.0 OK	400,000	400,000	
	- Anggota	5.0 OK	300,000	1,500,000	
522151	<u>Belanja Jasa Profesi</u> (KPPN.134-Semarang II)			13,100,000	PNP
	- Narasumber Luar Negeri	3.0 OJ	1,700,000	5,100,000	
	- Narasumber KEMENRISTEK [1 ORG x 7 JAM]	7.0 OJ	1,000,000	7,000,000	
	- Moderator	2.0 OK	500,000	1,000,000	
524114	<u>Belanja Perjalanan Dinas Paket Meeting Dalam Kota</u> (KPPN.134-Semarang II)			13,000,000	PNP
	- Biaya Paket Fullday Peserta	65.0 OH	200,000	13,000,000	
UL	SEMINAR NASIONAL FAKULTAS			5,680,000	
521211	<u>Belanja Bahan</u> (KPPN.134-Semarang II)			1,980,000	PNP
	- Snack Peserta	198.0 OK	10,000	1,980,000	
522151	<u>Belanja Jasa Profesi</u> (KPPN.134-Semarang II)			3,200,000	PNP
	- Narasumber dari UNS (Prof. Sunardi) [1 ORG x 3 JAM]	3.0 OJ	900,000	2,700,000	
	- Moderator	1.0 OK	500,000	500,000	
524111	<u>Belanja Perjalanan Dinas Biasa</u> (KPPN.134-Semarang II)			500,000	PNP
	- Uang Transport Narasumber (PP)	2.0 OK	250,000	500,000	
UM	SEMINAR NASIONAL PRODI KPI			5,200,000	
521211	<u>Belanja Bahan</u> (KPPN.134-Semarang II)			1,500,000	PNP
	- Snack Peserta	150.0 OK	10,000	1,500,000	
522151	<u>Belanja Jasa Profesi</u> (KPPN.134-Semarang II)			3,200,000	PNP
	- Narasumber KOMINFO [1 ORG x 3 JAM]	3.0 OJ	900,000	2,700,000	
	- Moderator	1.0 OK	500,000	500,000	



KODE	PROGRAM/ KEGIATAN/ KRO/ RO/ KOMPONEN/ SUBKOMP/ DETIL	PERHITUNGAN TAHUN 2022			SD/ CP
		VOLUME	HARGA SATUAN	JUMLAH BIAYA	
(1)	(2)	(3)	(4)	(5)	(6)
524111	<u>Belanja Perjalanan Dinas Biasa</u> (KPPN.134-Semarang II)			500,000	PNP
	- Uang Transport Narasumber (PP)	2.0 OK	250,000	500,000	
UR	<u>PELATIHAN PENULISAN KARYA ILMIAH</u>			72,000,000	
522151	<u>Belanja Jasa Profesi</u> (KPPN.134-Semarang II)			2,700,000	PNP
	- Narasumber dari UNNES (Yasir Alimi, Ph.D.) [1 ORG x 3 JAM]	3.0 OJ	900,000	2,700,000	
524119	<u>Belanja Perjalanan Dinas Paket Meeting Luar Kota</u> (KPPN.134-Semarang II)			69,300,000	PNP
	- Biaya paket fullboard peserta [45 ORG x 2 HARI]	90.0 OH	500,000	45,000,000	
	- Uang transport peserta	45.0 OK	150,000	6,750,000	
	- Uang harian peserta [45 ORG x 3 HARI]	135.0 OH	130,000	17,550,000	
WA	<u>SOSIALISASI FEBI</u>			87,972,000	
521211	<u>Belanja Bahan</u> (KPPN.134-Semarang II)			4,662,000	PNP
	- Souvenir Bolpoin	101.0 BH	30,000	3,030,000	
	- Leflet	4.0 RIM	408,000	1,632,000	
524111	<u>Belanja Perjalanan Dinas Biasa</u> (KPPN.134-Semarang II)			13,310,000	PNP
	- Transport Petugas Sosiaalisasi Jateng-DIY [4 ORG x 4 LOK]	16.0 OK	200,000	3,200,000	
	- Transportasi Petugas Sosialisasi Luar Jateng [2 ORG x 11 LOK]	22.0 OK	255,000	5,610,000	
	- Akomodasi [3 ORG x 2 KEG]	6.0 OH	350,000	2,100,000	
	- Uang Harian [3 ORG x 2 HR]	6.0 OH	400,000	2,400,000	
524211	<u>Belanja Perjalanan Dinas Biasa - Luar Negeri</u> (KPPN.134-Semarang II)			70,000,000	PNP
	- Uang Harian Thailand [4 ORG x 5 HARI]				
	- Tiket Pesawat Peserta Semarang - Bangkok PP	20.0 OH	2,500,000	50,000,000	
	<u>PENDELEGASIAN DOSEN DAN KARYAWAN</u>	4.0 OK	5,000,000	20,000,000	
WB	<u>Belanja Perjalanan Dinas Biasa</u>			42,304,000	
524111	(KPPN.134-Semarang II)			42,304,000	PNP
	- Penginapan Jakarta [2 ORG x 2 HR x 2 KEG]				
	- Uang Harian ke Jakarta [2 ORG x 4 HR x 2 KEG]	8.0 OH	541,000	4,328,000	
	- Tiket Pesawat ke Jakarta [4 ORG x 2 KEG]	16.0 OH	420,000	6,720,000	
	- Uang Harian ke DIY [4 ORG x 3 HR x 2 KEG]	8.0 ORG	1,972,000	15,776,000	
	- Transport ke DIY [4 ORG x 2 KEG]	24.0 OH	300,000	7,200,000	
	- Uang Harian ke Semarang [4 ORG x 3 HR x 2 KEG]	8.0 ORG	300,000	2,400,000	
	- Transport ke Semarang [4 ORG x 2 KEG]	24.0 OH	200,000	4,800,000	
WC	<u>LEMBAGA SERTIFIKASI PROFESI</u>	8.0 ORG	135,000	1,080,000	
				36,000,000	



KODE	PROGRAM/ KEGIATAN/ KRO/ RO/ KOMPONEN/ SUBKOMP/ DETIL	PERHITUNGAN TAHUN 2022			SD/ CP
		VOLUME	HARGA SATUAN	JUMLAH BIAYA	
(1)	(2)	(3)	(4)	(5)	(6)
521219	<u>Belanja Barang Non Operasional Lainnya</u> (KPPN.134-Semarang II)			36,000,000	PNP
	- Pelatihan Asesor Kompetensi [6 ORG x 1 PKT]	6.0 PKT	6,000,000	36,000,000	
WH	<u>PEMBUATAN APLIKASI AKADEMIK</u>			24,500,000	
521219	<u>Belanja Barang Non Operasional Lainnya</u> (KPPN.134-Semarang II)			24,500,000	PNP
	- Aplikasi Satuan Kredit Kegiatan Mahasiswa	1.0 PKT	5,000,000	5,000,000	
	- Aplikasi Odner Dosen	1.0 PKT	6,000,000	6,000,000	
	- Aplikasi Jadwal Ujian Komprehensif, Proposal dan Munaqosyah	1.0 PKT	5,500,000	5,500,000	
	- Upgrade Aplikasi Play Store FEBI Notification	1.0 PKT	3,500,000	3,500,000	
	- Aplikasi Plooting Jadwal Progd	1.0 PKT	4,500,000	4,500,000	
WI	<u>INTERNATIONAL CONFERENCE</u>			167,650,000	
521211	<u>Belanja Bahan</u> (KPPN.134-Semarang II)			42,100,000	PNP
	- ID Card Peserta dan Panitia	385.0 BH	5,000	1,925,000	
	- Dokumen Laporan	1.0 BH	100,000	100,000	
	- Sertifikat [385 ORG x 1 KEG]	385.0 BH	5,000	1,925,000	
	- Backdrop Seminar	1.0 BH	750,000	750,000	
	- Penyimpanan data Eksternal	374.0 BH	100,000	37,400,000	
521213	<u>Belanja Honor Output Kegiatan</u> (KPPN.134-Semarang II)			13,400,000	PNP
	- Penanggungjawab [1 ORG x 1 KEG]	1.0 OK	1,000,000	1,000,000	
	- Ketua [1 ORG x 1 KEG]	1.0 OK	900,000	900,000	
	- Sekretaris dan Anggota [23 ORG x 1 KEG]	23.0 OK	500,000	11,500,000	
522151	<u>Belanja Jasa Profesi</u> (KPPN.134-Semarang II)			19,900,000	PNP
	- Narasumber Dalam Negeri [3 ORG x 3 JPL]	9.0 OJ	1,000,000	9,000,000	
	- Narasumber Luar Negeri [2 ORG x 3 JPL]	6.0 OJ	1,700,000	10,200,000	
	- Moderator	1.0 OK	700,000	700,000	
524111	<u>Belanja Perjalanan Dinas Biasa</u> (KPPN.134-Semarang II)			10,500,000	PNP
	- Transport Narasumber Dalam Negeri [3 ORG x 1 KEG]	3.0 OK	2,000,000	6,000,000	
	- Penginapan Narasumber dalam dan luar negeri [5 ORG x 1 KEG]	5.0 OH	900,000	4,500,000	
524114	<u>Belanja Perjalanan Dinas Paket Meeting Dalam Kota</u> (KPPN.134-Semarang II)			73,750,000	PNP
	- Paket Fullday Panitia dan Peserta [350 ORG x 1 HR]	350.0 OH	200,000	70,000,000	
	- Transport Panitia	25.0 OK	150,000	3,750,000	



KODE	PROGRAM/ KEGIATAN/ KRO/ RO/ KOMPONEN/ SUBKOMP/ DETIL	PERHITUNGAN TAHUN 2022			SD/ CP
		VOLUME	HARGA SATUAN	JUMLAH BIAYA	
(1)	(2)	(3)	(4)	(5)	(6)
524211	<u>Belanja Perjalanan Dinas Biasa - Luar Negeri</u> (KPPN.134-Semarang II) - Transport Narasumber Luar Negeri [2 ORG x 1 KEG]	2.0 OK	4,000,000	8,000,000	PNP
WK	<i>KOORDINASI CALON DOSEN FEBI</i>			9,300,000	
521211	<u>Belanja Bahan</u> (KPPN.134-Semarang II) - Konsumsi Peserta dan Panitia	60.0 OH	45,000	2,700,000	PNP
524114	<u>Belanja Perjalanan Dinas Paket Meeting Dalam Kota</u> (KPPN.134-Semarang II) - Transport	44.0 OK	150,000	6,600,000	PNP
WM	<i>WORKSHOP PELAYANAN AKADEMIK TERPADU</i>			88,000,000	
522151	<u>Belanja Jasa Profesi</u> (KPPN.134-Semarang II) - Honor Narasumber [2 ORG x 3 JAM]	6.0 OJ	900,000	5,400,000	PNP
524119	<u>Belanja Perjalanan Dinas Paket Meeting Luar Kota</u> (KPPN.134-Semarang II) - Uang Harian Peserta [50 ORG x 3 HARI] - Paket Fullboard Peserta [50 ORG x 2 HARI] - Transport Peserta - Tiket Pesawat Narasumber [2 ORG x 1 KALI] - Transport Lokal Narasumber [2 ORG x 1 KEG] - Penginapan Narasumber [2 ORG x 1 HARI]	150.0 OH 100.0 OH 50.0 OK 2.0 OK 2.0 OK 2.0 OH	130,000 500,000 150,000 2,000,000 200,000 600,000	19,500,000 50,000,000 7,500,000 4,000,000 400,000 1,200,000	PNP
WN	<i>WORKSHOP AKSELERASI JURNAL BEREPUTASI INTERNASIONAL</i>			56,750,000	
522151	<u>Belanja Jasa Profesi</u> (KPPN.134-Semarang II) - Honor Narasumber	5.0 OJ	900,000	4,500,000	PNP
524119	<u>Belanja Perjalanan Dinas Paket Meeting Luar Kota</u> (KPPN.134-Semarang II) - Uang Harian Panitia dan Peserta [55 ORG x 2 HARI] - Paket Fullboard Peserta - Transport Peserta - Transport Narasumber PP Luar Kota - Transport Narasumber PP Lokal	110.0 OH 55.0 OH 55.0 OK 1.0 OK 1.0 OK	130,000 500,000 150,000 2,000,000 200,000	14,300,000 27,500,000 8,250,000 2,000,000 200,000	PNP
WO	<i>WORKSHOP FINALISASI FORMULASI KAMPUS MERDEKA FAKULTAS EKONOMI DAN BISNIS ISLAM</i>			88,000,000	
522151	<u>Belanja Jasa Profesi</u> (KPPN.134-Semarang II) - Honor Narasumber	6.0 OJ	900,000	5,400,000	PNP



KODE	PROGRAM/ KEGIATAN/ KRO/ RO/ KOMPONEN/ SUBKOMP/ DETIL	PERHITUNGAN TAHUN 2022			SD/ CP
		VOLUME	HARGA SATUAN	JUMLAH BIAYA	
(1)	(2)	(3)	(4)	(5)	(6)
524119	<u>Belanja Perjalanan Dinas Paket Meeting Luar Kota</u> (KPPN.134-Semarang II)			82,600,000	PNP
	- Uang Harian Panitia dan Peserta [50 ORG x 3 HARI]	150.0 OH	130,000	19,500,000	
	- Paket Fullboard Peserta [50 ORG x 2 HARI]	100.0 OH	500,000	50,000,000	
	- Transport Peserta	50.0 OK	150,000	7,500,000	
	- Transport Narasumber PP Luar Kota	2.0 OK	2,000,000	4,000,000	
	- Transport Narasumber PP Lokal	2.0 OK	200,000	400,000	
	- Penginapan Narasumber	2.0 OH	600,000	1,200,000	
WP	<i>WORKSHOP SISTEM MANAJEMEN BERBASIS AKREDITASI INTERNATIONAL</i>			5,400,000	
525113	<u>Belanja Jasa</u> (KPPN.134-Semarang II)			5,400,000	BLU
	- Honor Narasumber [3 ORG x 2 JPL x 1 KEG]	6.0 OJ	900,000	5,400,000	
WQ	<i>LOKAKARYA PENYUSUNAN ARTIKEL PENGABDIAN MASYARAKAT</i>			1,200,000	
524119	<u>Belanja Perjalanan Dinas Paket Meeting Luar Kota</u> (KPPN.134-Semarang II)			1,200,000	PNP
	- Penginapan Narasumber	2.0 OH	600,000	1,200,000	
WR	<i>WORKSHOP KURIKULUM MBKM</i>			88,000,000	
522151	<u>Belanja Jasa Profesi</u> (KPPN.134-Semarang II)			5,400,000	PNP
	- Honor Narasumber [3 ORG x 2 JPL x 1 KEG]	6.0 OJ	900,000	5,400,000	
524119	<u>Belanja Perjalanan Dinas Paket Meeting Luar Kota</u> (KPPN.134-Semarang II)			82,600,000	PNP
	- Uang Harian Panitia dan Peserta [50 ORG x 3 HARI]	150.0 OH	130,000	19,500,000	
	- Paket Fullboard Peserta [50 ORG x 2 HARI]	100.0 OH	500,000	50,000,000	
	- Transport Peserta	50.0 OK	150,000	7,500,000	
	- Transport Narasumber PP Luar Kota	2.0 OK	2,000,000	4,000,000	
	- Transport Narasumber PP Lokal	2.0 OK	200,000	400,000	
	- Penginapan Narasumber	2.0 OH	600,000	1,200,000	
WT	<i>RAPAT KOORDINASI ASOSIASI PROGRAM STUDI</i>			55,400,000	
522151	<u>Belanja Jasa Profesi</u> (KPPN.134-Semarang II)			3,600,000	PNP
	- Honor Narasumber [2 ORG x 2 JPL x 1 KEG]	4.0 OJ	900,000	3,600,000	



KODE	PROGRAM/ KEGIATAN/ KRO/ RO/ KOMPONEN/ SUBKOMP/ DETIL	PERHITUNGAN TAHUN 2022			SD/ CP
		VOLUME	HARGA SATUAN	JUMLAH BIAYA	
(1)	(2)	(3)	(4)	(5)	(6)
524119	<u>Belanja Perjalanan Dinas Paket Meeting Luar Kota</u> (KPPN.134-Semarang II)			51,800,000	PNP
	- Uang Harian Panitia dan Peserta [30 ORG x 3 HARI]	90.0 OH	130,000	11,700,000	
	- Paket Fullboard Peserta [30 ORG x 2 HARI]	60.0 OH	500,000	30,000,000	
	- Transport Peserta	30.0 OK	150,000	4,500,000	
	- Transport Narasumber PP Luar Kota	2.0 OK	2,000,000	4,000,000	
	- Transport Narasumber PP Lokal	2.0 OK	200,000	400,000	
	- Penginapan Narasumber	2.0 OH	600,000	1,200,000	
056	Yudisium / Wisuda (PNBP)			382,137,000	U
AA	<u>PERSIAPAN WISUDA</u>			26,362,000	
521211	<u>Belanja Bahan</u> (KPPN.134-Semarang II)			26,362,000	PNP
	- Konsumsi Gladi Bersih [500 ORG x 1 KEG]	500.0 OK	34,000	17,000,000	
	- Pengadaan Toga Wisuda	62.0 BH	151,000	9,362,000	
AB	<u>PELAKSANAAN WISUDA</u>			229,925,000	
521211	<u>Belanja Bahan</u> (KPPN.134-Semarang II)			76,325,000	PNP
	- Cetak Buku Wisuda [720 BH x 1 KEG]	720.0 BH	50,000	36,000,000	
	- Konsumsi Peserta [850 ORG x 1 KEG]	850.0 OK	46,000	39,100,000	
	- Foto Wisuda [5 MHS x 1 KEG]	5.0 OK	50,000	250,000	
	- Cetak Banner [3 BH x 1 KEG]	3.0 BH	325,000	975,000	
521219	<u>Belanja Barang Non Operasional Lainnya</u> (KPPN.134-Semarang II)			6,000,000	PNP
	- Biaya Media Massa [600 MHS x 1 KEG]	600.0 OK	10,000	6,000,000	
522141	<u>Belanja Sewa</u> (KPPN.134-Semarang II)			29,100,000	PNP
	- Sewa Sound System [1 SET x 1 KEG]	1.0 SET	16,300,000	16,300,000	
	- Sewa Kursi [400 BH x 1 KEG]	400.0 BH	2,000	800,000	
	- Sewa Video Shooting dan Fotografi [1 SET x 1 KEG]	1.0 SET	12,000,000	12,000,000	
524114	<u>Belanja Perjalanan Dinas Paket Meeting Dalam Kota</u> (KPPN.134-Semarang II)			7,050,000	PNP
	- Transport Petugas Mahasiswa [60 ORG x 1 KEG]	60.0 OK	100,000	6,000,000	
	- Transport Petugas Kepolisian [7 ORG x 1 KEG]	7.0 OK	150,000	1,050,000	
525113	<u>Belanja Jasa</u> (KPPN.134-Semarang II)			111,450,000	BLU
	- Penanggungjawab [1 ORG x 3 KEG]	3.0 OK	450,000	1,350,000	
	- Ketua [1 ORG x 3 KEG]	3.0 OK	400,000	1,200,000	
	- Sekretaris [1 ORG x 3 KEG]	3.0 OK	300,000	900,000	
	- Anggota [120 ORG x 3 KEG]	360.0 OK	300,000	108,000,000	
BA	<u>PEMBEKALAN DAN TEMU ALUMNI</u>			82,450,000	



KODE	PROGRAM/ KEGIATAN/ KRO/ RO/ KOMPONEN/ SUBKOMP/ DETIL	PERHITUNGAN TAHUN 2022			SD/ CP
		VOLUME	HARGA SATUAN	JUMLAH BIAYA	
(1)	(2)	(3)	(4)	(5)	(6)
525112	<u>Belanja Barang</u> (KPPN.134-Semarang II) - MMT	2.0 BH	200,000	400,000	BLU
525113	<u>Belanja Jasa</u> (KPPN.134-Semarang II) - Narasumber Eselon II [4 ORG x 2 JAM x 3 KEG] - Penanggunjawab [1 ORG x 3 KEG] - Ketua [1 ORG x 3 KEG] - Sekretaris [1 ORG x 3 KEG] - Anggota [10 ORG x 3 KEG]	24.0 OJ 3.0 OK 3.0 OK 3.0 OK 30.0 OK	1,000,000 450,000 400,000 300,000 300,000	36,450,000 24,000,000 1,350,000 1,200,000 900,000 9,000,000	BLU
525115	<u>Belanja Perjalanan</u> (KPPN.134-Semarang II) - Transport Narasumber Jakarta [4 ORG x 3 KEG] - Hotel Narasumber - Transport Petugas Mahasiswa [10 ORG x 3 KEG]	12.0 OK 4.0 OH 30.0 OK	2,100,000 600,000 100,000	30,600,000 25,200,000 2,400,000 3,000,000	BLU
525119	<u>Belanja Penyediaan Barang dan Jasa BLU Lainnya</u> (KPPN.134-Semarang II) - Sewa terkait Kegiatan	3.0 KEG	5,000,000	15,000,000	BLU
OA	<i>YUDISIUM WISUDA / PELEPASAN DAN PEMBEKALAN ALUMNI FTIK</i>			18,500,000	
525112	<u>Belanja Barang</u> (KPPN.134-Semarang II) - Snack Narsum, moderator, peserta, panitia - Makan Narsum, moderator, panitia	800.0 OK 50.0 OK	15,000 30,000	13,500,000 12,000,000 1,500,000	BLU
525113	<u>Belanja Jasa</u> (KPPN.134-Semarang II) - Narasumber Kementerian Agama luar Instansi - Moderator Kementerian Agama luar Instansi	4.0 OJ 2.0 OK	900,000 700,000	5,000,000 3,600,000 1,400,000	BLU
QA	<i>PEMBEKALAN ALUMNI/ PELEPASAN WISUDA FAKULTAS SYARIAH</i>			11,300,000	
525112	<u>Belanja Barang</u> (KPPN.134-Semarang II) - Kudapan - Makan	140.0 OK 140.0 OK	10,000 25,000	4,900,000 1,400,000 3,500,000	BLU
525113	<u>Belanja Jasa</u> (KPPN.134-Semarang II) - Honor narasumber/ kemenkumham - Moderator kejaksaan	6.0 OJ 2.0 OK	900,000 500,000	6,400,000 5,400,000 1,000,000	BLU
SA	<i>YUDISIUM MAHASISWA FUADAH</i>			600,000	



KODE	PROGRAM/ KEGIATAN/ KRO/ RO/ KOMPONEN/ SUBKOMP/ DETIL	PERHITUNGAN TAHUN 2022			SD/ CP
		VOLUME	HARGA SATUAN	JUMLAH BIAYA	
(1)	(2)	(3)	(4)	(5)	(6)
525112	<u>Belanja Barang</u> (KPPN.134-Semarang II) - MMT [2 KEG x 15 M2]	30.0 M2	20,000	600,000	BLU
SB	<u>PEMBEKALAN ALUMNI FUADAH</u>			2,700,000	
521211	<u>Belanja Bahan</u> (KPPN.134-Semarang II) - Konsumsi Peserta, Narasumber, Moderator, Panitia [100 ORG x 1 KEG]	100.0 OK	10,000	1,000,000	PNP
522151	<u>Belanja Jasa Profesi</u> (KPPN.134-Semarang II) - narasumber (Saifun Nuha, Alumni IAT; Hanafi, Polda DIY; Muwan, Kepala Ponpes Bandungan; Saimuri, KPU Salatiga) [1 ORG x 1 JAM x 1 KEG] - Moderator [1 ORG x 1 KEG]	1.0 OJ 1.0 OK	900,000 500,000	900,000 500,000	PNP
524119	<u>Belanja Perjalanan Dinas Paket Meeting Luar Kota</u> (KPPN.134-Semarang II) - Transportasi Narasumber, Surakarta - Salatiga PP	2.0 OK	150,000	300,000	PNP
UB	<u>PEMBEKALAN ALUMNI</u>			10,300,000	
521211	<u>Belanja Bahan</u> (KPPN.134-Semarang II) - Konsumsi Peserta [200 ORG x 2 KEG] - MMT - Pembuatan Laporan	400.0 OK 1.0 BH 1.0 KEG	25,000 200,000 100,000	10,000,000 200,000 100,000	PNP
057	Penyelenggaraan Pendidikan dan Pengajaran (PNBP)			6,390,057,000	U
AI	<u>KELEBIHAN MENGAJAR DOSEN TETAP</u>			325,150,000	
521213	<u>Belanja Honor Output Kegiatan</u> (KPPN.134-Semarang II) - Kelebihan Mengajar Dosen Guru Besar [1 ORG x 3 SKS x 14 TMT x 1 SMT] - Kelebihan Mengajar Dosen Lektor Kepala - Kelebihan Mengajar Dosen Lektor [39 ORG x 4 SKS x 14 TM x 1 SMT] - Kelebihan Mengajar Dosen Asisten Ahli [61 ORG x 4 SKS x 14 TMT x 1 SMT]	42.0 SKS 525.0 SKS 2184.0 SKS	65,000 60,000 55,000	2,730,000 31,500,000 120,120,000	PNP
AJ	<u>VAKASI UJIAN AKHIR (DARI KJM)</u>	3416.0 SKS	50,000	170,800,000	
521213	<u>Belanja Honor Output Kegiatan</u> (KPPN.134-Semarang II) - Korektor UTS [62 ORG x 2 KLS x 35 MHS x 1 SMT] - Pembuat Soal UAS [153 ORG x 2 SOAL x 1 SMT]	4340.0 ORG 306.0 SOAL	5,000 150,000	21,700,000 45,900,000	PNP
AK	<u>PEMBIMBING AKADEMIK</u>			323,405,000	
521213	<u>Belanja Honor Output Kegiatan</u> (KPPN.134-Semarang II) - Pembimbing Akademik			323,405,000	PNP
OA	<u>UJIAN KOMPREHENSIF (FTIK)</u>	64681.0 OB	5,000	323,405,000	
				27,300,000	



KODE	PROGRAM/ KEGIATAN/ KRO/ RO/ KOMPONEN/ SUBKOMP/ DETIL	PERHITUNGAN TAHUN 2022			SD/ CP
		VOLUME	HARGA SATUAN	JUMLAH BIAYA	
(1)	(2)	(3)	(4)	(5)	(6)
521213	<u>Belanja Honor Output Kegiatan</u> (KPPN.134-Semarang II)			27,300,000	PNP
	- Pengawas Ujian Tulis CAT dan Lisan [1 ORG x 65 RUANG x 1 KEG]	65.0 OK	150,000	9,750,000	
	- Penguji Lisan [2 ORG x 351 MHS]	702.0 MHS	25,000	17,550,000	
OB	<u>UJIAN MUNAQOSYAH (FTIK)</u>			434,970,000	
521213	<u>Belanja Honor Output Kegiatan</u> (KPPN.134-Semarang II)			434,970,000	PNP
	- Honor Pembimbing Skripsi	573.0 MHS	350,000	200,550,000	
	- Honor Penguji skripsi [4 ORG x 573 MHS]	2292.0 OK	100,000	229,200,000	
	- Honor Penerjemah SKPI/Transkrip/Ijazah [29 HAL x 1 KEG x 6 PRODI]	174.0 HAL	30,000	5,220,000	
OC	<u>KULIAH TAMU FTIK</u>			5,500,000	
522151	<u>Belanja Jasa Profesi</u> (KPPN.134-Semarang II)			5,500,000	PNP
	- Narasumber dari luar Satker [1 ORG x 1 JAM x 11 KEG]				
	<u>PENYELENGGARAAN KULIAH KERJA LAPANGAN (FTIK)</u>	11.0 OJ	500,000	5,500,000	
OD	<u>Belanja Bahan</u>			128,225,000	
521211	(KPPN.134-Semarang II)			8,625,000	PNP
	- Snack di lokasi kunjungan				
	<u>Belanja Honor Output Kegiatan</u>	575.0 OK	15,000	8,625,000	
521213	(KPPN.134-Semarang II)			14,400,000	PNP
	- DPL [1 ORG x 24 KLP]				
	<u>Belanja Sewa</u>	24.0 ORG	600,000	14,400,000	
522141	(KPPN.134-Semarang II)			42,000,000	PNP
	- Bantuan Sewa Bus 8 PRODI [28 BUS x 1 HARI]				
	<u>Belanja Jasa Profesi</u>	28.0 BUS	1,500,000	42,000,000	
522151	(KPPN.134-Semarang II)			15,000,000	PNP
	- Narasumber Penanggung Jawab Lokasi [1 ORG x 2 JAM x 6 LOK]				
	- Moderator [1 ORG x 6 LOK]	12.0 OJ	900,000	10,800,000	
	<u>Belanja Perjalanan Dinas Biasa</u>	6.0 OK	700,000	4,200,000	
524111	(KPPN.134-Semarang II)			48,200,000	PNP
	- Uang Saku DPL [28 ORG x 2 HARI]				
	- Uang Saku Panitia [28 ORG x 2 HARI]	56.0 OH	350,000	19,600,000	
	- Biaya Hotel DPL [18 ORG x 1 HARI]	56.0 OH	350,000	19,600,000	
	- Biaya Hotel Pendamping [18 ORG x 1 HARI]	18.0 OH	250,000	4,500,000	
OE	<u>PRAKTIK PENGALAMAN LAPANGAN FTIK</u>	18.0 OH	250,000	4,500,000	
				9,400,000	



KODE	PROGRAM/ KEGIATAN/ KRO/ RO/ KOMPONEN/ SUBKOMP/ DETIL	PERHITUNGAN TAHUN 2022			SD/ CP
		VOLUME	HARGA SATUAN	JUMLAH BIAYA	
(1)	(2)	(3)	(4)	(5)	(6)
521213	<u>Belanja Honor Output Kegiatan</u> (KPPN.134-Semarang II)			7,600,000	PNP
	- Penanggungjawab Tempat Praktik (PPL) [1 ORG x 3 LOK]	3.0 ORG	700,000	2,100,000	
	- Koordinator Guru Pamong [1 ORG x 3 LOK]	3.0 ORG	600,000	1,800,000	
	- Guru Pamong [1 ORG x 19 MHS]	19.0 ORG	100,000	1,900,000	
	- Dosen Pembimbing Lapangan Reguler dan KKI (DPL) [1 ORG x 3 LOK]	3.0 ORG	600,000	1,800,000	
521233	<u>Belanja Barang Pemberian Bantuan Operasional dalam bentuk uang</u> (KPPN.134-Semarang II)			1,800,000	PNP
	- Administrasi Lokal Sekolah PPL KKI	3.0 LOK	600,000	1,800,000	
OG	<i>HONOR DOSEN SEMESTER GENAP FTIK</i>			424,595,000	
521219	<u>Belanja Barang Non Operasional Lainnya</u> (KPPN.134-Semarang II)			424,595,000	PNP
	- Guru Besar	31.0 SKS	65,000	2,015,000	
	- Lektor Kepala	57.0 SKS	60,000	3,420,000	
	- Lektor [8 SKS x 14 TM]	112.0 SKS	55,000	6,160,000	
	- Asisten Ahli [590 SKS x 14 TM]	8260.0 SKS	50,000	413,000,000	
OI	<i>VAKASI UJIAN SEMESTER GENAP 2021/2022</i>			73,030,000	
521213	<u>Belanja Honor Output Kegiatan</u> (KPPN.134-Semarang II)			73,030,000	PNP
	- Pembuat Soal UAS	150.0 SOAL	150,000	22,500,000	
	- Korektor UAS [10106 MHS x 1 MAKUL]	10106.0 MHS	5,000	50,530,000	
OM	<i>PELATIHAN PENULISAN ILMIAH BERBASIS JURNAL PRODI TBI DAN T. IPA FTIK</i>			15,000,000	
521219	<u>Belanja Barang Non Operasional Lainnya</u> (KPPN.134-Semarang II)			15,000,000	PNP
	- Paket Pelatihan [1 PRODI x 1 KEG]	1.0 KEG	15,000,000	15,000,000	
ON	<i>PELATIHAN KHOT WA IMLAK BERBASIS WIRUSAHA PRODI PBA FTIK</i>			15,000,000	
521219	<u>Belanja Barang Non Operasional Lainnya</u> (KPPN.134-Semarang II)			15,000,000	PNP
	- Paket Pelatihan [1 PRODI x 1 KEG]	1.0 KEG	15,000,000	15,000,000	
OO	<i>PENYELENGGARAAN KULIAH KERJA LAPANGAN MANDIRI (FTIK)</i>			77,400,000	
521213	<u>Belanja Honor Output Kegiatan</u> (KPPN.134-Semarang II)			23,400,000	PNP
	- DPL [1 ORG x 39 KLP]	39.0 ORG	600,000	23,400,000	
521233	<u>Belanja Barang Pemberian Bantuan Operasional dalam bentuk uang</u> (KPPN.134-Semarang II)			46,000,000	PNP
	- Administrasi Lokal Sekolah	92.0 LOK	500,000	46,000,000	



KODE	PROGRAM/ KEGIATAN/ KRO/ RO/ KOMPONEN/ SUBKOMP/ DETIL	PERHITUNGAN TAHUN 2022			SD/ CP
		VOLUME	HARGA SATUAN	JUMLAH BIAYA	
(1)	(2)	(3)	(4)	(5)	(6)
524111	<u>Belanja Perjalanan Dinas Biasa</u> (KPPN.134-Semarang II)			8,000,000	PNP
	- Transport Petugas Dalam Kota/Kab.	40.0 OK	150,000	6,000,000	
	- Transport Petugas Luar Kota	10.0 OK	200,000	2,000,000	
QA	<i>UJIAN KOMPREHENSIF MAHASISWA FAKULTAS SYARIAH</i>			24,970,000	
521213	<u>Belanja Honor Output Kegiatan</u> (KPPN.134-Semarang II)			24,970,000	PNP
	- Penyusun Soal Ujian [3 ORG x 3 PRODI]	9.0 ORG	150,000	1,350,000	
	- Penguji Lisan [2 ORG x 370 MHS]	740.0 ORG	25,000	18,500,000	
	- Pengawas Ujian Tulis [10 ORG x 4 KEG]	40.0 OK	100,000	4,000,000	
	- Korektor Ujian	224.0 SOAL	5,000	1,120,000	
QB	<i>UJIAN MUNAQOSYAH FAKULTAS SYARIAH</i>			116,250,000	
521213	<u>Belanja Honor Output Kegiatan</u> (KPPN.134-Semarang II)			116,250,000	PNP
	- Honor Penguji Skripsi [4 ORG x 155 MHS]	620.0 ORG	100,000	62,000,000	
	- Honor Pembimbing Skripsi	155.0 MHS	350,000	54,250,000	
QF	<i>KKL PRODI HUKUM KELUARGA ISLAM (HKI)</i>			76,000,000	
521211	<u>Belanja Bahan</u> (KPPN.134-Semarang II)			2,200,000	PNP
	- Cetak Laporan	2.0 BH	100,000	200,000	
	- Cetak Vandel	8.0 BH	250,000	2,000,000	
521213	<u>Belanja Honor Output Kegiatan</u> (KPPN.134-Semarang II)			7,800,000	PNP
	- Honor DPL	13.0 OK	600,000	7,800,000	
522141	<u>Belanja Sewa</u> (KPPN.134-Semarang II)			30,000,000	PNP
	- Bantuan Sewa Bus [4 BUS x 5 HARI]	20.0 BUS	1,500,000	30,000,000	
524111	<u>Belanja Perjalanan Dinas Biasa</u> (KPPN.134-Semarang II)			36,000,000	PNP
	- Uang Transpot PP	18.0 OK	250,000	4,500,000	
	- Uang Saku DPL [13 ORG x 5 HARI]	65.0 OH	250,000	16,250,000	
	- Uang saku Pendamping [5 ORG x 5 HARI]	25.0 OH	250,000	6,250,000	
	- Akomodasi Hotel [18 ORG x 2 HARI]	36.0 OH	250,000	9,000,000	
QG	<i>KKL PRODI HUKUM EKONOMI SYARIAH (HES)</i>			76,000,000	
521211	<u>Belanja Bahan</u> (KPPN.134-Semarang II)			2,200,000	PNP
	- Cetak Laporan	2.0 BH	100,000	200,000	
	- Cetak Vandel	8.0 BH	250,000	2,000,000	



KODE	PROGRAM/ KEGIATAN/ KRO/ RO/ KOMPONEN/ SUBKOMP/ DETIL	PERHITUNGAN TAHUN 2022			SD/ CP
		VOLUME	HARGA SATUAN	JUMLAH BIAYA	
(1)	(2)	(3)	(4)	(5)	(6)
521213	<u>Belanja Honor Output Kegiatan</u> (KPPN.134-Semarang II) - Honor DPL	13.0 OK	600,000	7,800,000	PNP
522141	<u>Belanja Sewa</u> (KPPN.134-Semarang II) - Bantuan Sewa Bus [4 BUS x 5 HARI]	20.0 BUS	1,500,000	30,000,000	PNP
524111	<u>Belanja Perjalanan Dinas Biasa</u> (KPPN.134-Semarang II) - Uang Transpot PP - Uang Saku DPL [13 ORG x 5 HARI] - Uang saku Pendamping [5 ORG x 5 HARI] - Akomodasi Hotel [18 ORG x 2 HARI]	18.0 OK 65.0 OH 25.0 OH 36.0 OH	250,000 250,000 250,000 250,000	4,500,000 16,250,000 6,250,000 9,000,000	PNP
QH	<i>KKL PRODI HUKUM TATA NEGARA (HTN)</i>			76,000,000	
521211	<u>Belanja Bahan</u> (KPPN.134-Semarang II) - Cetak Laporan - Cetak Vandel	2.0 BH 8.0 BH	100,000 250,000	200,000 2,000,000	PNP
521213	<u>Belanja Honor Output Kegiatan</u> (KPPN.134-Semarang II) - Honor DPL	13.0 OK	600,000	7,800,000	PNP
522141	<u>Belanja Sewa</u> (KPPN.134-Semarang II) - Bantuan Sewa Bus [4 BUS x 5 HARI]	20.0 BUS	1,500,000	30,000,000	PNP
524111	<u>Belanja Perjalanan Dinas Biasa</u> (KPPN.134-Semarang II) - Uang Transpot PP - Uang Saku DPL [13 ORG x 5 HARI] - Uang saku Pendamping [5 ORG x 5 HARI] - Akomodasi Hotel [18 ORG x 2 HARI]	18.0 OK 65.0 OH 25.0 OH 36.0 OH	250,000 250,000 250,000 250,000	4,500,000 16,250,000 6,250,000 9,000,000	PNP
QI	<i>SEMINAR PROPOSAL SKRIPSI FAKULTAS SYARIAH</i>			22,650,000	
521213	<u>Belanja Honor Output Kegiatan</u> (KPPN.134-Semarang II) - Honor Penguji Seminar Proposal Skripsi	453.0 MHS	50,000	22,650,000	PNP
QJ	<i>HONOR DOSEN SEMESTER GENAP FAKULTAS SYARIAH</i>			419,640,000	
521219	<u>Belanja Barang Non Operasional Lainnya</u> (KPPN.134-Semarang II) - Lektor Kepala [48 SKS x 14 TM] - Lektor - Asisten Ahli [100 SKS x 14 TM]	672.0 SKS 5624.0 SKS 1400.0 SKS	60,000 55,000 50,000	40,320,000 309,320,000 70,000,000	PNP
QK	<i>HONOR DOSEN SEMESTER GANJIL</i>			8,760,000	



KODE	PROGRAM/ KEGIATAN/ KRO/ RO/ KOMPONEN/ SUBKOMP/ DETIL	PERHITUNGAN TAHUN 2022			SD/ CP
		VOLUME	HARGA SATUAN	JUMLAH BIAYA	
(1)	(2)	(3)	(4)	(5)	(6)
521219	<i>FAKULTAS SYARIAH</i> <u>Belanja Barang Non Operasional Lainnya</u> (KPPN.134-Semarang II) - Lektor Kepala	146.0 SKS	60,000	8,760,000	PNP
QL	<i>VAKASI UAS F SYARIAH</i>			94,580,000	
521213	<u>Belanja Honor Output Kegiatan</u> (KPPN.134-Semarang II) - Pembuat Soal [307 KLS x 1 ORG x 1 SMT] - Korektor [9706 MHS x 1 makul x 1 SMT]	307.0 SOAL 9706.0 mhs	150,000 5,000	46,050,000 48,530,000	PNP
SA	<i>UJIAN KOMPREHENSIF (FUADAH)</i>			8,600,000	
521213	<u>Belanja Honor Output Kegiatan</u> (KPPN.134-Semarang II) - Honor Penyusun Soal [2 ORG x 5 PRODI] - Honor Pengawas CAT [2 ORG x 7 KLS] - Honor Penguji Lisan	10.0 ORG 14.0 OK 200.0 MHS	150,000 150,000 25,000	1,500,000 2,100,000 5,000,000	PNP
SB	<i>UJIAN MUNAQOSYAH (FUADAH)</i>			38,250,000	
521213	<u>Belanja Honor Output Kegiatan</u> (KPPN.134-Semarang II) - Honor Pembimbing Skripsi - Honor Penguji Skripsi [4 ORG x 51 MHS]	51.0 MHS 204.0 OMHS	350,000 100,000	17,850,000 20,400,000	PNP
SJ	<i>KKL PRODI AFI</i>			38,640,000	
521211	<u>Belanja Bahan</u> (KPPN.134-Semarang II) - Masker, handsanitaizer, P3K Peserta, Dosen Pembimbing, Pendamping - Konsumsi Snack dan Makan Narasumber, moderator pembekalan	75.0 BH 4.0 OK	10,000 35,000	750,000 140,000	PNP
521213	<u>Belanja Honor Output Kegiatan</u> (KPPN.134-Semarang II) - Penanggung Jawab Tempat Kunjungan [1 ORG x 4 LOK] - Koordinator Tempat Kunjungan [1 ORG x 4 LOK] - DPL	4.0 OK 4.0 OK 4.0 OK	700,000 650,000	2,800,000 2,600,000	PNP
522141	<u>Belanja Sewa</u> (KPPN.134-Semarang II) - Sewa Bus [2 BUS x 4 HARI]	4.0 OK	600,000	2,400,000	PNP
522151	<u>Belanja Jasa Profesi</u> (KPPN.134-Semarang II) - Narasumber Pembekalan KKL [1 ORG x 2 JAM] - Moderator [1 ORG x 1 KEG]	8.0 BUS 2.0 OJ 1.0 OK	1,500,000 900,000 500,000	12,000,000 1,800,000 500,000	PNP



KODE	PROGRAM/ KEGIATAN/ KRO/ RO/ KOMPONEN/ SUBKOMP/ DETIL	PERHITUNGAN TAHUN 2022			SD/ CP
		VOLUME	HARGA SATUAN	JUMLAH BIAYA	
(1)	(2)	(3)	(4)	(5)	(6)
524119	<u>Belanja Perjalanan Dinas Paket Meeting Luar Kota</u> (KPPN.134-Semarang II)			15,650,000	PNP
	- Uang Saku DPL [4 ORG x 4 HARI]	16.0 OH	300,000	4,800,000	
	- Uang Saku Panitia [2 ORG x 4 HARI]	8.0 OH	300,000	2,400,000	
	- Transport DPL	4.0 OK	750,000	3,000,000	
	- Transport Panitia	2.0 OK	750,000	1,500,000	
	- Biaya Hotel DPL [4 ORG x 2 HARI]	8.0 OH	250,000	2,000,000	
	- Biaya hotel Panitia [2 ORG x 2 HARI]	4.0 OH	250,000	1,000,000	
	- Transport Narasumber Surakarta Slatiga	2.0 OK	400,000	800,000	
	- Transport Moderator	1.0 OK	150,000	150,000	
SK	<i>HONOR DOSEN SEMESTER GENAP FUAH</i>			241,080,000	
521219	<u>Belanja Barang Non Operasional Lainnya</u> (KPPN.134-Semarang II)			241,080,000	PNP
	- Lektor Kepala [12 SKS x 14 TM]	168.0 SKS	60,000	10,080,000	
	- Lektor [200 SKS x 14 TM]	2800.0 SKS	55,000	154,000,000	
	- Asisten Ahli [110 SKS x 14 TM]	1540.0 SKS	50,000	77,000,000	
SL	<i>HONOR DOSEN SEMESTER GANJIL FUAH</i>			5,040,000	
521219	<u>Belanja Barang Non Operasional Lainnya</u> (KPPN.134-Semarang II)			5,040,000	PNP
	- Lektor [2 SKS x 14 TM]	28.0 SKS	55,000	1,540,000	
	- Asisten Ahli [5 SKS x 14 TM]	70.0 SKS	50,000	3,500,000	
SM	<i>VAKASI UJIAN SEMESTER GENAP FUAH</i>			35,135,000	
521213	<u>Belanja Honor Output Kegiatan</u> (KPPN.134-Semarang II)			35,135,000	PNP
	- Pembuat Soal UAS	85.0 SOAL	150,000	12,750,000	
	- Korektor UAS [4477 MHS x 1 makul]	4477.0 MHS	5,000	22,385,000	
SP	<i>KKL PRODI IH</i>			26,640,000	
521211	<u>Belanja Bahan</u> (KPPN.134-Semarang II)			140,000	PNP
	- Konsumsi Snack dan Makan Narasumber, moderator pembekalan	4.0 OK	35,000	140,000	
521213	<u>Belanja Honor Output Kegiatan</u> (KPPN.134-Semarang II)			7,200,000	PNP
	- Penanggung Jawab Tempat Kunjungan [1 ORG x 4 LOK]	4.0 OK	700,000	2,800,000	
	- Koordinator Tempat Kunjungan [1 ORG x 4 LOK]	4.0 OK	650,000	2,600,000	
	- DPL	3.0 OK	600,000	1,800,000	
522141	<u>Belanja Sewa</u> (KPPN.134-Semarang II)			6,000,000	PNP
	- Sewa Bus [1 BUS x 4 HARI]	4.0 BUS	1,500,000	6,000,000	



KODE	PROGRAM/ KEGIATAN/ KRO/ RO/ KOMPONEN/ SUBKOMP/ DETIL	PERHITUNGAN TAHUN 2022			SD/ CP
		VOLUME	HARGA SATUAN	JUMLAH BIAYA	
(1)	(2)	(3)	(4)	(5)	(6)
522151	<u>Belanja Jasa Profesi</u> (KPPN.134-Semarang II) - Narasumber Pembekalan KKL (Dr. Ahmad Musyafiq, M.Ag. , M. Thoyyib, S.Ag.) [2 ORG x 1 JAM] - Moderator [1 ORG x 2 KEG]	2.0 OJ 2.0 OK	900,000 500,000	2,800,000 1,800,000 1,000,000	PNP
524119	<u>Belanja Perjalanan Dinas Paket Meeting Luar Kota</u> (KPPN.134-Semarang II) - Uang Saku DPL [3 ORG x 4 HARI] - Uang Saku Panitia [1 ORG x 4 HARI] - Transport DPL - Transport Panitia - Biaya Hotel DPL [3 ORG x 2 HARI] - Biaya hotel Panitia [1 ORG x 2 HARI] - Transport Narasumber Surakarta Slatiga - Transport Moderator	12.0 OH 4.0 OH 3.0 OK 1.0 OK 6.0 OH 2.0 OH 2.0 OK 2.0 OK	300,000 300,000 750,000 750,000 250,000 250,000 200,000 150,000	10,500,000 3,600,000 1,200,000 2,250,000 750,000 1,500,000 500,000 400,000 300,000	PNP
SQ	<i>KKL PRODI BSA</i>			<i>44,320,000</i>	
521211	<u>Belanja Bahan</u> (KPPN.134-Semarang II) - Masker, handsanitaizer, P3K Peserta, Dosen Pembimbing, Pendamping - Konsumsi Snack dan Makan Narasumber, moderator pembekalan <u>Belanja Honor Output Kegiatan</u>	88.0 BH 4.0 OK	10,000 35,000	1,020,000 880,000 140,000	PNP
521213	(KPPN.134-Semarang II) - Penanggung Jawab Tempat Kunjungan [1 ORG x 4 LOK] - Koordinator Tempat Kunjungan [1 ORG x 4 LOK] - DPL	4.0 OK 4.0 OK	700,000 650,000	7,800,000 2,800,000 2,600,000	PNP
522141	<u>Belanja Sewa</u> (KPPN.134-Semarang II) - Sewa Bus [2 BUS x 4 HARI]	4.0 OK	600,000	2,400,000 12,000,000	PNP
522151	<u>Belanja Jasa Profesi</u> (KPPN.134-Semarang II) - Narasumber Pembekalan KKL [2 ORG x 1 JAM] - Moderator [1 ORG x 2 KEG]	8.0 BUS 2.0 OJ 2.0 OK	1,500,000 900,000 500,000	12,000,000 2,800,000 1,800,000 1,000,000	PNP



KODE	PROGRAM/ KEGIATAN/ KRO/ RO/ KOMPONEN/ SUBKOMP/ DETIL	PERHITUNGAN TAHUN 2022			SD/ CP
		VOLUME	HARGA SATUAN	JUMLAH BIAYA	
(1)	(2)	(3)	(4)	(5)	(6)
524119	<u>Belanja Perjalanan Dinas Paket Meeting Luar Kota</u> (KPPN.134-Semarang II)			20,700,000	PNP
	- Uang Saku DPL [4 ORG x 4 HARI]	16.0 OH	300,000	4,800,000	
	- Uang Saku Panitia [4 ORG x 4 HARI]	16.0 OH	300,000	4,800,000	
	- Transport DPL	4.0 OK	750,000	3,000,000	
	- Transport Panitia	4.0 OK	750,000	3,000,000	
	- Biaya Hotel DPL [4 ORG x 2 HARI]	8.0 OH	250,000	2,000,000	
	- Biaya hotel Panitia [4 ORG x 2 HARI]	8.0 OH	250,000	2,000,000	
	- Transport Narasumber Surakarta Slatiga	2.0 OK	400,000	800,000	
	- Transport Moderator	2.0 OK	150,000	300,000	
SR	<i>KKL PRODI IAT</i>			<i>49,512,000</i>	
521213	<u>Belanja Honor Output Kegiatan</u> (KPPN.134-Semarang II)			8,850,000	PNP
	- Penanggung Jawab Tempat Kunjungan [1 ORG x 3 LOK]	3.0 OK	700,000	2,100,000	
	- Koordinator Tempat Kunjungan [1 ORG x 3 LOK]	3.0 OK	650,000	1,950,000	
	- DPL	8.0 OK	600,000	4,800,000	
522141	<u>Belanja Sewa</u> (KPPN.134-Semarang II)			18,000,000	PNP
	- Sewa Bus [3 BUS x 4 HARI]	12.0 BUS	1,500,000	18,000,000	
522151	<u>Belanja Jasa Profesi</u> (KPPN.134-Semarang II)			2,800,000	PNP
	- Narasumber Pembekalan KKL [2 ORG x 1 JAM]	2.0 OJ	900,000	1,800,000	
	- Moderator [1 ORG x 2 KEG]	2.0 OK	500,000	1,000,000	
524119	<u>Belanja Perjalanan Dinas Paket Meeting Luar Kota</u> (KPPN.134-Semarang II)			19,862,000	PNP
	- Uang Saku DPL [6 ORG x 4 HARI]	24.0 OH	300,000	7,200,000	
	- Uang Saku Panitia [3 ORG x 4 HARI]	12.0 OH	300,000	3,600,000	
	- Transport DPL	4.0 OK	490,000	1,960,000	
	- Transport Panitia	2.0 OK	490,000	980,000	
	- Biaya Hotel DPL [8 ORG x 2 HARI]	16.0 OH	228,000	3,648,000	
	- Biaya hotel Panitia [4 ORG x 2 HARI]	8.0 OH	228,000	1,824,000	
	- Transport Narasumber Surakarta Slatiga	1.0 OK	350,000	350,000	
	- Transport Moderator	2.0 OK	150,000	300,000	
SS	<i>KKL PRODI SPI</i>			<i>3,640,000</i>	
521211	<u>Belanja Bahan</u> (KPPN.134-Semarang II)			140,000	PNP
	- Konsumsi Snack dan Makan Narasumber, moderator pembekalan	4.0 OK	35,000	140,000	



KODE	PROGRAM/ KEGIATAN/ KRO/ RO/ KOMPONEN/ SUBKOMP/ DETIL	PERHITUNGAN TAHUN 2022			SD/ CP
		VOLUME	HARGA SATUAN	JUMLAH BIAYA	
(1)	(2)	(3)	(4)	(5)	(6)
522151	<u>Belanja Jasa Profesi</u> (KPPN.134-Semarang II)			2,800,000	PNP
	- Narasumber Pembekalan KKL [2 ORG x 1 JAM]	2.0 OJ	900,000	1,800,000	
	- Moderator [1 ORG x 2 KEG]	2.0 OK	500,000	1,000,000	
524119	<u>Belanja Perjalanan Dinas Paket Meeting Luar Kota</u> (KPPN.134-Semarang II)			700,000	PNP
	- Transport Narasumber Surakarta Slatiga	2.0 OK	200,000	400,000	
	- Transport Moderator	2.0 OK	150,000	300,000	
UA	<i>UJIAN KOMPREHENSIF CAT FAKULTAS DAKWAH</i>			3,000,000	
521213	<u>Belanja Honor Output Kegiatan</u> (KPPN.134-Semarang II)			3,000,000	PNP
	- Penyusun Soal	12.0 SOAL	150,000	1,800,000	
	- Pengawas (Host)	8.0 OK	150,000	1,200,000	
UB	<i>UJIAN KOMPREHENSIF LISAN FAKULTAS DAKWAH</i>			12,500,000	
521213	<u>Belanja Honor Output Kegiatan</u> (KPPN.134-Semarang II)			12,500,000	PNP
	- Penguji lisan	500.0 OK	25,000	12,500,000	
UC	<i>UJIAN MUNAQOSYAH FAKULTAS DAKWAH</i>			102,550,000	
521213	<u>Belanja Honor Output Kegiatan</u> (KPPN.134-Semarang II)			102,550,000	PNP
	- Penguji Skripsi	546.0 OMHS	100,000	54,600,000	
	- Pembimbing Skripsi	137.0 MHS	350,000	47,950,000	
UD	<i>UJIAN PROPOSAL</i>			16,000,000	
521213	<u>Belanja Honor Output Kegiatan</u> (KPPN.134-Semarang II)			16,000,000	PNP
	- Penguji proposal Skripsi	320.0 OMHS	50,000	16,000,000	
UE	<i>PEMBEKALAN KKL PRODI KPI</i>			2,300,000	
522151	<u>Belanja Jasa Profesi</u> (KPPN.134-Semarang II)			2,300,000	PNP
	- Narasumber dari Kominfo [1 ORG x 2 JAM]	2.0 OJ	900,000	1,800,000	
	- Moderator	1.0 OK	500,000	500,000	
UF	<i>PEMBEKALAN KKL PRODI PMI</i>			2,300,000	
522151	<u>Belanja Jasa Profesi</u> (KPPN.134-Semarang II)			2,300,000	PNP
	- Narasumber dari Kemensos [1 ORG x 2 JAM]	2.0 OJ	900,000	1,800,000	
	- Moderator	1.0 OK	500,000	500,000	
UG	<i>PEMBEKALAN KKL PRODI MD</i>			2,300,000	



KODE	PROGRAM/ KEGIATAN/ KRO/ RO/ KOMPONEN/ SUBKOMP/ DETIL	PERHITUNGAN TAHUN 2022			SD/ CP
		VOLUME	HARGA SATUAN	JUMLAH BIAYA	
(1)	(2)	(3)	(4)	(5)	(6)
522151	<u>Belanja Jasa Profesi</u> (KPPN.134-Semarang II)			2,300,000	PNP
	- Narasumber dari MUI [1 ORG x 2 JAM]	2.0 OJ	900,000	1,800,000	
	- Moderator	1.0 OK	500,000	500,000	
UH	<i>PEMBEKALAN KKL PRODI PI</i>			2,300,000	
522151	<u>Belanja Jasa Profesi</u> (KPPN.134-Semarang II)			2,300,000	PNP
	- Narasumber dari Profesional Psikolog [1 ORG x 2 JAM]	2.0 OJ	900,000	1,800,000	
	- Moderator	1.0 OK	500,000	500,000	
UI	<i>PENYELENGGARAAN KKL PRODI KPI</i>			126,200,000	
521211	<u>Belanja Bahan</u> (KPPN.134-Semarang II)			1,600,000	PNP
	- Banner Bus [2 BH x 8 BUS]	16.0 BH	100,000	1,600,000	
521213	<u>Belanja Honor Output Kegiatan</u> (KPPN.134-Semarang II)			12,600,000	PNP
	- DPL	14.0 ORG	600,000	8,400,000	
	- Pimpinan Tempat Kunjungan [1 ORG x 6 LOK]	6.0 ORG	700,000	4,200,000	
522141	<u>Belanja Sewa</u> (KPPN.134-Semarang II)			52,500,000	PNP
	- Bantuan Sewa BUS [7 BUS x 5 HARI]	35.0 BUS	1,500,000	52,500,000	
524119	<u>Belanja Perjalanan Dinas Paket Meeting Luar Kota</u> (KPPN.134-Semarang II)			59,500,000	PNP
	- Uang Saku DPL [16 ORG x 5 HARO]	80.0 OH	250,000	20,000,000	
	- Uang Saku Panitia [18 ORG x 5 HARI]	90.0 OH	250,000	22,500,000	
	- Hotel [34 ORG x 2 HARI]	68.0 OH	250,000	17,000,000	
UJ	<i>PENYELENGGARAAN KKL PRODI PMI</i>			54,000,000	
521211	<u>Belanja Bahan</u> (KPPN.134-Semarang II)			600,000	PNP
	- Banner Bus [2 BH x 3 BUS]	6.0 BH	100,000	600,000	
521213	<u>Belanja Honor Output Kegiatan</u> (KPPN.134-Semarang II)			6,400,000	PNP
	- DPL	6.0 ORG	600,000	3,600,000	
	- Pimpinan Tempat Kunjungan [1 ORG x 4 LOK]	4.0 ORG	700,000	2,800,000	
522141	<u>Belanja Sewa</u> (KPPN.134-Semarang II)			22,500,000	PNP
	- Bantuan Sewa BUS [3 BUS x 5 HARI]	15.0 BUS	1,500,000	22,500,000	



KODE	PROGRAM/ KEGIATAN/ KRO/ RO/ KOMPONEN/ SUBKOMP/ DETIL	PERHITUNGAN TAHUN 2022			SD/ CP
		VOLUME	HARGA SATUAN	JUMLAH BIAYA	
(1)	(2)	(3)	(4)	(5)	(6)
524119	<u>Belanja Perjalanan Dinas Paket Meeting Luar Kota</u> (KPPN.134-Semarang II)			24,500,000	PNP
	- Uang Saku DPL [6 ORG x 5 HARI]	30.0 OH	250,000	7,500,000	
	- Uang Saku Panitia [8 ORG x 5 HARI]	40.0 OH	250,000	10,000,000	
	- Akomodasi Hotel [14 ORG x 2 HARI]	28.0 OH	250,000	7,000,000	
UK	<i>PENYELENGGARAAN KKL PRODI MD</i>			<i>50,500,000</i>	
521211	<u>Belanja Bahan</u> (KPPN.134-Semarang II)			600,000	PNP
	- Banner Bus [2 BH x 3 BUS]	6.0 BH	100,000	600,000	
521213	<u>Belanja Honor Output Kegiatan</u> (KPPN.134-Semarang II)			6,400,000	PNP
	- DPL	6.0 ORG	600,000	3,600,000	
	- Pimpinan Tempat Kunjungan [1 ORG x 4 LOK]	4.0 ORG	700,000	2,800,000	
522141	<u>Belanja Sewa</u> (KPPN.134-Semarang II)			22,500,000	PNP
	- Bantuan Sewa BUS [3 BUS x 5 HARI]	15.0 BUS	1,500,000	22,500,000	
524119	<u>Belanja Perjalanan Dinas Paket Meeting Luar Kota</u> (KPPN.134-Semarang II)			21,000,000	PNP
	- Uang Saku DPL [6 ORG x 5 HARI]	30.0 OH	250,000	7,500,000	
	- Uang Saku Panitia [6 ORG x 5 HARI]	30.0 OH	250,000	7,500,000	
	- Akomodasi Hotel [12 ORG x 2 HARI]	24.0 OH	250,000	6,000,000	
UL	<i>PENYELENGGARAAN KKL PRODI PI</i>			<i>120,400,000</i>	
521211	<u>Belanja Bahan</u> (KPPN.134-Semarang II)			1,400,000	PNP
	- Banner Bus [2 BH x 7 BUS]	14.0 BH	100,000	1,400,000	
521213	<u>Belanja Honor Output Kegiatan</u> (KPPN.134-Semarang II)			14,000,000	PNP
	- DPL	14.0 ORG	600,000	8,400,000	
	- Pimpinan Tempat Kunjungan [1 ORG x 8 LOK]	8.0 ORG	700,000	5,600,000	
522141	<u>Belanja Sewa</u> (KPPN.134-Semarang II)			52,500,000	PNP
	- Bantuan Sewa BUS [7 BUS x 5 HARI]	35.0 BUS	1,500,000	52,500,000	
524119	<u>Belanja Perjalanan Dinas Paket Meeting Luar Kota</u> (KPPN.134-Semarang II)			52,500,000	PNP
	- Uang Saku DPL [14 ORG x 5 HARI]	70.0 OH	250,000	17,500,000	
	- Uang Saku Panitia [16 ORG x 5 HARI]	80.0 OH	250,000	20,000,000	
	- Akomodasi Hotel [30 ORG x 2 HARI]	60.0 OH	250,000	15,000,000	
UM	<i>PEMBEKALAN PRAKTIK PENGALAMAN LAPANGAN (PPL) PRODI KPI</i>			<i>2,300,000</i>	



KODE	PROGRAM/ KEGIATAN/ KRO/ RO/ KOMPONEN/ SUBKOMP/ DETIL	PERHITUNGAN TAHUN 2022			SD/ CP
		VOLUME	HARGA SATUAN	JUMLAH BIAYA	
(1)	(2)	(3)	(4)	(5)	(6)
522151	<u>Belanja Jasa Profesi</u> (KPPN.134-Semarang II)			2,300,000	PNP
	- Narasumber Dewan Pers [1 ORG x 2 JAM]	2.0 OJ	900,000	1,800,000	
	- Moderator	1.0 OK	500,000	500,000	
UN	PEMBEKALAN PRAKTIK PENGALAMAN LAPANGAN (PPL) PRODI PMI			4,000,000	
522151	<u>Belanja Jasa Profesi</u> (KPPN.134-Semarang II)			3,600,000	PNP
	- Narasumber dari Pemda [2 ORG x 2 JAM]	4.0 OJ	900,000	3,600,000	
525115	<u>Belanja Perjalanan</u> (KPPN.134-Semarang II)			400,000	BLU
	- Transport Narasumber [2 ORG x 1 KEG]	2.0 OK	200,000	400,000	
UO	PEMBEKALAN PRAKTIK PENGALAMAN LAPANGAN (PPL) PRODI MD			4,100,000	
522151	<u>Belanja Jasa Profesi</u> (KPPN.134-Semarang II)			4,100,000	PNP
	- Narasumber dari MUI [2 ORG x 2 JAM]	4.0 OJ	900,000	3,600,000	
	- Moderator	1.0 OK	500,000	500,000	
UP	PEMBEKALAN PRAKTIK PENGALAMAN LAPANGAN (PPL) PRODI PI			4,100,000	
522151	<u>Belanja Jasa Profesi</u> (KPPN.134-Semarang II)			4,100,000	PNP
	- Narasumber Profesional Psikolog [2 ORG x 2 JAM]	4.0 OJ	900,000	3,600,000	
	- Moderator	1.0 OK	500,000	500,000	
UU	HONOR DOSEN SEMESTER GENAP GANJIL FAKULTAS DAKWAH			406,035,000	
521219	<u>Belanja Barang Non Operasional Lainnya</u> (KPPN.134-Semarang II)			406,035,000	PNP
	- Lektor	6937.0 SKS	55,000	381,535,000	
	- Asisten Ahli	490.0 SKS	50,000	24,500,000	
UV	VAKASI UJIAN SEMESTER GENAP 2021/2022			59,910,000	
521213	<u>Belanja Honor Output Kegiatan</u> (KPPN.134-Semarang II)			59,910,000	PNP
	- Pembuat Soal UAS [60 SOAL x 2 SMT]	120.0 SOAL	150,000	18,000,000	
	- Korektor UAS [1397 MHS x 6 MAKUL x 1 SMT]	8382.0 MHS	5,000	41,910,000	
WA	UJIAN KOMPREHENSIF FEBI			18,400,000	
521213	<u>Belanja Honor Output Kegiatan</u> (KPPN.134-Semarang II)			18,400,000	PNP
	- Pengawas Ujian CAT [2 ORG x 4 KEG]	8.0 OK	150,000	1,200,000	
	- Penguji Komprehensif Lisan [2 ORG x 344 MHS]	688.0 OK	25,000	17,200,000	
WB	UJIAN PROPOSAL SKRIPSI FEBI			27,950,000	



KODE	PROGRAM/ KEGIATAN/ KRO/ RO/ KOMPONEN/ SUBKOMP/ DETIL	PERHITUNGAN TAHUN 2022			SD/ CP
		VOLUME	HARGA SATUAN	JUMLAH BIAYA	
(1)	(2)	(3)	(4)	(5)	(6)
521213	<u>Belanja Honor Output Kegiatan</u> (KPPN.134-Semarang II)			27,950,000	PNP
	- Pengawas Ujian Proposal Skripsi [1 ORG x 5 KEG]	5.0 OK	150,000	750,000	
	- Penguji Ujian Proposal Skripsi [2 ORG x 272 MHS]	544.0 OK	50,000	27,200,000	
WC	<i>UJIAN MUNAQOSYAH FEBI</i>			125,250,000	
521213	<u>Belanja Honor Output Kegiatan</u> (KPPN.134-Semarang II)			125,250,000	PNP
	- Pembimbing Skripsi [135 ORG x 1 KEG]	135.0 OK	350,000	47,250,000	
	- Penguji Skripsi [4 ORG x 195 MHS]	780.0 OK	100,000	78,000,000	
WD	<i>KULIAH KERJA LAPANGAN (KKL) PS S-1 (MANDIRI)</i>			3,600,000	
521213	<u>Belanja Honor Output Kegiatan</u> (KPPN.134-Semarang II)			3,600,000	PNP
	- Dosen Pembimbing Lapangan (DPL)	6.0 OK	600,000	3,600,000	
WE	<i>KULIAH KERJA LAPANGAN (KKL) ES (MANDIRI)</i>			3,600,000	
521213	<u>Belanja Honor Output Kegiatan</u> (KPPN.134-Semarang II)			3,600,000	PNP
	- Dosen Pembimbing Lapangan (DPL)	6.0 OK	600,000	3,600,000	
WF	<i>KULIAH KERJA LAPANGAN (KKL) MANAJEMEN BISNIS SYARIAH (MANDIRI)</i>			3,600,000	
521213	<u>Belanja Honor Output Kegiatan</u> (KPPN.134-Semarang II)			3,600,000	PNP
	- Dosen Pembimbing Lapangan (DPL)	6.0 OK	600,000	3,600,000	
WG	<i>KULIAH KERJA LAPANGAN (KKL) AKUNTANSI SYARIAH (MANDIRI)</i>			3,600,000	
521213	<u>Belanja Honor Output Kegiatan</u> (KPPN.134-Semarang II)			3,600,000	PNP
	- Dosen Pembimbing Lapangan (DPL)	6.0 OK	600,000	3,600,000	
WH	<i>PRAKTIKUM PENGEMBANGAN PROFESI PROGRAM STUDI EKONOMI SYARIAH</i>			15,600,000	
521213	<u>Belanja Honor Output Kegiatan</u> (KPPN.134-Semarang II)			12,000,000	PNP
	- Dosen Pembimbing Lapangan (DPL)	20.0 OK	600,000	12,000,000	
522151	<u>Belanja Jasa Profesi</u> (KPPN.134-Semarang II)			3,600,000	PNP
	- Narasumber Pembekalan [2 ORG x 2 JPL]	4.0 OJ	900,000	3,600,000	
WI	<i>PRAKTIKUM PENGEMBANGAN PROFESI PRODI PERBANKAN SYARIAH</i>			15,600,000	
521213	<u>Belanja Honor Output Kegiatan</u> (KPPN.134-Semarang II)			12,000,000	PNP
	- Dosen Pembimbing Lapangan (DPL)	20.0 OK	600,000	12,000,000	
522151	<u>Belanja Jasa Profesi</u> (KPPN.134-Semarang II)			3,600,000	PNP
	- Narasumber Pembekalan [2 ORG x 2 JPL]	4.0 OJ	900,000	3,600,000	



KODE	PROGRAM/ KEGIATAN/ KRO/ RO/ KOMPONEN/ SUBKOMP/ DETIL	PERHITUNGAN TAHUN 2022			SD/ CP
		VOLUME	HARGA SATUAN	JUMLAH BIAYA	
(1)	(2)	(3)	(4)	(5)	(6)
WJ	<i>PRAKTIKUM PENGEMBANGAN PROFESI PRODI MANAJEMEN BISNIS SYARIAH</i>			13,200,000	
521213	<u>Belanja Honor Output Kegiatan</u> (KPPN.134-Semarang II)			9,600,000	PNP
	- Dosen Pembimbing Lapangan (DPL)	16.0 OK	600,000	9,600,000	
522151	<u>Belanja Jasa Profesi</u> (KPPN.134-Semarang II)			3,600,000	PNP
	- Narasumber Pembekalan [2 ORG x 2 JPL]	4.0 OJ	900,000	3,600,000	
WK	<i>PRAKTIKUM PENGEMBANGAN PROFESI PRODI AKUNTANSI SYARIAH</i>			13,200,000	
521213	<u>Belanja Honor Output Kegiatan</u> (KPPN.134-Semarang II)			9,600,000	PNP
	- Dosen Pembimbing Lapangan (DPL)	16.0 OK	600,000	9,600,000	
522151	<u>Belanja Jasa Profesi</u> (KPPN.134-Semarang II)			3,600,000	PNP
	- Narasumber Pembekalan [2 ORG x 2 JPL]	4.0 OJ	900,000	3,600,000	
WL	<i>HONOR DOSEN SEMESTER GENAP FEBI</i>			564,760,000	
521219	<u>Belanja Barang Non Operasional Lainnya</u> (KPPN.134-Semarang II)			564,760,000	PNP
	- Lektor [38 SKS x 14 TM]	532.0 SKS	55,000	29,260,000	
	- Asisten Ahli [765 SKS x 14 TM]	10710.0 SKS	50,000	535,500,000	
WO	<i>VAKASI UJIAN AKHIR SEMESTER GENAP</i>			95,000,000	
521213	<u>Belanja Honor Output Kegiatan</u> (KPPN.134-Semarang II)			95,000,000	PNP
	- Pembuat Soal [250 KLS x 1 ORG x 1 SMT]	250.0 SOAL	150,000	37,500,000	
	- Korektor [2300 MHS x 5 makul x 1 SMT]	11500.0 mhs	5,000	57,500,000	
WP	<i>DOSEN TAMU</i>			1,654,000	
521213	<u>Belanja Honor Output Kegiatan</u> (KPPN.134-Semarang II)			1,500,000	PNP
	- Honor Dosen Tamu [1 ORG x 3 JPL]	3.0 OJ	500,000	1,500,000	
524111	<u>Belanja Perjalanan Dinas Biasa</u> (KPPN.134-Semarang II)			154,000	PNP
	- Transport Lokal (Semarang dan Yogyakarta)	1.0 ORG	154,000	154,000	
WQ	<i>PELATIHAN BAGI MAHASISWA PESERTA KKL FAKULTAS EKONOMI DAN BISNIS ISLAM</i>			133,250,000	
521219	<u>Belanja Barang Non Operasional Lainnya</u> (KPPN.134-Semarang II)			133,250,000	PNP
	- Pelatihan Toefl Bagi Mahasiswa FEBI IAIN Salatiga	650.0 MHS	205,000	133,250,000	
WR	<i>KULIAH KERJA LAPANGAN (KKL) PS S-1 (KOLEKTIF)</i>			41,550,000	
521211	<u>Belanja Bahan</u> (KPPN.134-Semarang II)			100,000	PNP
	- Dokumentasi Laporan Pembekalan	1.0 BH	100,000	100,000	



KODE	PROGRAM/ KEGIATAN/ KRO/ RO/ KOMPONEN/ SUBKOMP/ DETIL	PERHITUNGAN TAHUN 2022			SD/ CP
		VOLUME	HARGA SATUAN	JUMLAH BIAYA	
(1)	(2)	(3)	(4)	(5)	(6)
521213	<u>Belanja Honor Output Kegiatan</u> (KPPN.134-Semarang II)			2,400,000	PNP
	- Dosen Pembimbing Lapangan (DPL)	4.0 OK	600,000	2,400,000	
522141	<u>Belanja Sewa</u> (KPPN.134-Semarang II)			15,000,000	PNP
	- Biaya bantuan Sewa BIS [2 BUS x 5 HARI]	10.0 BUS	1,500,000	15,000,000	
522151	<u>Belanja Jasa Profesi</u> (KPPN.134-Semarang II)			6,050,000	PNP
	- Penanggung jawab lokasi kunjungan	3.0 OK	700,000	2,100,000	
	- Koordinator Tempat Praktik	3.0 OK	650,000	1,950,000	
	- Narasumber Pembekalan [1 ORG x 2 JAM]	2.0 OJ	1,000,000	2,000,000	
524111	<u>Belanja Perjalanan Dinas Biasa</u> (KPPN.134-Semarang II)			18,000,000	PNP
	- Uang Harian DPL [4 ORG x 5 HR]	20.0 OH	350,000	7,000,000	
	- Uang Harian Panitia [4 ORG x 5 HR]	20.0 OH	350,000	7,000,000	
	- Hotel Panitia [4 ORG x 2 HARI]	8.0 OK	250,000	2,000,000	
	- Hotel DPL [4 ORG x 2 HARI]	8.0 OK	250,000	2,000,000	
WS	<i>KULIAH KERJA LAPANGAN (KKL) ES (KOLEKTIF)</i>			41,550,000	
521211	<u>Belanja Bahan</u> (KPPN.134-Semarang II)			100,000	PNP
	- Dokumentasi Laporan Pembekalan	1.0 BH	100,000	100,000	
521213	<u>Belanja Honor Output Kegiatan</u> (KPPN.134-Semarang II)			2,400,000	PNP
	- Dosen Pembimbing Lapangan (DPL)	4.0 OK	600,000	2,400,000	
522141	<u>Belanja Sewa</u> (KPPN.134-Semarang II)			15,000,000	PNP
	- Biaya bantuan Sewa BIS [2 BUS x 5 HARI]	10.0 BUS	1,500,000	15,000,000	
522151	<u>Belanja Jasa Profesi</u> (KPPN.134-Semarang II)			6,050,000	PNP
	- Penanggung jawab lokasi kunjungan	3.0 OK	700,000	2,100,000	
	- Koordinator Tempat Praktik	3.0 OK	650,000	1,950,000	
	- Narasumber Pembekalan [1 ORG x 2 JAM]	2.0 OJ	1,000,000	2,000,000	
524111	<u>Belanja Perjalanan Dinas Biasa</u> (KPPN.134-Semarang II)			18,000,000	PNP
	- Uang Harian DPL [4 ORG x 5 HR]	20.0 OH	350,000	7,000,000	
	- Uang Harian Panitia [4 ORG x 5 HR]	20.0 OH	350,000	7,000,000	
	- Hotel Panitia [4 ORG x 2 HARI]	8.0 OK	250,000	2,000,000	
	- Hotel DPL [4 ORG x 2 HARI]	8.0 OK	250,000	2,000,000	
WT	<i>KULIAH KERJA LAPANGAN (KKL) MANJEMEN BISNIS SYARIAH (KOLEKTIF)</i>			41,550,000	



KODE	PROGRAM/ KEGIATAN/ KRO/ RO/ KOMPONEN/ SUBKOMP/ DETIL	PERHITUNGAN TAHUN 2022			SD/ CP
		VOLUME	HARGA SATUAN	JUMLAH BIAYA	
(1)	(2)	(3)	(4)	(5)	(6)
521211	<u>Belanja Bahan</u> (KPPN.134-Semarang II)			100,000	PNP
	- Dokumentasi Laporan Pembekalan	1.0 BH	100,000	100,000	
521213	<u>Belanja Honor Output Kegiatan</u> (KPPN.134-Semarang II)			2,400,000	PNP
	- Dosen Pembimbing Lapangan (DPL)	4.0 OK	600,000	2,400,000	
522141	<u>Belanja Sewa</u> (KPPN.134-Semarang II)			15,000,000	PNP
	- Biaya bantuan Sewa BIS [2 BUS x 5 HARI]	10.0 BUS	1,500,000	15,000,000	
522151	<u>Belanja Jasa Profesi</u> (KPPN.134-Semarang II)			6,050,000	PNP
	- Penanggung jawab lokasi kunjungan	3.0 OK	700,000	2,100,000	
	- Koordinator Tempat Praktik	3.0 OK	650,000	1,950,000	
	- Narasumber Pembekalan [1 ORG x 2 JAM]	2.0 OJ	1,000,000	2,000,000	
524111	<u>Belanja Perjalanan Dinas Biasa</u> (KPPN.134-Semarang II)			18,000,000	PNP
	- Uang Harian DPL [4 ORG x 5 HR]	20.0 OH	350,000	7,000,000	
	- Uang Harian Panitia [4 ORG x 5 HR]	20.0 OH	350,000	7,000,000	
	- Hotel Panitia [4 ORG x 2 HARI]	8.0 OK	250,000	2,000,000	
	- Hotel DPL [4 ORG x 2 HARI]	8.0 OK	250,000	2,000,000	
WU	<i>KULIAH KERJA LAPANGAN (KKL) AKUNTANSI SYARIAH (KOLEKTIF)</i>			41,550,000	
521211	<u>Belanja Bahan</u> (KPPN.134-Semarang II)			100,000	PNP
	- Dokumentasi Laporan Pembekalan	1.0 BH	100,000	100,000	
521213	<u>Belanja Honor Output Kegiatan</u> (KPPN.134-Semarang II)			2,400,000	PNP
	- Dosen Pembimbing Lapangan (DPL)	4.0 OK	600,000	2,400,000	
522141	<u>Belanja Sewa</u> (KPPN.134-Semarang II)			15,000,000	PNP
	- Biaya bantuan Sewa BIS [2 BUS x 5 HARI]	10.0 BUS	1,500,000	15,000,000	
522151	<u>Belanja Jasa Profesi</u> (KPPN.134-Semarang II)			6,050,000	PNP
	- Penanggung jawab lokasi kunjungan	3.0 OK	700,000	2,100,000	
	- Koordinator Tempat Praktik	3.0 OK	650,000	1,950,000	
	- Narasumber Pembekalan [1 ORG x 2 JAM]	2.0 OJ	1,000,000	2,000,000	



KODE	PROGRAM/ KEGIATAN/ KRO/ RO/ KOMPONEN/ SUBKOMP/ DETIL	PERHITUNGAN TAHUN 2022			SD/ CP
		VOLUME	HARGA SATUAN	JUMLAH BIAYA	
(1)	(2)	(3)	(4)	(5)	(6)
524111	<u>Belanja Perjalanan Dinas Biasa</u> (KPPN.134-Semarang II)			18,000,000	PNP
	- Uang Harian DPL [4 ORG x 5 HR]	20.0 OH	350,000	7,000,000	
	- Uang Harian Panitia [4 ORG x 5 HR]	20.0 OH	350,000	7,000,000	
	- Hotel Panitia [4 ORG x 2 HARI]	8.0 OK	250,000	2,000,000	
	- Hotel DPL [4 ORG x 2 HARI]	8.0 OK	250,000	2,000,000	
YA	<i>UJIAN PROPOSAL TESIS</i>			<i>36,160,000</i>	
521211	<u>Belanja Bahan</u> (KPPN.134-Semarang II)			160,000	PNP
	- MMT	8.0 M2	20,000	160,000	
521213	<u>Belanja Honor Output Kegiatan</u> (KPPN.134-Semarang II)			36,000,000	PNP
	- Honor Penguji Proposal Thesis [4 ORG x 90 MHS]	360.0 MHS	100,000	36,000,000	
YB	<i>UJIAN THESIS</i>			<i>126,160,000</i>	
521211	<u>Belanja Bahan</u> (KPPN.134-Semarang II)			160,000	PNP
	- MMT	8.0 M2	20,000	160,000	
521213	<u>Belanja Honor Output Kegiatan</u> (KPPN.134-Semarang II)			126,000,000	PNP
	- Pembimbing Thesis [1 ORG x 63 MH]	63.0 ORG	750,000	47,250,000	
	- Penguji Thesis [5 ORG x 63 MHS]	315.0 ORG	250,000	78,750,000	
YC	<i>UJIAN KOMPREHENSIF</i>			<i>39,900,000</i>	
521213	<u>Belanja Honor Output Kegiatan</u> (KPPN.134-Semarang II)			39,900,000	PNP
	- Penguji [3 ORG x 129 MHS]	387.0 ORG	100,000	38,700,000	
	- Pengawas Ujian	8.0 ORG	150,000	1,200,000	
YE	<i>PELAKSANAAN UAS</i>			<i>13,120,000</i>	
521213	<u>Belanja Honor Output Kegiatan</u> (KPPN.134-Semarang II)			13,120,000	PNP
	- Telaah dan Feedback hasil ujian [1640 MHS x 1 MK x 1 SMS]	1640.0 MHS	8,000	13,120,000	
YF	<i>HONORARIUM TENAGA PENGAJAR DAN HONOR DOSEN LUAR</i>			<i>171,500,000</i>	



KODE	PROGRAM/ KEGIATAN/ KRO/ RO/ KOMPONEN/ SUBKOMP/ DETIL	PERHITUNGAN TAHUN 2022			SD/ CP
		VOLUME	HARGA SATUAN	JUMLAH BIAYA	
(1)	(2)	(3)	(4)	(5)	(6)
521213	<u>Belanja Honor Output Kegiatan</u> (KPPN.134-Semarang II)			171,500,000	PNP
	> Dosen pengajar S3/Program Doktoral			9,450,000	
	- Guru Besar [1 ORG x 9 TM x 3 PRODI x 1 SMSTR	27.0 ORG	350,000	9,450,000	
	> Dosen pengajar S2/Program Magister			162,050,000	
	- Dosen Pasca/Lektor Kepala	42.0 ORG	300,000	12,600,000	
	- Dosen Pasca/Lektor	49.0 ORG	250,000	12,250,000	
	- Kelebihan Mengajar Guru Besar	161.0 ORG	200,000	32,200,000	
	- Kelebihan Mengajar Lektor Kepala [15 ORG x 2 SKS x 14 TM x 1 SMSTR	420.0 ORG	150,000	63,000,000	
	- Kelebihan Mengajar Lektor [6 ORG x 4 SKS x 14 TM x 1 SMSTR	336.0 ORG	125,000	42,000,000	
	<u>HONORARIUM PENGELOLA</u>				
YG	<u>Belanja Honor Operasional Satuan Kerja</u>			102,000,000	PNP
521115	(KPPN.134-Semarang II)				
	- Direktur Pascasarjana [1 ORG x 6 BLN]	6.0 OB	2,500,000	15,000,000	
	- Wakil Direktur Pascasarjana [1 ORG x 6 BLN]	6.0 OB	1,500,000	9,000,000	
	- Ketua Progdil [6 ORG x 6 BLN]	36.0 OB	1,250,000	45,000,000	
	- Sekretaris Progdil [5 ORG x 6 BLN]	30.0 OB	1,000,000	30,000,000	
	- Bendahara Pembantu [1 ORG x 6 BLN]	6.0 OB	500,000	3,000,000	
	<u>INTERDISCIPLINARY COLLOQUIUM</u>			23,525,000	
YL	<u>Belanja Bahan</u>			3,175,000	PNP
521211	(KPPN.134-Semarang II)				
	- Fotokopi dan jilid Pelaporan	8.0 BH	80,000	640,000	
	- MMT	6.0 M2	20,000	120,000	
	- Konsumsi Panitia dan Peserta [161 ORG x 1 KEG]	161.0 OK	15,000	2,415,000	
521213	<u>Belanja Honor Output Kegiatan</u> (KPPN.134-Semarang II)			3,250,000	PNP
	- Penanggungjawab [1 ORG x 1 KEG]	1.0 OK	450,000	450,000	
	- Ketua [1 ORG x 1 KEG]	1.0 OK	400,000	400,000	
	- Sekretaris [1 ORG x 1 KEG]	1.0 OK	300,000	300,000	
	- Anggota [7 ORG x 1 KEG]	7.0 OK	300,000	2,100,000	
522151	<u>Belanja Jasa Profesi</u> (KPPN.134-Semarang II)			14,200,000	PNP
	- Narasumber dari Praktisi Colloquium [1 ORG x 7 JAM x 1 KEG]	7.0 OJ	1,400,000	9,800,000	
	- Narasumber Kementerian Pendidikan [1 ORG x 1 JAM x 4 KEG]	4.0 OJ	1,100,000	4,400,000	
524111	<u>Belanja Perjalanan Dinas Biasa</u> (KPPN.134-Semarang II)			2,900,000	PNP
	- Tiket pesawat PP narasumber	2.0 OK	1,190,000	2,380,000	
	- Penginapan/hotel Narasumber	1.0 OH	520,000	520,000	
YO	<u>SOSIALISASI PASCASARJANA</u>			47,886,000	



KODE	PROGRAM/ KEGIATAN/ KRO/ RO/ KOMPONEN/ SUBKOMP/ DETIL	PERHITUNGAN TAHUN 2022			SD/ CP
		VOLUME	HARGA SATUAN	JUMLAH BIAYA	
(1)	(2)	(3)	(4)	(5)	(6)
521211	<u>Belanja Bahan</u> (KPPN.134-Semarang II) - Ballpoint Berlogo Program Pascasarjana - Tumbler - Kalender Duduk - Brosur - video editing untuk profile pasca [1 VIDEO x 1 PRODI] - MMT	496.0 BH 25.0 BH 25.0 BH 6.0 RIM 1.0 BH 30.0 M2	5,000 60,000 50,000 500,000 8,000,000 20,000	16,830,000 2,480,000 1,500,000 1,250,000 3,000,000 8,000,000 600,000	PNP
521233	<u>Belanja Barang Pemberian Bantuan Operasional dalam bentuk uang</u> (KPPN.134-Semarang II) - Bantuan Administrasi [27 LOK x 1 PRODI]	27.0 LOK	500,000	13,500,000 13,500,000	PNP
524111	<u>Belanja Perjalanan Dinas Biasa</u> (KPPN.134-Semarang II) Uang Harian Sosialisasi (Surakarta, Semarang, Demak, Kudus, Magelang, Boyolali, Temanggung) [3 ORG x 10 LOK x 2 KAL] - Transport lokal	60.0 OH 12.0 OK	250,000 213,000	15,000,000 2,556,000	PNP
YP	<i>PERJALANAN DINAS DELEGASI DOSEN DAN PEGAWAI</i>			205,567,000	
524111	<u>Belanja Perjalanan Dinas Biasa</u> (KPPN.134-Semarang II) > DELEGASI DOSEN, PEGAWAI, MAHASISWA CONFERENCE - Uang Harian [2 ORG x 1 HARI] - Transport Taksi Ke Bandara > BENCHMARKING KE UDAYANA BALI - Tiket Pesawat Semarang - Bali PP [10 ORG x 2 KEG] - Hotel [10 ORG x 2 MLM x 2 KEG] - Uang Harian Bali [10 ORG x 3 HARI x 2 KEG] - Transport Taksi Ke Bandara Jateng dan Bali [10 ORG x 2 KEG] > BENCHMARKING KE UIN BANDUNG DAN UPI - Tiket Tansport Salatiga - Bandung PP - Hotel - Uang Harian Bandung	2.0 OH 1.0 OK 20.0 OK 40.0 OH 60.0 OH 20.0 OK	250,000 347,000 3,000,000 500,000 472,000 400,000 1,500,000 600,000 430,000	847,000 500,000 347,000 116,320,000 60,000,000 20,000,000 28,320,000 8,000,000 88,400,000 30,000,000 24,000,000 34,400,000	PNP
YQ	<i>OPERASIONAL PROGRAM PASCASARJANA</i>			36,697,000	



KODE	PROGRAM/ KEGIATAN/ KRO/ RO/ KOMPONEN/ SUBKOMP/ DETIL	PERHITUNGAN TAHUN 2022			SD/ CP
		VOLUME	HARGA SATUAN	JUMLAH BIAYA	
(1)	(2)	(3)	(4)	(5)	(6)
521111	<u>Belanja Keperluan Perkantoran</u> (KPPN.134-Semarang II) - Air mineral, galon, teh dll - Menjamu tamu, kudapan pimpinan dll [20 ORG x 5 KEG] - Fotocopi, Jilid Laporan. Kertas stiker, Karangan bunga dan MMT - Biaya pembelian almari display buku pasca - Biaya pembelian Tiang Bendera, bendera, rambu-rambu parkir - Biaya Pembelian viber tempat pengumuman, visi-misi dll - Biaya Pembelian aklirik nama - Biaya Pembelian Kabel, Stekker - Pembelian Materai	5.0 BH 100.0 OH 12.0 BH 4.0 BH 5.0 BH 11.0 BH 6.0 BH 1.0 BH	554,000 30,000 300,000 950,000 400,000 750,000 75,000 250,000	25,120,000 2,770,000 3,000,000 3,600,000 3,800,000 2,000,000 8,250,000 450,000 250,000	PNP
523121	<u>Belanja Pemeliharaan Peralatan dan Mesin</u> (KPPN.134-Semarang II) - Pemeliharaan Kendaraan Roda Empat [1 UNIT x 1 TAHUN] - Pemeliharaan Pelatan dan Mesin Komputer [10 UNIT x 1 THN]	1.0 THN 1.0 UNIT	1,000,000 8,527,000	1,000,000 8,527,000	PNP
ZA	<u>PENYELENGGARAAN KULIAH TAMU</u> <u>Belanja Bahan</u> (KPPN.134-Semarang II)	10.0 UNIT	305,000	3,050,000	
521211	- MMT - Konsumsi Nararasumber dan Moderator			5,561,000 508,000	PNP
522151	<u>Belanja Jasa Profesi</u> (KPPN.134-Semarang II) - Honor Narasumber Kementerian pendidikan/PTKIN Lainnya	20.0 M2 3.0 OH	20,000 36,000	400,000 108,000	PNP
524119	<u>Belanja Perjalanan Dinas Paket Meeting Luar Kota</u> (KPPN.134-Semarang II) - Tiket PP Narsumber Jakarta/kota lainnya/transport	4.0 OJ	1,000,000	4,000,000 1,053,000	PNP
ZC	<u>WORKSHOP PUBLIKASI DI JURNAL INTERNASIONAL</u> <u>Belanja Bahan</u> (KPPN.134-Semarang II)	1.0 OK	1,053,000	1,053,000	
521211	- MMT - fotocopi dan jilid lelaporan			70,440,000 440,000	PNP
522151	<u>Belanja Jasa Profesi</u> (KPPN.134-Semarang II) - Honor Narasumber dari kementrian pendidikan [2 ORG x 5 JAM]	12.0 M2 2.0 BH	20,000 100,000	240,000 200,000	PNP
		10.0 OJ	1,400,000	14,000,000	



KODE	PROGRAM/ KEGIATAN/ KRO/ RO/ KOMPONEN/ SUBKOMP/ DETIL	PERHITUNGAN TAHUN 2022			SD/ CP
		VOLUME	HARGA SATUAN	JUMLAH BIAYA	
(1)	(2)	(3)	(4)	(5)	(6)
524119	<u>Belanja Perjalanan Dinas Paket Meeting Luar Kota</u> (KPPN.134-Semarang II) - Paket Fullboard Narsum, Panitia dan Peserta (PTN, Asosiasi Dosen) [35 ORG x 2 HARI] - Uang Harian Peserta [35 ORG x 3 HR] - Transport Peserta - Tiket PP Narasumber - Akomodasi Hotel Narasumber	70.0 OH 105.0 OH 35.0 OK 2.0 ORG 2.0 OK	500,000 130,000 150,000 300,000 750,000	56,000,000 35,000,000 13,650,000 5,250,000 600,000 1,500,000	PNP
2132.CAA	<u>Sarana Bidang Pendidikan[Base Line]</u> Lokasi : KOTA SALATIGA	1.0 Paket		2,819,468,000	
2132.CAA.002	<u>Sarana PTKIN PNB/BLU</u>	1.0 Paket		2,819,468,000	
051	<u>Peralatan Penunjang Pendidikan (PNBP/BLU)</u>			2,819,468,000	U
A	<u>PENGADAAN FASILITAS PERKULIAHAN DAN PERKANTORAN UNTUK PEMENUHAN GEDUNG PERKULIAHAN</u>			2,819,468,000	
532111	<u>Belanja Modal Peralatan dan Mesin</u> (KPPN.134-Semarang II) - Meja Kerja	40.0 BH	4,000,000	160,000,000 160,000,000	PNP



KODE	PROGRAM/ KEGIATAN/ KRO/ RO/ KOMPONEN/ SUBKOMP/ DETIL	PERHITUNGAN TAHUN 2022			SD/ CP
		VOLUME	HARGA SATUAN	JUMLAH BIAYA	
(1)	(2)	(3)	(4)	(5)	(6)
537112	<u>Belanja Modal Peralatan dan Mesin - BLU</u> (KPPN.134-Semarang II)			2,659,468,000	BLU
	- ZWO ASI178MC Kamera Astronomi	1.0 BH	6,000,000	6,000,000	
	- Zoom Eyepiece Untuk Teleskop	1.0 BH	2,000,000	2,000,000	
	- Wireless Access Point	30.0 BH	4,122,000	123,660,000	
	- RAM Memory	8.0 BH	5,390,000	43,120,000	
	- Storage / Hard Disk	2.0 Bh	17,068,000	34,136,000	
	- Pengadaan Ring Basket	1.0 PAKET	25,000,000	25,000,000	
	- Ampli Gitar (Studio Musik Audit)	1.0 Bh	5,000,000	5,000,000	
	- Efek Gitar (Studio Musik Audit)	1.0 BH	5,000,000	5,000,000	
	- Laptop Untuk Operasional Pengadaan Barang dan Jasa	3.0 BH	20,000,000	60,000,000	
	- Mixer Perekam (Studio Musik Audit)	1.0 Bh	10,000,000	10,000,000	
	- Ampli Bass (Studio Musik Audit)	1.0 BH	10,000,000	10,000,000	
	- Keyboard (Studio Musik Audit)	1.0 BH	20,000,000	20,000,000	
	- Live Production Switcher (Pasca)	1.0 BH	33,000,000	33,000,000	
	- Handycam Sony AX43A (Pasca)	3.0 BH	13,500,000	40,500,000	
	- Tripod BEIKE 555P (Pasca)	3.0 BH	1,000,000	3,000,000	
	- Kabel HDMI AOC 25M (Pasca)	4.0 BH	1,250,000	5,000,000	
	- Saramonic Clip On Wireless Mic (Pasca)	3.0 BH	3,000,000	9,000,000	
	- Alat Kesehatan dan Furniture Klinik	1.0 PAKET	131,500,000	131,500,000	
	- Server Perpustakaan - Processor Processor 1.8 Disk Type SSD, SAS, NL SAS RAID	1.0 BH	292,726,800	292,726,000	
	- Server PTIPD - Processor 14 Core, RAM 96 GB, Storage 300 GB	1.0 BH	382,084,000	382,084,000	
	- V-TEC V-TEC MESIN JILID	1.0 BH	16,000,000	16,000,000	
	- Laptop ACER EX215_52 INTEL CORE I3_1005G1	2.0 BH	11,440,000	22,880,000	
	- Gitar Ibanez JEM 555WH	1.0 BH	12,980,000	12,980,000	
	- Gitar Ibanez AT10PSB	1.0 BH	13,365,000	13,365,000	
	- Keyboard Yamaha Keyboard PSR-SX900	1.0 BH	19,580,000	19,580,000	
	- Gitar Bass Yamaha BB735A (five strings)	1.0 BH	7,656,000	7,656,000	
	- Efek Gitar Boss GT-100 Multi Pedal Effects	3.0 BH	7,698,900	23,096,000	
	- Drum set pearl roadshow	1.0 BH	7,865,000	7,865,000	
	- Ampli gitar marshal mg100 hgfx	2.0 BH	9,944,000	19,888,000	
	- Ampli bass laney rb 9	2.0 BH	9,295,000	18,590,000	
	- Ampli keyboard laney ah300	1.0 BH	7,150,000	7,150,000	
	- Speker aktif Beyer	1.0 BH	4,070,000	4,070,000	
	- Mixer 6/10 chanel proel mi10	1.0 BH	1,979,000	1,979,000	
	- Kamera Nikon D7500	1.0 BH	14,740,000	14,740,000	
	- Kursi Podcast	4.0 BH	1,419,000	5,676,000	
	- Meja Podcast	2.0 BH	4,900,000	9,800,000	
	- LCD Proyektor	6.0 BH	12,500,000	75,000,000	
	- Pengadaan Peralatan Laboratorium Microteaching	1.0 PAKET	200,000,000	200,000,000	



KODE	PROGRAM/ KEGIATAN/ KRO/ RO/ KOMPONEN/ SUBKOMP/ DETIL	PERHITUNGAN TAHUN 2022			SD/ CP
		VOLUME	HARGA SATUAN	JUMLAH BIAYA	
(1)	(2)	(3)	(4)	(5)	(6)
	- Sound Sistem Permanen Ruang Rapat	1.0 PAKET	34,595,000	34,595,000	
	- Meja Rapat Lingkar	1.0 SET	45,000,000	45,000,000	
	- Peralatan Humas	1.0 PAKET	120,000,000	120,000,000	
	- All in One Computer	20.0 BH	12,000,000	240,000,000	
	- Pengadaan Rak Arsip BMN	1.0 PAKET	50,000,000	50,000,000	
	- Laptop	3.0 BH	20,944,000	62,832,000	
	- Safety Flash Light	1.0 BH	20,000,000	20,000,000	
	- Scanner	6.0 BH	5,000,000	30,000,000	
	- Printer Laser	15.0 BH	3,000,000	45,000,000	
	- Pemasangan Solar Panel	14.0 BH	14,000,000	196,000,000	
	- Peralatan pengolah kompos	1.0 BH	50,000,000	50,000,000	
	- Printer Warna Inkjet A3	1.0 BH	10,000,000	10,000,000	
	- Kendaraan Roda 3	1.0 BH	35,000,000	35,000,000	
2132.CBJ	Prasarana Bidang Pendidikan Tinggi[Base Line]	1.0 unit		17,681,362,000	
	Lokasi : KOTA SALATIGA				
2132.CBJ.005	Prasarana PTKIN (PNBP/BLU)	1.0 unit		17,681,362,000	
051	Prasarana Pendidikan pada PTKIN (PNBP/BLU)			17,681,362,000	U
A	PENGADAAN TANAH PENDIDIKAN			17,681,362,000	



KODE	PROGRAM/ KEGIATAN/ KRO/ RO/ KOMPONEN/ SUBKOMP/ DETIL	PERHITUNGAN TAHUN 2022			SD/ CP
		VOLUME	HARGA SATUAN	JUMLAH BIAYA	
(1)	(2)	(3)	(4)	(5)	(6)
531111	<u>Belanja Modal Tanah</u> (KPPN.134-Semarang II)			16,559,313,000	PNP
	> TANAH SUGIATO MARTO HARSONO			1,071,000,000	
	- Pembelian Tanah Sugiato Marto Harsono	2040.0 M2	525,000	1,071,000,000	
	> TANAH SAEFUDIN QULYUBI 1			733,600,000	
	- Pembelian Tanah Saefudin Qulyubi 1	1356.0 M2	541,003	733,600,000	
	> TANAH SAEFUDIN QULYUBI 2			2,682,496,000	
	- Pembelian Tanah Saefudin Qulyubi 2	4412.0 M2	608,000	2,682,496,000	
	> TANAH ANAS ASNAWI			1,485,344,000	
	- Pembelian Tanah ANAS ASNAWI	2443.0 M2	608,000	1,485,344,000	
	> TANAH SAROFAH 2			2,915,106,000	
	- Pembelian Tanah Sarofah 2	4717.0 M2	618,000	2,915,106,000	
	> TANAH WARTI			681,300,000	
	- Pembelian Tanah Warti	900.0 M2	757,000	681,300,000	
	> TANAH KASMI			681,300,000	
	- Pembelian Tanah Kasmi	900.0 M2	757,000	681,300,000	
	> TANAH MUHADI			2,799,550,000	
	- Pembelian Tanah Muhadi	3650.0 M2	767,000	2,799,550,000	
	> TANAH SAROFAH 1			749,665,000	
	- Pembelian Tanah Sarofah 1	2081.0 M2	360,243	749,665,000	
	> TANAH ABDILLAH YUSUF			1,595,879,000	
	- Pembelian Tanah Abdillah Yusuf	2842.0 M2	561,534	1,595,879,000	
	> TANAH NAIMAH			1,004,073,000	
	- Pembelian Tanah Naimah	2053.0 M2	489,076	1,004,073,000	
	> SERTIFIKASI TANAH BPN			12,000,000	
	- Penyertifikatan Tanah melalui BPN	1.0 PAKET	12,000,000	12,000,000	
	> PELEPASAN HAK			98,000,000	
	- Biaya Pelepasan Hak	1.0 PAKET	98,000,000	98,000,000	
	> APPRAISAL			50,000,000	
	- Biaya Appraisal	1.0 PAKET	50,000,000	50,000,000	



KODE	PROGRAM/ KEGIATAN/ KRO/ RO/ KOMPONEN/ SUBKOMP/ DETIL	PERHITUNGAN TAHUN 2022			SD/ CP
		VOLUME	HARGA SATUAN	JUMLAH BIAYA	
(1)	(2)	(3)	(4)	(5)	(6)
537111	<u>Belanja Modal Tanah - BLU</u> (KPPN.134-Semarang II) - Pembelian Tanah Naimah > KEPANITIAAN - Ketua [1 ORG x 11 BULAN] - Sekretaris [1 ORG x 11 BULAN] - Anggota [3 ORG x 11 BULAN] - Satgas Tanah [5 ORG x 9 BLN] > PELEPASAN HAK - Biaya Pelepasan Hak > PENGADAAN TANAH (BLU) - Penyerfikatan Tanah melalui BPN	1000.0 m2 11.0 OB 11.0 OB 33.0 OB 45.0 OB 1.0 PAKET 1.0 PAKET	989,535 2,400,000 1,900,000 1,600,000 700,000 500,000 414,000	1,122,049,000 989,535,000 131,600,000 26,400,000 20,900,000 52,800,000 31,500,000 500,000 500,000 414,000 414,000	BLU
2132.QEJ	<u>Bantuan Pendidikan Tinggi[Base Line]</u> Lokasi : KOTA SALATIGA	1285.0 Orang		13,497,000,000	
2132.QEJ.006	Mahasiswa Penerima Bidik Misi	429.0 Orang		4,012,800,000	
051	Bidik Misi On Going Thn 2019			2,362,800,000	U
A	<i>BIDIKMISI ON GOING TAHUN 2019</i>			2,362,800,000	
574111	<u>Belanja Bantuan Sosial Untuk Perlindungan Sosial Dalam Bentuk Uang</u> (KPPN.134-Semarang II) - Bidik Misi On Going Tahun 2019	179.0 MHS	13,200,000	2,362,800,000	RM
052	Bidik Misi On Going Thn 2018			1,650,000,000	U
A	<i>BIDIKMISI ON GOING TAHUN 2018</i>			1,650,000,000	
574111	<u>Belanja Bantuan Sosial Untuk Perlindungan Sosial Dalam Bentuk Uang</u> (KPPN.134-Semarang II) - Bidik Misi On Going Tahun 2018	250.0 MHS	6,600,000	1,650,000,000	RM
2132.QEJ.007	Mahasiswa PTKI Penerima KIP Kuliah	856.0 Orang		9,484,200,000	
051	KIP Kuliah On Going (Tahun 2020 dan Tahun 2021)			7,669,200,000	U
A	<i>KIP/PIP KULIAH (On Going Angkatan 2020)</i>			3,960,000,000	
574111	<u>Belanja Bantuan Sosial Untuk Perlindungan Sosial Dalam Bentuk Uang</u> (KPPN.134-Semarang II) - Bantuan KIP Kuliah untuk Mahasiswa Angkatan 2020 - 2 Semester	300.0 ORG	13,200,000	3,960,000,000	RM
B	<i>KIP/PIP KULIAH (On Going Angkatan 2021)</i>			3,709,200,000	
574111	<u>Belanja Bantuan Sosial Untuk Perlindungan Sosial Dalam Bentuk Uang</u> (KPPN.134-Semarang II) - Bantuan KIP Kuliah untuk Mahasiswa Angkatan 2021 - 2 Semester	281.0 ORG	13,200,000	3,709,200,000	RM
052	KIP Kuliah (Rekrutmen Baru)			1,815,000,000	U
A	<i>KIP/PIP KULIAH (Rekrutmen Baru)</i>			1,815,000,000	



KODE	PROGRAM/ KEGIATAN/ KRO/ RO/ KOMPONEN/ SUBKOMP/ DETIL	PERHITUNGAN TAHUN 2022			SD/ CP
		VOLUME	HARGA SATUAN	JUMLAH BIAYA	
(1)	(2)	(3)	(4)	(5)	(6)
574111	<u>Belanja Bantuan Sosial Untuk Perlindungan Sosial Dalam Bentuk Uang</u> (KPPN.134-Semarang II)			1,815,000,000	RM
	- Bantuan KIP Kuliah untuk Mahasiswa Angkatan 2022 - 1 Semester	275.0 ORG	6,600,000	1,815,000,000	
2132.RBJ	<u>Prasarana Bidang Pendidikan Tinggi[Base Line]</u>	1.0 unit		35,200,000,000	
	Lokasi : KOTA SALATIGA				
2132.RBJ.002	Pembangunan Gedung Pendidikan Tinggi Melalui SBSN	1.0 unit		35,200,000,000	
051	Pembangunan Gedung Pendidikan Melalui SBSN			35,200,000,000	U
A	<i>PEMBANGUNAN GEDUNG KULIAH TERPADU FAKULTAS EKONOMI DAN BISNIS ISLAM DAN PROGRAM PASCASARJANA</i>			32,889,151,000	
533111	<u>Belanja Modal Gedung dan Bangunan</u> (KPPN.134-Semarang II / Reg. S0250422)			32,889,151,000	SBSN
	- KONSTRUKSI FISIK	5895.0 M2	5,080,750	29,951,021,000	RK
	- JASA KONSULTANSI PERENCANAAN	1.0 Keg	1,443,233,000	1,443,233,000	RK
	- JASA KONSULTANSI MANAJEMEN KONSTRUKSI	1.0 Keg	1,189,962,000	1,189,962,000	RK
	- PENGELOLA KEGIATAN	1.0 Keg	304,935,000	304,935,000	RK
B	<i>SARANA PENDUKUNG GEDUNG KULIAH TERPADU FAKULTAS EKONOMI DAN BISNIS ISLAM DAN PROGRAM PASCASARJANA</i>			2,310,849,000	
532111	<u>Belanja Modal Peralatan dan Mesin</u> (KPPN.134-Semarang II / Reg. S0250422)			2,310,849,000	SBSN
	- Meja Kuliah [43 KLS x 35 BH]	1505.0 BH	1,083,000	1,629,915,000	RK
	- Meja Dosen	43.0 SET	1,370,850	58,946,000	RK
	- Whiteboard	43.0 BH	2,100,000	90,300,000	RK
	- LCD Proyektor	41.0 BH	12,968,000	531,688,000	RK
025.04.WA	Program Dukungan Manajemen			45,981,862,000	
2135	<u>Dukungan Manajemen Pendidikan dan Pelayanan Tugas Teknis Lainnya Pendidikan Islam</u>			45,981,862,000	
2135.EBA	<u>Layanan Dukungan Manajemen Internal[Base Line]</u>	2.0 Layanan		45,781,862,000	
	Lokasi : KOTA SALATIGA				
2135.EBA.962	Layanan Umum	1.0 Layanan		400,000,000	
051	Layanan Umum			400,000,000	U
A	<i>PENGADAAN FURNITURE DAN ALAT KESEHATAN KLINIK MITRA INSANI</i>			400,000,000	



KODE	PROGRAM/ KEGIATAN/ KRO/ RO/ KOMPONEN/ SUBKOMP/ DETIL	PERHITUNGAN TAHUN 2022			SD/ CP
		VOLUME	HARGA SATUAN	JUMLAH BIAYA	
(1)	(2)	(3)	(4)	(5)	(6)
532111	<u>Belanja Modal Peralatan dan Mesin</u> (KPPN.134-Semarang II)			400,000,000	RM
	- Lampu kepala/ head lamp adaptor AC/DC	1.0 BH	1,272,000	1,272,000	
	- Instrumen Troli	1.0 BH	4,620,000	4,620,000	
	- Infuse stand	1.0 BH	1,211,000	1,211,000	
	- Room Divider	1.0 BH	3,630,000	3,630,000	
	- Timbangan badan digital dengan pengukur tinggi badan	1.0 BH	3,366,000	3,366,000	
	- Tensimeter digital	1.0 BH	1,815,000	1,815,000	
	- Kursi roda	1.0 BH	3,575,000	3,575,000	
	- Timbangan analitik	1.0 BH	3,500,000	3,500,000	
	- Stracher Ambulance Stainless Steel	1.0 UNIT	15,510,000	15,510,000	
	- Tabung Oksigen portable regulator trolley	2.0 BH	1,200,000	2,400,000	
	- Bed periksa	1.0 BH	5,194,000	5,194,000	
	- Lemari Narkotik dan psikotropika	1.0 BH	3,700,000	3,700,000	
	- Air Purifier ruangan	1.0 BH	8,000,000	8,000,000	
	- Lampu UV Pensteril ruang	1.0 BH	7,500,000	7,500,000	
	- Dental unit dental compressor	1.0 set	129,276,000	129,276,000	
	- Scaler Unit	1.0 BH	3,500,000	3,500,000	
	- Light Cure Unit	1.0 BH	2,500,000	2,500,000	
	- Sterilisator	1.0 bh	2,000,000	2,000,000	
	- High Speed Bor	1.0 set	3,750,000	3,750,000	
	- Low Speed Bor	1.0 SEG	3,750,000	3,750,000	
	- RO Viewer	1.0 bh	3,410,000	3,410,000	
	- Alat Ekstraksi Anak	1.0 SET	1,600,000	1,600,000	
	- Alat Ekstraksi Dewasa	1.0 SET	2,100,000	2,100,000	
	- Hand Instrument	1.0 SET	1,200,000	1,200,000	
	- Loker Pendaftaran, loket farmasi, backdrop, rak obat, meja racik oba	1.0 SET	40,000,000	40,000,000	
	- Kursi Tunggu	5.0 BH	7,236,000	36,180,000	
	- Filing cabinet rekam medis	3.0 BH	2,690,000	8,070,000	
	- Loker petugas	1.0 BUAH	5,772,000	5,772,000	
	- Kursi Putar	6.0 BH	1,835,000	11,010,000	
	- Lemari	4.0 BH	4,200,000	16,800,000	
	- Sofa	1.0 SET	9,000,000	9,000,000	
	- Meja	1.0 BH	2,200,000	2,200,000	
	- Lemari peralatan ruang laktasi	1.0 BH	6,000,000	6,000,000	
	- Kulkas	2.0 BH	1,801,000	3,602,000	
	- AC Daikin	3.0 BH	8,938,000	26,814,000	
	- Meja Dokter	3.0 BH	5,391,000	16,173,000	
2135.EBA.994	Layanan Perkantoran	1.0 Layanan		45,381,862,000	
001	Gaji dan Tunjangan			38,381,862,000	U



KODE	PROGRAM/ KEGIATAN/ KRO/ RO/ KOMPONEN/ SUBKOMP/ DETIL	PERHITUNGAN TAHUN 2022			SD/ CP
		VOLUME	HARGA SATUAN	JUMLAH BIAYA	
(1)	(2)	(3)	(4)	(5)	(6)
A	<i>Pembayaran gaji dan tunjangan</i>			20,485,363,000	
511111	<u>Belanja Gaji Pokok PNS</u> (KPPN.134-Semarang II)			13,022,312,000	RM
	- Belanja Gaji Pokok PNS	1.0 THN	11,790,000,000	11,790,000,000	
	- Belanja Gaji Pokok PNS (gaji ke 13)	1.0 BLN	616,156,000	616,156,000	
	- Belanja Gaji Pokok PNS (gaji ke 14)	1.0 BLN	616,156,000	616,156,000	
511119	<u>Belanja Pembulatan Gaji PNS</u> (KPPN.134-Semarang II)			200,000	RM
	- Belanja Pembulatan Gaji PNS	1.0 THN	178,000	178,000	
	- Belanja Pembulatan Gaji PNS (gaji ke 13)	1.0 BLN	11,000	11,000	
	- Belanja Pembulatan Gaji PNS (gaji ke 14)	1.0 BLN	11,000	11,000	
511121	<u>Belanja Tunj. Suami/Istri PNS</u> (KPPN.134-Semarang II)			1,065,473,000	RM
	- Belanja Tunj. Suami/Istri PNS	1.0 THN	926,369,000	926,369,000	
	- Belanja Tunj. Suami/Istri PNS (gaji ke 13)	1.0 BLN	69,552,000	69,552,000	
	- Belanja Tunj. Suami/Istri PNS (gaji ke 14)	1.0 BLN	69,552,000	69,552,000	
511122	<u>Belanja Tunj. Anak PNS</u> (KPPN.134-Semarang II)			347,744,000	RM
	- Belanja Tunj. Anak PNS	1.0 THN	301,864,000	301,864,000	
	- Belanja Tunj. Anak PNS (gaji ke 13)	1.0 BLN	22,940,000	22,940,000	
	- Belanja Tunj. Anak PNS (gaji ke 14)	1.0 BLN	22,940,000	22,940,000	
511123	<u>Belanja Tunj. Struktural PNS</u> (KPPN.134-Semarang II)			168,120,000	RM
	- Belanja Tunjangan Struktural PNS	1.0 THN	129,960,000	129,960,000	
	- Belanja Tunjangan Struktural PNS (gaji ke 13)	1.0 BLN	19,080,000	19,080,000	
	- Belanja Tunjangan Struktural PNS (gaji ke 14)	1.0 BLN	19,080,000	19,080,000	
511124	<u>Belanja Tunj. Fungsional PNS</u> (KPPN.134-Semarang II)			2,922,520,000	RM
	- Belanja Tunjangan Fungsional PNS	1.0 THN	2,825,000,000	2,825,000,000	
	- Belanja Tunjangan Fungsional PNS (gaji ke 13)	1.0 BLN	97,520,000	97,520,000	
511125	<u>Belanja Tunj. PPh PNS</u> (KPPN.134-Semarang II)			115,484,000	RM
	- Belanja Tunjangan PPh PNS	1.0 THN	103,782,000	103,782,000	
	- Belanja Tunjangan PPh PNS (gaji ke 13)	1.0 BLN	5,851,000	5,851,000	
	- Belanja Tunjangan PPh PNS (gaji ke 14)	1.0 BLN	5,851,000	5,851,000	
511126	<u>Belanja Tunj. Beras PNS</u> (KPPN.134-Semarang II)			825,000,000	RM
	- Belanja Tunj Beras PNS	1.0 THN	825,000,000	825,000,000	



KODE	PROGRAM/ KEGIATAN/ KRO/ RO/ KOMPONEN/ SUBKOMP/ DETIL	PERHITUNGAN TAHUN 2022			SD/ CP
		VOLUME	HARGA SATUAN	JUMLAH BIAYA	
(1)	(2)	(3)	(4)	(5)	(6)
511129	<u>Belanja Uang Makan PNS</u> (KPPN.134-Semarang II)			1,903,200,000	RM
	- Uang Makan PNS Golongan I dan II [6 org x 12 bln x 20 hari]	1440.0 OH	35,000	50,400,000	SBM
	- Uang Makan PNS Golongan III [120 orang x 12 bln x 20 hari]	28800.0 OH	37,000	1,065,600,000	SBM
	- Uang Makan PNS Golongan IV [80 orang x 12 bln x 20 hari]	19200.0 OH	41,000	787,200,000	SBM
511151	<u>Belanja Tunjangan Umum PNS</u> (KPPN.134-Semarang II)			115,310,000	RM
	- Belanja Tunjangan Umum PNS				
	- Belanja Tunjangan Umum PNS (gaji ke 13)	1.0 THN	105,000,000	105,000,000	
	- Belanja Tunjangan Umum PNS (gaji ke 14)	1.0 BLN	5,155,000	5,155,000	
	<i>Pembayaran Uang Lembur dan Tunjangan yang tidak melekat di gaji</i>	1.0 BLN	5,155,000	5,155,000	
B	<u>Belanja Tunj. Tugas Belajar Tenaga Pengajar Biasa pada PT untuk mengikuti pendidikan Pasca Sarjana PNS</u>			17,896,499,000	
511137	(KPPN.134-Semarang II)			25,200,000	RM
	- Tunjangan Tugas Belajar Lektor [3 ORG x 12 BLN]				
511153	<u>Belanja Tunjangan Profesi Dosen</u> (KPPN.134-Semarang II)	36.0 THN	700,000	25,200,000	
	- Tunjangan Profesi Dosen			5,561,211,000	RM
511154	<u>Belanja Tunjangan Kehormatan Profesor</u> (KPPN.134-Semarang II)	1.0 THN	5,561,211,000	5,561,211,000	
	- Tunjangan Kehormatan Guru Besar			1,310,000,000	RM
512211	<u>Belanja Uang Lembur</u> (KPPN.134-Semarang II)	1.0 THN	1,310,000,000	1,310,000,000	
	- Uang Lembur Golongan II [2 org x 10 jam x 12 BLN]			155,280,000	RM
	- Uang Lembur Golongan III [20 org x 10 jam x 12 bln]	240.0 OJ	17,000	4,080,000	SBM
	- Uang Lembur Golongan IV [10 org x 10 jam x 12 bln]	2400.0 OJ	20,000	48,000,000	SBM
	- Uang Makan PNS Golongan I dan II [2 org x 5 hr x 12 bln]	1200.0 OJ	25,000	30,000,000	SBM
	- Uang Makan PNS Golongan III [20 org x 5 hr x 12 bln]	120.0 OH	35,000	4,200,000	SBM
	- Uang Makan PNS Golongan IV [10 org x 5 hr x 12 bln]	1200.0 OH	37,000	44,400,000	SBM
		600.0 OH	41,000	24,600,000	SBM



KODE	PROGRAM/ KEGIATAN/ KRO/ RO/ KOMPONEN/ SUBKOMP/ DETIL	PERHITUNGAN TAHUN 2022			SD/ CP
		VOLUME	HARGA SATUAN	JUMLAH BIAYA	
(1)	(2)	(3)	(4)	(5)	(6)
512411	<u>Belanja Pegawai (Tunjangan Khusus/Kegiatan/Kinerja)</u> (KPPN.134-Semarang II)			10,844,808,000	RM
	- Tukin Pegawai Grade 6 [6 org x 12 bln]	72.0 OB	2,702,000	194,544,000	
	- Tukin Pegawai Grade 7 [11 org x 12 bln]	132.0 OB	2,928,000	386,496,000	
	- Tukin Pegawai Grade 8 [2 org x 12 bln]	24.0 OB	3,319,000	79,656,000	
	- Tukin Pegawai Grade 9 [25 org x 12 bln]	300.0 OB	3,781,000	1,134,300,000	
	- Tukin Pegawai Grade 10 [2 orang x 12 bln]	24.0 OB	4,551,000	109,224,000	
	- Tukin Pegawai Grade 11 [13 org x 12 bln]	156.0 OB	5,183,000	808,548,000	
	- Tukin Pegawai Grade 12 [1 orang x 12 bln]	12.0 OB	7,500,000	90,000,000	
	- Tukin Pegawai Grade 14 [1 org x 12 bln]	12.0 OB	11,670,000	140,040,000	
	- Selisih Tukin Dosen Grade 9 [65 ORG x 12 BLN]	780.0 OB	2,000,000	1,560,000,000	
	- Selisih Tukin Dosen Grade 11 [73 ORG x 12 BLN]	876.0 OB	3,000,000	2,628,000,000	
	- Selisih Tukin Dosen Grade 13 [52 ORG x 12 BLN]	624.0 OB	4,000,000	2,496,000,000	
	- Selisih Tukin Dosen Grade 15 [11 ORG x 12 BLN]	132.0 OB	9,000,000	1,188,000,000	
	- kekurangan TUkin	1.0 TAHUN	30,000,000	30,000,000	
002	Operasional dan Pemeliharaan Kantor			7,000,000,000	U
A	PENYELENGGARAAN OPERASIONAL DAN PEMELIHARAAN PERKANTORAN			5,439,390,000	
521111	<u>Belanja Keperluan Perkantoran</u> (KPPN.134-Semarang II)			4,367,475,000	RM
	- Belanja Operasional Sehari-hari Perkantoran [266 ORANG x 1 TAHUN]	266.0 OT	830,000	220,780,000	
	- Honorarium Petugas Kebersihan, Pramubakti, Pengemudi dan Tenaga Keamanan [142 ORANG x 13 BULAN]	1846.0 OB	2,102,000	3,880,292,000	
	- Biaya Kepala Klinik Mitra Insani [1 ORANG x 13 BULAN]	13.0 OB	3,500,000	45,500,000	
	- Biaya Tenaga Klinik Mitra Insani (Perawat dan Apoteker) [3 ORANG x 13 BULAN]	39.0 OB	2,535,000	98,865,000	
	- Biaya Pengadaan Pakaian Dinas Petugas Keamanan [38 ORANG x 1 KALI]	38.0 SETEL	900,000	34,200,000	
	- Biaya Pengadaan Pakaian Seragam Petugas Kebersihan [50 ORANG x 1 KALI]	50.0 SETEL	300,000	15,000,000	
	- Biaya Konsumsi Rapat Pimpinan dengan Instansi Lain [25 ORANG x 15 KALI]	375.0 OK	38,000	14,250,000	
	- Biaya Konsumsi Penjamuan Tamu [20 ORANG x 20 KALI]	400.0 OK	38,000	15,200,000	
	- langganan Surat Kabar dan Majalah	12.0 BULAN	2,300,000	27,600,000	
	- Pembelian Materai	1.0 TAHUN	15,788,000	15,788,000	



KODE	PROGRAM/ KEGIATAN/ KRO/ RO/ KOMPONEN/ SUBKOMP/ DETIL	PERHITUNGAN TAHUN 2022			SD/ CP
		VOLUME	HARGA SATUAN	JUMLAH BIAYA	
(1)	(2)	(3)	(4)	(5)	(6)
521115	<u>Belanja Honor Operasional Satuan Kerja</u> (KPPN.134-Semarang II) Honorarium Pejabat Kuasa Pengguna Anggaran (pagu dana di atas Rp100 miliar s.d. Rp250 miliar) [1 ORANG x 12 BULAN]	12.0 OB	4,770,000	371,280,000 51,000,000	RM SBM
	Honorarium Pejabat Pembuat Komitmen Belanja Barang dan Bansos (pagu dana di atas Rp50 miliar s.d. Rp75 miliar) [1 ORANG x 12 BULAN]	12.0 OB	3,720,000	44,640,000	SBM
	Honorarium Pejabat Pembuat Komitmen Belanja Modal (pagu dana di atas Rp50 miliar s.d. Rp75 miliar) [1 ORANG x 12 BULAN]	12.0 OB	3,720,000	44,640,000	SBM
	Honorarium Pejabat Pembuat Komitmen Belanja pegawai (pagu dana di atas Rp25 miliar s.d. Rp50 miliar)	12.0 OB	3,320,000	39,840,000	SBM
	Honorarium Pejabat Penguji Tagihan Penandatanganan Spm (pagu dana di atas Rp100 miliar s.d. Rp250 miliar) [1 ORANG x 12 BULAN]	12.0 OB	1,100,000	13,200,000	SBM
	Honorarium Bendahara Pengeluaran (pagu dana di atas Rp100 miliar s.d. Rp250 miliar) [1 ORANG x 12 BULAN]	12.0 OB	2,120,000	21,360,000	SBM
	Honorarium Staf Pengelola (pagu dana di atas Rp75 miliar s.d. Rp100 miliar) [2 ORANG x 12 BULAN]	24.0 OB	1,330,000	27,600,000	SBM
	Honorarium Staf Pengelola (pagu dana di atas Rp50 miliar s.d. Rp75 miliar) [2 ORANG x 12 BULAN]	24.0 OB	1,150,000	19,440,000	SBM
	Honorarium Staf Pengelola PPABP (pagu dana di atas Rp25 miliar s.d. Rp50 miliar) [1 ORANG x 12 BULAN]	12.0 OB	980,000	11,760,000	SBM
	Honorarium Pejabat Pengadaan Barang/Jasa [1 ORANG x 12 BULAN]	12.0 OB	680,000	8,160,000	SBM
	Honorarium Kepala ULP/UKPBJ [1 ORANG x 12 BULAN]	12.0 OB	1,000,000	12,000,000	SBM
	Honorarium Atasan Langsung Bendahara Pengelola Pnbp (pagu dana di atas Rp50 miliar s.d. Rp75 miliar) [1 ORANG x 12 BULAN]	12.0 OB	2,100,000	25,200,000	
	Honorarium Bendahara Pengelola Pnbp (pagu dana di atas Rp50 miliar s.d. Rp75 miliar) [1 ORANG x 12 BULAN]	12.0 OB	1,720,000	20,640,000	
	Honorarium Anggota Pengelola Pnbp (pagu dana di atas Rp50 miliar s.d. Rp75 miliar) [1 ORANG x 12 BULAN]	12.0 OB	1,000,000	12,000,000	
	Honorarium Penanggung Jawab (UAKPA/Barang) [1 ORANG x 12 BULAN]	12.0 OB	300,000	3,600,000	
	Honorarium Koordinator (UAKPA/Barang) [1 ORANG x 12 BULAN]	12.0 OB	250,000	3,000,000	
	Honorarium Ketua/Wakil Ketua (UAKPA/Barang) [1 ORANG x 12 BULAN]	12.0 OB	200,000	2,400,000	
	Honorarium Anggota/Petugas (UAKPA/Barang) [2 ORANG x 12 BULAN]	24.0 OB	150,000	3,600,000	
	Honorarium Pengurus/Penyimpan Bmn Tingkat Kuasa Pengguna Barang [2 ORANG x 12 BULAN]	24.0 OB	300,000	7,200,000	SBM



KODE	PROGRAM/ KEGIATAN/ KRO/ RO/ KOMPONEN/ SUBKOMP/ DETIL	PERHITUNGAN TAHUN 2022			SD/ CP
		VOLUME	HARGA SATUAN	JUMLAH BIAYA	
(1)	(2)	(3)	(4)	(5)	(6)
521811	<u>Belanja Barang Persediaan Barang Konsumsi</u> (KPPN.134-Semarang II)			391,695,000	RM
	- Amplop Besar	600.0 BUAH	40,000	24,000,000	
	- Amplop Kecil	500.0 BUAH	17,000	8,500,000	
	- Lap Pel	300.0 BUAH	35,000	10,500,000	
	- Kertas HVS F4 70 Gram	800.0 RIM	65,500	52,400,000	
	- Kertas HVS A4 70 Gram	800.0 RIM	57,500	46,000,000	
	- Tooner Printer	250.0 BUAH	40,000	10,000,000	
	- Tointa RiSho TR dan ZE	10.0 BUAH	2,500,000	25,000,000	
	- Stik Notes	400.0 BUAH	20,000	8,000,000	
	- Kertas Foto	100.0 RIM	70,000	7,000,000	
	- Kertas matte	100.0 RIM	35,000	3,500,000	
	- Sapu	200.0 BUAH	35,000	7,000,000	
	- Keset	50.0 BUAH	250,000	12,500,000	
	- Pengharum Ruangan	400.0 BUAH	25,000	10,000,000	
	- Pembersih Lantai	280.0 BUAH	30,000	8,400,000	
	- Ektrak	100.0 BUAH	25,000	2,500,000	
	- Kapur Barus	200.0 DUS	25,000	5,000,000	
	- handul Lap Tangan	100.0 BUAH	30,000	3,000,000	
	- Refill Toner HP 85A	150.0 BUAH	100,000	15,000,000	
	- Refill Toner HP83A	150.0 BUAH	90,000	13,500,000	
	- Refill Toner HP 12A	140.0 BUAH	90,000	12,600,000	
	- Refill Toner HP 17A	100.0 BUAH	85,000	8,500,000	
	- Refill Toner HP35A	150.0 BUAH	85,000	12,750,000	
	- Tinta Original Warna	50.0 BUAH	100,000	5,000,000	
	- Ballpoint panthel	100.0 dosin	30,000	3,000,000	
	- Kertas HVS F4 Warna 70 gr	100.0 rim	60,000	6,000,000	
	- Barang Pemeliharaan Perkantoran	1.0 TAHUN	72,045,000	72,045,000	
524111	<u>Belanja Perjalanan Dinas Biasa</u> (KPPN.134-Semarang II)			308,940,000	RM
	Satuan Biaya Tiket Pesawat Perjalanan Dinas Dalam Negeri (PP) Ekonomi JAKARTA - SEMARANG untuk Pimpinan [5 ORANG x 13 KALI]	65.0 OK	2,182,000	141,830,000	
	- Biaya Taksi Perjalanan Dinas (D.K.I. Jakarta) [5 ORANG x 8 KALI]	40.0 OK	256,000	10,240,000	
	- Biaya Taksi Perjalanan Dinas (Jawa Tengah) [5 ORANG x 8 KALI]	40.0 OK	285,000	11,400,000	
	- Uang Harian Perjalanan Dinas Luar Kota (D.K.I. Jakarta) [5 ORANG x 8 KALI x 3 HARI]	120.0 OH	530,000	63,600,000	SBM
	- Biaya Penginapan Perjalanan Dinas Pejabat Eselon II (D.K.I. JAKARTA) [5 ORANG x 8 KALI x 2 MALAM]	80.0 OH	850,000	68,000,000	
	- Uang Representasi Luar Kota Pejabat Eselon I [5 ORANG x 8 KALI]	40.0 OH	200,000	8,000,000	
	- Penginapan pejabat eselon II	5.0 OH	1,174,000	5,870,000	
	TERPENUHINYA PERAWATAN DAN PEMELIHARAAN GEDUNG DAN BANGUNAN KANTOR			534,000,000	
B					



KODE	PROGRAM/ KEGIATAN/ KRO/ RO/ KOMPONEN/ SUBKOMP/ DETIL	PERHITUNGAN TAHUN 2022			SD/ CP
		VOLUME	HARGA SATUAN	JUMLAH BIAYA	
(1)	(2)	(3)	(4)	(5)	(6)
523111	<u>Belanja Pemeliharaan Gedung dan Bangunan</u> (KPPN.134-Semarang II)			534,000,000	RM
C	- Pemeliharaan Gedung/Bangunan Kantor Bertingkat (Jawa Tengah)	5340.0 M2/TH	100,000	534,000,000	SBM
	REPENUHINYA PERBAIKAN PERALATAN KANTOR			213,450,000	
523121	<u>Belanja Pemeliharaan Peralatan dan Mesin</u> (KPPN.134-Semarang II)			213,450,000	RM
D	- Pemeliharaan AC Split	25.0 UNIT	610,000	15,250,000	
	- Pemeliharaan Personal Computer	70.0 UNIT	730,000	51,100,000	
	- Pemeliharaan Personal Notebook	50.0 UNIT	730,000	36,500,000	
	- Pemeliharaan LCD Proyektor	80.0 UNIT	850,000	68,000,000	
	- Pemeliharaan Printer	40.0 UNIT	690,000	27,600,000	
	- Pemeliharaan Genset 350 KVA	1.0 UNIT	15,000,000	15,000,000	
	TERPENUHINYA PERAWATAN KENDARAAN DINAS			340,000,000	
523121	<u>Belanja Pemeliharaan Peralatan dan Mesin</u> (KPPN.134-Semarang II)			340,000,000	RM
E	- Biaya Pemeliharaan dan Operasional Kendaraan Roda 4 (Jawa Tengah)	15.0 UNIT	22,000,000	330,000,000	
	- Biaya Pemeliharaan dan Operasional Kendaraan Roda 2	5.0 UNIT	2,000,000	10,000,000	
	LANGGANAN DAYA DAN JASA			473,160,000	
522111	<u>Belanja Langganan Listrik</u> (KPPN.134-Semarang II)			440,520,000	RM
522112	- Langganan Listrik	12.0 BULAN	36,710,000	440,520,000	
	<u>Belanja Langganan Telepon</u> (KPPN.134-Semarang II)			5,040,000	RM
522113	- Langganan Telpon	12.0 BULAN	420,000	5,040,000	
	<u>Belanja Langganan Air</u> (KPPN.134-Semarang II)			27,600,000	RM
2135.EBD	- Langganan Air	12.0 BULAN	2,300,000	27,600,000	
	Layanan Manajemen Kinerja Internal[Base Line]			200,000,000	
2135.EBD.953	Lokasi : KOTA SALATIGA				
051	Layanan Pemantauan dan Evaluasi	1.0 Dokumen		200,000,000	U
A	Pelaksanaan Pemantauan dan Evaluasi <i>TUSI, KIP, BIDIKMISI, SBSN, EMIS, SMART PADA IAIN SALATIGA</i>			149,844,000	
521211	<u>Belanja Bahan</u> (KPPN.134-Semarang II)			4,500,000	RM
	- Biaya FC, Cetak Laporan [100 LBR x 6 KEG]	600.0 LBR	3,000	1,800,000	
	- Satuan Biaya Konsumsi Snack Rapat Koordinasi dengan Eselon II Lainnya [15 ORG x 3 KALI x 6 KEG]	270.0 OK	10,000	2,700,000	



KODE	PROGRAM/ KEGIATAN/ KRO/ RO/ KOMPONEN/ SUBKOMP/ DETIL	PERHITUNGAN TAHUN 2022		
		VOLUME	HARGA SATUAN	JUMLAH BIAYA
(1)	(2)	(3)	(4)	(5)
524111	<u>Belanja Perjalanan Dinas Biasa</u> (KPPN.134-Semarang II) Satuan Biaya Tiket Pesawat Perjalanan Dinas Dalam - Negeri (PP) Ekonomi JAKARTA - SEMARANG [3 ORG x 2 KALI x 6 KEG]	36.0 OK	2,182,000	78,552,000
	- Uang Harian Perjalanan Dinas Luar Kota (D.K.I. Jakarta) [3 org x 2 kali x 3 hari x 6 KEG]	108.0 OH	530,000	57,240,000
	- Biaya Taksi Perjalanan Dinas (Jawa Tengah) [3 ORG x 2 KALI x 2 PP x 6 KEG]	72.0 OK	90,000	6,480,000
	- Biaya Taksi Perjalanan Dinas (D.K.I. Jakarta) [3 ORG x 2 KALI x 2 PP]	12.0 OK	256,000	3,072,000
<i>B</i>	<i>LAYANAN MONITORING DAN EVALUASI PERENCANAAN</i>			<i>50,156,000</i>
521211	<u>Belanja Bahan</u> (KPPN.134-Semarang II) - Cetak dan Jilid Laporan	1.0 KEG	1,196,000	1,196,000
	- Satuan Biaya Konsumsi Snack Rapat Koordinasi dengan Eselon II Lainnya [24 ORG x 3 KALI x 6 KEG]	432.0 OK	10,000	4,320,000
524111	<u>Belanja Perjalanan Dinas Biasa</u> (KPPN.134-Semarang II) Satuan Biaya Tiket Pesawat Perjalanan Dinas Dalam - Negeri (PP) Ekonomi JAKARTA - SEMARANG [2 ORG x 5 KALI]	10.0 OK	2,182,000	21,820,000
	- Uang Harian Perjalanan Dinas Luar Kota (D.K.I. Jakarta) [2 org x 5 kali x 3 hari]	30.0 OH	530,000	15,900,000
	- Biaya Taksi Perjalanan Dinas (Jawa Tengah) [2 ORG x 5 KALI x 2 PP]	20.0 OK	90,000	1,800,000
	- Biaya Taksi Perjalanan Dinas (D.K.I. Jakarta) [2 ORG x 5 KALI x 2 PP]	20.0 OK	256,000	5,120,000

BAB IV PENUTUP

Pencapaian sasaran kinerja tahun 2023 ini tentu saja masih perlu ditingkatkan secara berkelanjutan sehingga mampu mencapai sasaran jangka panjang Universitas Islam Negeri Salatiga 2020-2024. Sebagai organisasi yang sehat Universitas Islam Negeri Salatiga sangat menjunjung tinggi transparansi dan akuntabilitas yang ditunjukkan dengan realisasi kinerja tiap tahunnya yang mengalami peningkatan secara signifikan dan ditunjang dengan komitmen untuk melakukan perbaikan secara berkelanjutan (*continuous improvement*) sehingga Universitas Islam Negeri Salatiga merupakan organisasi pendidikan yang memaknai mutu sebagai perbaikan berkelanjutan. Walhasil semua yang dilakukan oleh Universitas Islam Negeri Salatiga sebenarnya ingin mendukung kebijakan pemerintah untuk meningkatkan dan memberdayakan potensi lembaga pendidikan yang sudah barang tentu membangun manusia Indonesia seutuhnya.

Rencana Pencapaian Kinerja Tahun 2023 ini ditargetkan 99 %, pencapaian kinerja ini tidak lepas dari hambatan yang dihadapi dalam pelaksanaan kegiatan dan permasalahan-permasalahan yang bermunculan tetapi segenap pimpinan mempunyai komitmen untuk meminimalisir permasalahan – permasalahan juga membuat solusi atau rekomendasi dalam pemecahan masalah tersebut, sehingga pencapaian sasaran ini benar-benar mampu berjalan lebih optimal, mengidentifikasi ukuran kinerja untuk memonitor efektivitas kegiatan serta kemajuan dalam pencapaian tujuan yang telah ditetapkan.

Salatiga, 13 Januari 2023

Rektor,



Zakiyuddin



UNIVERSITAS ISLAM NEGERI
SALATIGA

